OBIECTIVUL „SAVU”
= dosariada.ro =

REPUBLICA SOCIALISTĂ ROMÂNIA

23 -07- 2002

SERVICIUL ARHIVA

MINISTERUL DE INTERNE

58997

ARHIVA

FOND INFORMATIV

Dosar Nr. _____ Vol. Nr. 3

Privind _____

Data _____

DOSARUL
A FOST [illegible] MAT AZI:
04 XII 1993
De [illegible]

4

Urmează Vol. Nr. _____

FLORENTIN SMARANDACHE

OBIECTIVUL „SAVU”

= *DOSARIADA.RO* =

FLORENTIN SMARANDACHE

Editura CuArt, Strada Mânăstirii, nr. 7, Bl. 1C, sc. A, et. 3, ap. 13, Slatina, Judetul Olt, România. Tels.: 0249-430018, 0349-401577, tel. mobil: 40 - 0721 – 204698.
Director: Prof. Marinela Preoteasa

Coperţile: Florentin Smarandache

Editura CuArt

2011

Această carte poate fi comandată în format electronic (PDF) sau tipărită pe hârtie de la editura:

The Educational Publisher, Inc.
1313 Chesapeake Ave.
Columbus, Ohio 43212
USA
Toll Free: 1-866-880-5373
E-mail: info@edupublisher.com
Website: www.EduPublisher.com

Copyright 2011 CuART, ***The Educational Publisher, şi Autorul***

Recenzenţi:

Scriitorul Victor Păun, Com. Făureşti, Vâlcea, România.
Scriitorul Gheorghe Niculescu, Uricani, Jud. Hunedoara, România.
Scriitorii Eugen Evu şi Ion Urda, Hunedoara, România.
Scriitorul Constantin Matei, Craiova, România.
Prof. Nicolae Ivăşchescu, Craiova, România.
Prof. Ion Pătraşcu, Colegiul Naţional „Fraţii Buzeşti", Craiova, România.
Prof. dr. Ion Soare, Arhivele Statului, Filiala Vâlcea, Rm. Vâlcea, România.

EAN: 9781599731568

Cuprins

Dosariada.ro (*prefaţă*) **……..... 4**

Spicuiri din scrisori 15

Pierderi de manuscrise 16

Erori şi exagerări informative 18

Scrisoare de la CNSAS 22

D. U. I . 742 "Savu" ……..... 24

Vol. 1:

(Note sau Rapoarte informative, Note de relaţii, Note extrase, Note explicative, Note de analiză, Note de stadiu, Note de filare şi identificare, Radiograme, Telegrame, Serviciul Contrainformaţii, Situaţii operative, Planuri de măsuri, Date de interes operativ, Cereri de verificari la evidenţa populaţiei, Dispoziţii de verificări, Legăturile obiectivului, Fotografii camuflate) **.....……..... 25**

Vol. 2:

(Scrisori trimise sau primite interceptate, Relatări verbale, Manuscrise interceptate, Traduceri de scrisori şi manuscrise interceptate din engleză şi franceză în română, Note de relaţii) **……..... 309**

Vol. 3:

(Scrisori trimise sau primite interceptate, Manuscrise interceptate, Traduceri de scrisori şi manuscrise interceptate din engleză şi franceză în română, Diplome şi Acte legalizate interceptate, Rapoarte informative, Note de relaţii, Cereri de investigaţii) **……..... 518**

Vol. 4:

(Telefoane interceptate, Traduceri de telefoane interceptate din franceză în română) **…….....715-738**

DOSARIADA.ro

(Cuvânt înapoi)

Dosarul de Urmărire Informativă a lui Florentin Smarandache *(D. U. I. Nr. 742)*, căruia i s-a dat numele conspirativ „Savu", ori „Savu din Craiova", dosar întocmit de Securitatea Română, este format din 4 volume, care însumează peste 1200 file!

Acestea cuprind: *Note sau Rapoarte informative, Note de relaţii, Note extrase, Note explicative, Note de analiză, Note de stadiu, Note de filare şi identificare, Radiograme, Telegrame, Serviciul Contrainformaţii, Situaţii operative, Planuri de măsuri, Date de interes operativ, Cereri de verificari la evidenţa populaţiei, Dispoziţii de verificări, Legăturile obiectivului, Fotografii camuflate, Scrisori trimise sau primite interceptate, Relatări verbale, Manuscrise interceptate, Traduceri din engleză şî franceză de scrisori şi manuscrise interceptate, Diplome şi Acte legalizate interceptate, Telefoane interceptate, Traduceri de telefoane interceptate din franceză în română.* Toate purtând menţiunea <Strict secret>.

Urmărirea oficială a început din data de 22.03.1985 (deşi am găsit în dosare şi rapoarte din ianuarie 1985) şi a continuat şi după fuga subsemnatului pe 07.09.1988 în lagărul de refugiaţi politici din Istambul şi Ankara (Turcia). Am fost luat în atenţie de Serviciul III din cadrul Inspectoratul Judeţean Dolj, pe linia problemei „Atlas".

Dar au existat încă din toamna lui 1979 rapoarte la Securitate despre mine pentru că expediasem un articol în străinătate, la *Société Mathématique de France,* pe 28.08.1979. Lt. col. Staicu, de la Securitate, răspunzând de Întreprinderea de Utilaj Greu (IUG) din Craiova, unde funcţionam ca analist-programator, m-a pus să dau o declaraţie...

În vreme ce ei „mă lucrau în urmărire informativă" cu atâta zel … eu habar n-aveam! Ba chiar mă băgaseră în atenţia Serviciului de Contraspionaj (conform Notei RD. 5/890/1985): fiindcă aveam multe legături cu străinii. Ca-n filme poliţiste, numai că antieroul eram... EU însumi!

Informaţiile se cam repetă de la o notă la alta [= forme diferite, dar acelaşi conţinut].

În scrisorile mele interceptate, puse în dosare, sunt subliniate frazele critice la adresa societăţii.

Fiind în America îmi vine să râd, deoarece aici DUI *(Dosar de Urmărire Informativă)* înseamnă *Driving Under Influence* [a Conduce (maşina) Sub Influenţa (alcoolului)]!

4 dosare însumând peste 1200 de pagini: o parte anonimizate (cu numele informatorilor tăiate) şi altă parte neanonimizate! Pe spatele fiecărei file era imprimată ştampila „CNSAS".

În fiecare dosar numerotarea începe de la 1. Există si pagini precum 2, 2v (adică 2 *verso*), sau 240, 240v.

Ce „important" şi „periculos" am fost! Mă „mândresc" cu disidenţa mea – cu un ditamai dosăroi! Cine mai e ca mine? Mă depăşeşte, desigur, Paul Goma, care ar fi meritat un Premiu Nobel măcar pentru Pace!

Ce „onoare" pe mine să se ocupe de perosana mea atâţia delatori! Dădeam pâine albă unora (servicii bine plătite), în vreme ce eu mâncam pâine neagră (şomer o perioadă de timp, sau lucrător cu ½ de normă). I-am depistat pe Traian Nica, fostul meu profesor de franceză de la Liceul Pedagogic din Craiova, şi pe ... Nea Iulică (Sava Iulian, tehnician la Drumuri şi poduri), chiriaşul nostru de la Bălceşti, care turna discuţiile dintre mine şi părinţi!
Dintre toţi delatorii, cel mai „dur" raport a fost aşternut pe hartie de către un ... pocăit. Acela care, în loc să fi fost Omul lui Dumnezeu, a fost Omul Diavolului!

Nici nu mai mă interesează să-i deconspir pe ceilalţi care m-au trădat: aşa e firea omului, perversă şi oportunistă! Şi după Revoluţie m-au trădat mulţi, români şi străini. Este o ipocrizie mare şi-o făţărnicie în toată lumea... Să-i vadă Sfântul Duh!...

Ce muncă aveau şi securiştii ăştia... plicitsitoare!

Eram acuzat în Nota Nr. 331/CF/0016361/12.07.1986 că:

„În perioada 1982-1984, sus-numitul a desfăşurat activitate în Maroc, ca profesor cooperant, timp în care a intrat în contact neoficial cu un număr mare de ceţăţeni străini în scopul traducerii şi publicării în unele reviste din diferite ţări occidentale a unor lucrări personale în domeniul matematicii şi literaturii";

„face comentarii negative la adresa realităţilor social-politice din ţara noastră şi solicită sprijin din exterior în scopul onţinerii vizei române pentru a putea participa la Congresul Internaţional de Matematică ce va avea loc în luna august 1986 la Berkeley – S.U.A., menţionând că în urma deplasărilor făcute la ambasadele S.U.A. şi Canada din Bucureşti i s-a acordat deja viza americană";

„aflând că nu i se acordă viză pentru S.U.A., a expediat 19 scrisori la diferite personalităţi din domeniul matematicii şi organizaţii internaţionale, folosind şi nume fictive, solicitînd să fie sprijin, prin publicitate în presă, pentru exercitarea de presiuni asupra guvernului român în scopul rezolvării favorabile a situaţiei sale".

În Nota din 24.05.1988 a informatorului pocăit:

„miercuri 18.05.1988 a venit profesorul de matematică SMARANDACHE FLORENTIN, care după relatările lui ...[nume tăiat] a venit cu o sacosă plină de tot felul de scrisori primite de el din străinătate, printre care o scrisoare primită din SUA, [rin care i se comunica că i se poate asigura intrarea în SUA dintr-un lagăr din Grecia sau Italia, comunicîndu-se totodată că nu va fi cazul ca

în SUA să presteze o muncă ca spălător de vase sau de măturător, cum el a scris că este gata să presteze, deoarece i se poate găsi o muncă în domeniul matematicii, cît şi alte scrisori de acest fel, primite din străinătate, exprimîndu-şi şi el mirarea cum de a primit aceste scrisori proin poştă";

„La insistenţele deosebite ale lui Smarandache de a i se comunica pe unde să fugă, i s-am explicat pînă la urmă că trebuie să treacă printr-un cimitir situat între comunele Gruia şi Pristol şin din cimitir să se tîrască pe burtă, prin porumb pînă la Dunăre, urmînd să se deplaseze acolo pentru a vedea dacă se cultivă porumb în care ipoteză va trebui să aştepte pînă ce va creşte porumbul sau dacă se cultivă grîu va trebui să treacă când acesta va creşte".

Nota Nr. 106/IG/006.655 din 16.08.1988: „Cel în cauză este lucrat în urmărire informativă în baza semnalărilor că are manifestări negative la adresa politicii partidului şi statului nostru, intenţii de evaziune şi de a se adresa pe căi neoficiale conducerii superioare de partid şi de stat".

Îmi place însă că le-am făcut şi probleme! În Nota Nr. 004929/21.12.1986, Vol. 1, securiştii se plângeau că „posibilităţile informative sînt scăzute" deoarece nu mai eram încadrat în vreun loc de muncă unde ei să poată ‚acroşa' un informator (devenisem şomer al patriei socialiste!), dar şi referindu-se la „Savu": „datorită firii sale dificile, este rezervat şi circumspect, fără a avea un anturaj conturat, nu se poate stabili cu certitudine modul cum îşi petrece timpul obiectivul, preocupările sale atât la domiciliu cât şi în afară". În perioada 1986-1987, când nu mi-au mai dat post în învăţământ, trăiam din meditaţii particulare la matematică – primeam mai mulţi bani decât dintr-un serviciu.

Recitind aceste dosare mai învăţ, naiba, cum să mă apăr de spionii ăştia care sunt peste tot, mai ales acum în era electronică. Nu ştii de cin' să te mai fereşti! <Aproapele nostru trădează>, conform romanului prozatorului Marian Barbu - talentat critic şi istoric literar.

Se studiază viciile, anturajele, relaţiile cu ceilalţi, preocupările – ca să ştie cum să te manipuleze, incrimineze, şantajeze.

Şi pentru ce toate acestea? Lupta pentru putere! Cei care ajung sus, nu vor să lase sceptrul din mână pentru nimic în lume. Aşa se-ntâmplă şi unor oameni bine-intenţionaţi la început: când dau de miere, nu vor să mai scoată degetul din ea... Chiar şi-n ţări zise democratice şi civilizate, guvernatorii îşi cam fac de cap şi caută să profite la maxim (la marginea de sus a permisului constituţional). O democraţie nu se poate menţine decât printr-o clasă de mijloc puternică. Dacă aceasta se subţiază, întotdeauna lunecând în pătura săracă, democraţia scade – nu mai are cine o apăra.

Fotocopierea CNSAS-ului a tăiat pe alocuri începuturile ori sfârşiturile de rânduri ale unor file, ca şi parţial unele numerotări de pagini.

Se încercau măsuri de „temperare şi descurajare" a mea (Nota Nr. 004929/29.04.1987).

Se trasau directive: cum să mă lucreze, să mă „influenţeze pozitiv" [în sensul de manipulare în interesul lor], şi să afle dacă obiectivul „în anturajul frecventat face apologia vieţii din occident sau afirmaţii denigratoare la adresa realităţilor din ţara noastră".

„Smarandache Florentin este în atenţia organului nostru, fiind semnalat cu intenţii de emigrare şi ralaţii cu cetăţenii străini" [Nota Nr. 106/I.GH./0013.600, din 17.12.1987, Vol. 3, p. 73].

- „Având în vedere că „Savu" întreţine o intensă corespondenţă cu legăturile sale din străinătate în scopul publicării prin unele edituri a lucrărilor sale, se va continua interceptarea corespondentei sale externe, solicitând la U. M. 0647 Bucureşti efectuarea controlului tehnic de laborator al acesteia" [privind eventualele mesaje codificate/ascunse];
  Am avut, totuşi, un cod în scrisori cu profesorul Constantin Chivu, care absolvise Facultatea de Matematică la Craiova, în acelaşi an cu mine (1979) şi fusese repartizat la Liceul din Sulina. Îl întrebam dacă mi-a făcut rost de „cartea aceea" [adică: dacă a găsit pe cineva care să mă treacă pe apă în Turcia].
- Se instruiau sursele informative: ce fel de informaţii să obţină despre „Savu";
- „controale prin filaj şi mijloace mobile de ascultare". Aveau posturi de filaj instalate în puncte fixe; de la un post la altul mă lua în primire alt securist. Eu nu mi-am dat niciodată seama că sunt fotografiat, sau urmărit pas cu pas!
  Iată un exemplu de filaj, rezultat din Nota Nr. 0020459 din 22.07.1986 privind filarea Obiectivului „Savu" in zilele de 16-18 şi 21 iulie 1986:

  > *„La ora 9,00 a fost luat postul de filaj de aşteptare la Inspectoratul de Învăţământ.*
  > *La ora 9,10 obiectivul a ieşit de aici, a mers pe Calea Unirii, str. A.I.Cuza, K.Marx şi a intrat la WC-ul public.*
  > *După două minute a ieşit, a mers pe str. 30 Decembrie, 24 Februarie, iar la ora 9,30 a intrat la Biblioteca Judeţeană. În jurul orei 13,00 a ieşit, a mers pe str. M.Kogălniceanu şi a intrat la centrul de pîine. De aici nu s-a observat ieşirea obiectivului, fiind pierdut din filaj.*
  > *La ora 13,30 a fost luat postul la domiciliul obiectivului.*
  > *La ora 14,30 obiectivul a apărut la domiciliu, venind din direcţia complexului alimentar cu două pîini şi alte două cumpărături. (...)"*

  Activităţi banale, cotidiene... Pierderi de timp din partea informatorilor...
  Sau din Nota Nr. 0031434 din 05.09.1988 privind filajul Obiectivului „Savu" în perioada 1-4 sept. 1988:

  > *„În ziua de 01.09.1988, la ora 7,00 a fost înfiinţat postul de filaj la domiciliul obiectivului. La această oră „SAVU" se afla plecat de la domiciliu.*
  > *Obictivul a fost luat în filaj la ora 10,00, cînd a intrat la Inspectoratul jud. Dolj al M.I. De aici a ieşit la ora 10,...* [ultimele cifre nu se văd, n. n.] *a mers către centru, iar în Valea Vlăicii s-a întîlnit întîmplător cu legătura „SANDU", stabilit*

în filajul anterior, în strada Luminii, nr. 3. Cu acesta a dat mîna, au schimbat cîteva cuvinte şi s-au despărţit.
Obiectivul a mers la vitrina Agenţiei „Tarom", a privit un minut, apoi a mers la Banca de Stat, ora fiind 10,35. La intrare a arătat portarului două acte.
La ora 11,00, „Savu" a ieşit de aici, a mers la Consiliul Popular Judeţean, de unde a ieşit după un minut şi a mers la Agenţia „Tarom"din alea Bucureşti. Aici s-a interesat cum poate procura un bilet pentru Sofia. Vînzătoarea l-a informat că are cursă de două ori pe săptămînă, luni şi vineri şi poate face comandă pentru bilet, dar ar fi bine ca aceasta să se facă după obţinerea paşaportului, fiind posibil să nu se aprobe. De asemenea ia- spus că ar fi mai bine să procure bilet de la Bucureşti.
Obiectivul a acceptat ideea că este posibil să nu i se aprobe eliberarea paşaportului, a ieşit din agenţie şi a mers la Universitate, ora fiind 11,20.
(...)
În ziua de 02.09.1988, postul de filaj a fost reluat la ora 7,00.
La ora 14,00 obiectivul a ieşit şi a mers la Oficiul poştal nr. 4 din Calea Bucureşti, la ghişeul „Recomandate", unde credem că a depus o scrisoare recomandată (a fost anunţat organul informatic pentru interceptare), după care a intrat la o cabină telefonică, formînd de mai multe ori un număr, fără a obţine legătura. (...)"

Şi sunt ataşate câteva poze pe care mi le-au făcut (pe ascuns, desigur) când eram fie la diverse oficii poştale din Craiova, ori întâlnindu-mă cu anumite persoane.

- Punerea telefonului sub ascultare: „convorbirile care se efectuează cu persoanele din străinătate de la postul telefonic 30393" [telefonul socrilor, din Craiova] în Nota Nr. 0014654 din 12.06.1987. Mi-au telefonat la Craiova în aceea perioadă: profesorul spaniol Francisco Bellot Rosado din Valladolid, şi Dr. Olof G. Tandberg (Academia Regală Suedeză de Ştiinţe) cu ocazia unei vizite a sa în Bucureşti.
- „Se va organiza o percheziţie secretă la domiciliul obiectivului pentru a stabili dacă deţine publicaţii, corespondenţă sau lucrări sau lucrări literare, personale, cu conţinut necorespunzător" (Nota Nr. 0016029/16.06.1986);
- „Se vor întreprinde măsuri combinative pentru procurarea mulajului cheii de la domiciliul lui Savu şi se vor introduce mijloace fixe de ascultare pentru a stabili conţinutul discuţiilor pe care le poartă cu legătuile care-l vizitează la domiciliu, privind viitoarea călătorie pe care o preconizează în S.U.A. şi Canada, relaţiile pe care urmează să le contacteze, eventualele intenţii de rămînere ilegală în străinătate, preocupări afacerist-ilicite, precum şi alte date de interes operativ" (aceeaşi Notă Nr. 0016029/16.06.1986);
- Instrucţiuni să mi se investigheze fondurile personale de la Arhivele Statului: filialele Vâlcea şi Dolj;

- „Cu ocazia deplasărilor efectuate de obiectivul Savu în alte localităţi din ţară, va fi semnalat inspectoratelor judeţene competente pentru a întreprinde măsuri de control a activităţii acestuia şi de identificare a legăturilor contactate.”
- „Se va studia posibilitatea instalării de mijloace speciale la domiciliul său pentru a stabili persoanele care-l vizitează şi conţinutul discuţiilor suspecte, precum şi intenţiile de deplasare din localitate.”
  [Ascultarea telefoanelor. Chiar şi de la cele publice m-au înregistrat... uimitor pentru mine!]
- În Nota Nr. 106/IG/006.655 din 16.08.1988: „luaţi măsurile corespunzătoare conform planului <Victoria - 88> în vederea prevenirii deplasării acestuia în capitală” datorită intenţiei de „evaziune şi de a se adresa pe căi neoficiale conducerii superioare de partid şi de stat”;
- Legăturile din străinătate date „în consemn” la U. M. 0200 Bucureşti pentru suprvegherea acestora când intră în ţară.
  Persoanele luate în colimator, datorită colaborării cu mine, erau investigate. De exemplu referitor la Dr. Bernd Wegner, de la *Zentralblatt für Mathematik*, din R. F. G., este scris că la data de 18.06.1979 a intrat în România ca turist, ducându-se la Mamaia, şi a ieşit pe 20.07.1979. [Nota Nr. 106/GD/0014.610/10.06.1987]
- Într-o Notă de la începutul lui septembrie 1988:
  „Cel în cauză şi după aceasta a continuat să aibă o pozitţie necorespunzătoare faţă de politica partidului şi statului nostru”.
  „La data de 01.09.1988, realizându-se situaţia celui în cauză, în scopul prevenirii unor acţiuni protestatare din partea lui Smarandache Florentin şi avand în vedere indicaţia tovarăşului Prim-Secretar, s-a avizat pozitiv plecarea acestuia în excursie în R.P. Bulgaria.”
- Efectuarea unui control riguros, chiar corporal al obiectivului la vama Giurgiu (pe 07.09.1988 când treceam în Bulgaria). Mi-aduc aminte că a intrat un soldat înauntru şi s-a suit şi-n podul compartimentului să caute... Nu luasem la mine decât strictul necesar... simţisem că-s supravegheat...

Aşa păţeam cei cu microbul scrisului! Am fost aduşi la (era să zic sapă de lemn)... condei de lemn. Lucrările mele literare au „un pronunţat conţinut necorespunzător” (se refereau în special la piesa de teatru *Patria de animale*, amintind de Orwell, care a căzut în mâinile Securităţii, şi câteva pagini le-am găsit chiar ataşate la dosare.

Poeziile (neparadoxiste) din perioada aceea, pe care le scriam, erau triste ca sufletul meu...

Vai de capul nostru câtă muncă şi efort!

Prin intermediul domnului Lucian Mihai Popescu din Bucureşti, ginerele omului de cultură vâlcean prof. Dr. Ion Soare, am obţinut o copie după dosare. A fost o selecţie a domnului Lucian Mihai Popescu din maldărul de hărţoage, expediindu-mi în jur de 700 de pagini în trei

plicuri mari şi groase - căruia îi mulţumesc în mod deosebit, iar acum fac o mică reselecţie deoarece multe note informative se repetau, iar destule xeroxuri erau slab vizibile, sau chiar şterse încât fragmente întregi s-au dovedit de neînţeles. Articolele ştiinţifice în engleză, interceptate, care se găseau în 2-3 exemplare (fiindcă aşa cereau revistele pentru a le trimite la mai mulţi referenţi), le-am inclus evident o sigură dată. Analog creaţiile-mi literare în română sau franceză.

Filele în dosare mi s-au părut într-o harababură (acronologice), nu ştiu dacă intenţionat, din neglijenţă, ori după Revoluţia din `89 s-a umblat grăbit prin ele „smulgând" foi sau încurcându-le benevol? Să fi fost mâna lucrătorilor de la Consiliul Naţional de Studiere a Arhivelor Securităţii (CNSAS)? Ori „nu m-am prins" eu de criteriul ordonării?

În orice caz, au fost aranjeri şi rearanjeri de câteva ori, fiindcă există câte trei-patru numerotări pe majoritatea filelor. De exemplu, fila ~~05~~, ~~12~~, 15. Sau fila ~~90~~, ~~85~~, ~~72~~, 89. Chiar şi-n ultima numerotare sunt goluri. Filele au fost „răstălmăcite", reordonate, unele sustrase altele adăugate – de mi se pare un talmeş-balmeş! Îmi venise ideea să le pun în ordine cronologică, dar era riscul să le încurc şi mai tare... am decis să las ordinea lor... naturală/„securistă"...

Nu ştiu nici în ce ordine au aranjat scrisorile din Vol. 2-3, trimise ori primite, din perioada 1984-1988, fiindcă par anacronice.

Chiar numărul dosarului diferă: de exemplu în *Procesul verbal* de predare-primire, din 31.07.2002, dintre Timofte Paula – angajat al CNSAS în cadrul Direcţiei Comunicare - şi Popescu Mihai – căruia îi dădusem procură să mă reprezinte -, se scrie *Dosarul nr. I 742, Vol. 1-4*. În Nota 161/D.O/D/0072333, din 22.03.1988, este menţional *D.U.I. „Savu" cu nr. 4929*. Iar *ARHIVA / FOND INFORMATIV* are numărul 58997.

Deşi mi-au parvenit în State Unite în iulie 2002 am avut o lehamite să le revăd şi dau publicităţii. Mi-au creat o silă faţă de lume şi faţă de această NEVIAȚĂ...

Prin câte am trecuuut!... Bine că s-a terminat.

Numai când mă gândeam la ele mă durea capul! Pe urmă au intevenit alte proiecte, alte preocupări – plus viaţa agitată din EXIL...

Cum aveam eu o corespondenţă vastăăă... le-am dat de furcă tovarăşilor, nu glumă. Citeau, ba mai trebuiau să şi traducă, conspectau şi RAPORTAU.

Misivele mele către Ion Rotaru (vezi şi cartea mea „*Dragă domnule Rotaru (antiscrisori)*", Tempus DacoRomana Comterra, Bucharest, 118 p., 2011) le-au lăsat s-ajungă la destinaţie, deşi erau pline de critici şi nemulţumiri la adresa societăţii, însă le-au conspectat sau copiat în întregime. N-am înţeles de ce nu le-au xeroxat securiştii, ci au pierdut timpul să le copieze? [fiindcă nu e scrisul meu olograf].

Existau zile când mă „filau” pas cu pas (unde mergeam, cu cine mă întâlneam, la ce oră anume), mă şi pozau... Eu nici nu mi-am dat seama! Când i-am istorisit chestia asta lui Ion Soare, el a adăugat râzând:

- Păăi, aveam Securitate, domnule (!)

Destui membri PCR au evadat – rămânând în străinătate - din partidul unic, partid presupus al clasei muncitoare, însă devenit instrumentul de putere al unui cerc restrâns de profitori. Unii susţin că nu a fost corect aplicat marxism-leninismul, că „tovarăşii” de la conducere au abuzat de privilegiile lor transformându-se în adevăraţi dictatori. Aceştia au folosit ideologia comunistă în scopuri personale.
Astăzi există şi ţări capitaliste cu un regim „mai” socialist: de pildă Franţa şi Germania, unde clasa de mijloc are putere iar nivelul de viaţă este ridicat; cetăţenii acestor ţări beneficiind de programe sociale care le dă siguranţa zilei de mâine: serviciu medical gratuit (sau foarte ieftin), pensii.
În alte ţări însă, capitalismul este sălbatic [= *junglă umană*], unde rezistă cei cu bani; pensiile nu-s asigurate (sub pretextul că... nu s-au investit bine fondurile de pensii), iar bolnavii care nu pot să-şi achite spitalizarea sunt pur şi simplu scoşi afară din spitale şi lăsaţi să moară în stradă ca animalele! Statul nu se interesează de ei ... [Vezi şi documentarele lui Michael Moore: „Sicko” şi „Capitalism, a love story”, 2008-2010.]

Faptul că publicasem prin diverse ţări nu era privit pozitiv - ca o încercare de afirmare internaţională -, ci negativ! N-aveai voie să ieşi din turmă...

- Din disperare, în toamna anului 1988 am expediat o telegramă lui Ion Traian Ştefănescu, prim-secretar la Dolj, după cum mă sfătuise dr. Puiu (Constantin) Dumitrescu, fostul meu asistent universitar de la Craiova, şi el atunci în contratimp cu situaţia din ţară datorită sectei transcendentaliste la care aderase şi din cauza căreia a fost dat afară de la universitate. În telegramă am avut curajul nebun să scriu: „Persecutat de Securitate”! ITŞ m-a chemat în audienţă la Partid. Mai fusesem eu şi în alte audienţe – fără să rezolv nimic: am scris şi un poem în acest sens, „Audienţă la Dumnezeu”, ale cărui prime versuri grăiesc de la sine absurditatea situaţiei („Intru. / - Ieşi, zice.”)!
  Însă Ion Traian Ştefănescu îşi căpătase o faimă în urbea noastră de om mai deschis la doleanţele populaţiei. Am cerut paşaport să plec din ţară.
- Profesorul Nicolae Ivăşchescu m-a prevenit odată... „Vezi că eşti urmărit de Securitate”, chiar aşa mi-a şoptit pe scările de la poşta centrală din Craiova. Nu ştiu cum şi-a dat seama. A băgat frica-n mine...
- Bebe Popescu, văru-meu, mi-a expediat nişte manuscrise printr-un student mozambican ce mergea periodic la Belgrad, unde era consulatul lor.
- Nu puteam face nici fotocopii. Xeroxurile erau sub control (să nu se multiplice manifeste) doar pe la intreprinderi. Odată m-a ajutat văru-meu, Puiu Mitroescu, punându-mă în legătură cu un tip de la locul său de muncă, să fac câteva cópii clandestine...
- Scriam în 3-4 exemplare cu indigouri şi apăsat tare, de mână - cu pixul. Ascundeam un manuscris în podul casei de la Bălceşti, altul în vie într-o cutie, altul pe unde mai

nimeream. Aşa a supravieţuit *NonRomanul*, deşi o copie a fost capturată de Securitate când am trimis trei scrisori mari şi grele de la poşta din Craiova, din spatele Universităţii; alte două plicuri expediate de la o poştă din Bucureşti au ajuns la destinaţie (traduatoarea mea Dr. Chantal Signoret din Aix-en-Provence, Franţa, care mi le-a reexpediat în lagărul de refugiaţi politici din Istambul, Turcia.

- Doi verişori în armată şi miliţie {Adrian Mitroescu – ofiţer de miliţie în Craiova, şi Mihai (Bibică) Moraru – maistru militar în Bucureşti}, plus un unchi: Alexandru Mitroescu – colonel de armată în Constanţa. Nu vroiam să aibă probleme din cauza mea – şi, din fericire, nu au avut [probabil nu s-a făcut legătura între ei şi mine? - având numele de familie diferite].
- Mi s-au reproşat „relaţii suspecte" cu Virgil Ierunca, Monica Lovinescu, Eugen Ionesco, şi cu Mircea Eliade (Notele Nr. 0021115/16.01.1985 şi Nr. 106/DP/14.01.1984). Dacă de la Eugen Ionesco am primit chiar şi o scrisoare pe când funcţionam ca profesor cooperant în Maroc (septembrie 1982 – iulie 1984) predând matematica în franceză, cu Virgil Ierunca şi Monica Lovinescu (soţia acestuia) am corespondat în special din lagărul turcesc (1982-1984). Din Maroc am avut un schimb epistolar cu Andrei Codrescu în Statele Unite, despre care am observat că Securitatea nu s-a sesizat.
- La Rotonda, în Craiova, mi-au aruncat cu apă în cap, de sus, când eram pe trotuar...
  O femeie care trecea pe lângă mine a exclamat: „Ia uite, domne, intenţionat!"
  N-am spus nevestei să nu-i creez panică...

Scriitori, matematicieni, rebusişti, profesori, cercetători, bibliotecari investigaţi de Securitate datorită relaţiilor cu mine (unora numai pentru simplul fapt că le-am expediat manuscrise, fără ca ei să-mi fi răspuns, sau numai pentru a le fi trimis simple ilustrate):

a) Români din ţară:
   Marin Sorescu, Laurenţiu Ulici, Mihai Ungheanu, Zoe Dumitrescu-Buşulenga, Adrian Păunescu, Florea Firan, Doru Moţoc, Hristu Cândroveanu, Romulus Vulpescu, Radu Bănică, Mircea Sever Avram, Horia Nestorescu-Bălceşti, Val Panaitescu, Virgil Spînu, Constantin Matei, Ioan Rusu, I.P. Tatomirescu, Mircea Iordache, Adrian Mitu, Gheorghe Sanda, Ioan Dănilă, Ioan Rusu, Constantin Flueraru, Florea Săvulescu, Constantin Ionescu-Țiu, Dorin Andrica, Florin Pârvănescu, Nicolae Ivăşchescu, Mircea Lascu, Ştefan Țifui, Gane Policarp, Ioan Tomescu, Virgil Teodorescu, Solomon Marcus, Gheorghe Badea, Liviu Macoveanu, Nae Popescu, Mihaly Bencze, Nicolae Negoescu, Liviu Vlaicu, Liviu Macoveanu, Constantin Chivu, Cătălin Badea;

b) Români exilaţi:
   Theodore Andrica (SUA), Emil Grosswald (SUA), Dan Roman (Canada), Constantin Michael-Titus (Anglia), „*Unirea*" (Austria, revistă românească din exil).

c) Străini:

Chantal Signoret (Franţa), Frédéric Treps (Franţa), Alain Pongan (Franţa), Editura Saint-Germain des Près (Paris, Franţa), Bernd Wegner (Germania), A. B. Wilcox (SUA), Kenneth A. Ross (SUA), Asociaţia de Matematică din Statele Unite (Washington, DC), „*Mathematical Reviews*" (SUA), Pal Erdös (Ungaria-SUA), Gerald L. Alexanderson (SUA), Loren C. Larson (SUA), Doris J. Schattschneider (SUA), P.R. Halmos (SUA), R. K. Guy (Canada), Andrew Greason (SUA), Just Erwin (SUA), Dale Mugler (SUA), Ella Ponamarenko (SUA), Marcia Peterson-Sward (SUA), Ron Graham (SUA), Marcova Rosita (Bulgaria).

Din 1979 începusem colaborări pe la reviste şcolare româneşti şi străine, în special cu probleme propuse de matematică şi soluţii:

<u>româneşti</u>: *Gazeta Matematică* (seriile A & B), *Ştiinţă şi Tehnică*, *Magazin* (Bucureşti), *Revista de Matematică din Timişoara*, *Licăriri* (Craiova), *Năzuinţe* (editor), *Caiet 32* (Craiova), *Alpha* (Craiova), *Beta*, *Programul de volei*, *Programul de fotbal* (Craiova), *Gamma* (Braşov), *Mugur alb*, *ABC* (Bacău), *Caiet de informare matematică* (Câmpina), *Revista Micilor Matematicieni* (Grinţieş, Neamţ), *Omega* (Slatina), *Matematikai Lapok* (Cluj-Napoca), *Sfera* (Băileşti);

şi <u>străine</u>: *American Mathematical Monthly, Mathematics Magazine*, *College Mathematical Journal*, *Crux Mathematicorum* (Canada), *Zentralblatt für Mathematik* (Germania; recenzent de articole de Teoria Numerelor, în română, franceză, engleză), *Omar El Khayam* (Tunisia); *Alpha* (Germania), *Nieuw Archief voor Wiskunde* (Olanda), *Elemente der Mathematik* (Elveţia), *Intelligencer* (Gottingen - Germania).

Dar şi la reviste literare (semnând cu pseudonimul Ovidiu FLORENTIN), ori rebusiste: *Luceafărul* (Bucureşti; la poşta redacţiei era Geo Dumimtrescu), *Orizont* (Timişoara), *Flacăra*, *Tomis* (Constanţa), *Năzuinţe* (Craiova, revista Liceului meu Pedagogic), *Aenigmistica* (co-editor, Craiova), *Zilele turismului pentru tineret*, *Caruselul enigmistic* (Bacău), *Rebus*, *Le Message de la Nation* (Casablanca, Maroc), *Carpaţi* (Sydney, Australia; ziar românesc din exil), *Cahiers des Arts* (Vitry sur Seine, Franţa), *L'Encrier* (Mundolsheim, Franţa), *La revue des Dossiers d'Aquitaine et d'Ailleurs* (Bordeaux, Franţa), *Convergenţe româneşti* (Anglia, revistă românească de exil).

Am reuşit să fug în ultimul moment, să mă salvez. Altfel aveam poate soarta unui Gheorghe Ursu (intelectual, scriitor care publicase un volum de versuri în anul 1970, dar decedat în detenţie la 17 noiembrie 1985). Ori destinul lui Victor Păun, poet din zona Olteţului meu (Com. Făureşti, Satul Băbeni; n. 1951), denumit conspirativ „Voiajorul" pentru că se tot muta dintr-un loc în altul pentru a i se pierde urma... Întors acasă la Bălceşti, s-o văd pe mama, pe 22 mai 2011 a venit şi Victor să mă-ntâlnească şi mi-a dăruit cartea sa „Vermina" (Ed. Sitech, Craiova, 2009, 472 p.), cu dedicaţie, cuprinzând dosarul său de urmărire... Ce patimă!

În loc să pună punctul pe i şi să-mi rezolve problemele (să mă lase să public, să pot participa la conferinţe, să-mi acorde un post), securiştii se-nvârteau în jurul cozii cu tot felul de rapoarte! Parcă rapoarte de dragul rapoartelor... ca să arate că au activitate.

Dar tot răul spre bine! [vorba unui proverb paradoxist]. Făcând haz de necaz, am zis că... uite ce noroc cu Securitatea care mi-a „păstrat" scrisorile (după unele a făcut xeroxuri), ori le-a transcris de mână, ori conspectat şi le-a ataşat la *D.U.I. 742 „Savu"* ca să rămână ... pentru posteritate! - că, altfel s-ar fi pierdut o parte din opera mea epistolară în negura timpului. Ba mai mult, pe unele trimise ori primite mi le-a şi tradus din engleză sau franceză în română... traduceri gratuite!

Cât timp, câţi bani şi câtă muncă ... pierdute cu urmărirea unei simple persoane! Ce agitaţie! Mai bine ar fi pus mâna şi ar fi săpat în grădină, ar fi lucrat într-o fabrică, sau ar fi citit o carte. Le-am creat ocazia unor oameni de-a avea posturi şi lefe călduţe!

Revăzând acest DUI 742 „Savu" m-a apucat - aşa - o nemulţumire generală, scârbă pentru această viaţă irosită, în zbatere continuă... Fiindcă nu mi-am găsit locul... cu o soartă mereu în cumpănă. Cât timp am pierdut şi câtă energie trimiţând sute de scrisori şi manuscrise care nu ajungeau la destinaţie...

Uitându-mă la pozele pe care mi le-au făcut urmăritorii, ataşate la Vol. 1, pp. 225-233, parcă mi-era milă de mine!... Cu atâtea probleme pe cap... mai dam de furcă şi rudelor, prietenilor, sau colegilor care intrau în contact cu mine...

Nu pot încheia decât prin autotraducerea (din franceză) a poemului „Cher Monsieur Florentin," aflat, desigur, la *dosăraş*:

Dragă domnule Florentin,

Pentru noi tu nu eşti un om drag,
ci neghiob şi stupid!
Lumea râde de tine
când tu îşi baţi joc de literatură.
Ai face bine dacă n-ai mai scrie rău –
vom scrie noi în locul tău ...
Tu nu meriţi nici măcar salutări.

Vă rog să primiţi, dragă domnule,
salutările nostre distinse!

POSTERITATEA

„SAVU", iunie- iulie 2011

Spicuiri din scrisori

- După întoarcerea din Maroc (survenită în vara lui `84) îi scriam lui I.P. Tatomirescu:
  „Literatura română a murit pentru mine, dar eu încă supravieţuiesc. Mă înăbuş aici, sînt ca o plantă fără apă, soare. Trăiesc din amintiri. Mă înăbuş – bineînţeles – dar nu de ... căldură. Cel mai rău pentru un om este cînd nu mai are nici speranţe, cînd şi-a pierdut şi speranţele. Atunci trăieşte doar pentru a-şi aştepta moartea. Asemeni lui Dante: Voi, ce intraţi aici, lăsaţi orice speranţă!
  Eu le-am lăsat, deşi mă împac greu cu gîndul acesta. Mă simt ca un om mort, care îşi supravieţuieşte sieşi.
  (...) Care mai e viaţa prin Banat? Oricum, eşti mai aproape de Vestul Civilizat şi mai departe de Estul Sălbatic" [Ianuarie 1985; Nota Nr. 0021422/02.02.85].
  În altă scrisoare: În Occident am citit „ceea ce nu se poate citi aici" [text dedus dintr-o Notă informativă din anul 1984 – data ei nu se desluşeşte bine].

- Într-o altă scrisoare spuneam:
  „Din iulie 1984 am revenit în România, unde am destule dificultăţi. Nu pot să mai public aproape nimic."

- Iar lui Ion Soare îi relatam despre:
  „Starea depresivă în care mă găsesc de la brusca intrare în realitatea de aici" [Scr. din 08.02.1985].

- "Am aşteptat şi sperat ca un naiv să-mi iasă paşaportul. În zadar!" îi scriam traducătoarei mele, Chantal Signoret, pe 02.08.1985.
  "Dar mai târziu istoria [n.n. literară] îi va condamna, căci ei se opun propagării culturii româneşti în lume." Uite, că am avut dreptate!

- Nota Nr. AE/S/50/006111 din 28.03.1986 reproduce scrisoarea mea către profesorul Val Panaitescu, de la Universitatea din Iaşi, care publicase o monografie despre scriitorul experimentalist francez Raymond Quéneau. Iată un fragment subliniat de securişti:
  „Ştiu că în prezent e foarte greu, pentru că sînt doar o mână de oameni care folosesc revistele şi editurile în scopuri particulare. Vai de biata cultură!"

- Pe 24.06.1986 îi scriam matematicianului Emil Grosswald din SUA:
  „Mă sufoc pur şi simplu."

Pierderi de manuscrise

Am pierdut vreo 350 pagini de manuscrise în perioada aceea. A fost şi greşeala mea că mă grăbeam să le public ori să le scot din ţară... n-am avut răbdare să aştept.
Dar cine se gândea atunci că o să cadă dictatura, când ea părea aşa de stabilă şi tare ca betonul?!

1) Trei plicuri mari şi groase, albe, puse la poşta din Craiova, din spatele Universităţii Centrale, şi expediate către aceeaşi Chantal Signoret în primele zile din septembrie 1988 – înaintea „fugii mele". Acestea au fost confiscate de către Securitate şi menţionate în Dosariada lor, dar neînapoiate manuscrisele (în jur de 100 pagini) - în ciuda apelului meu către CNSAS, cu toate că majoritatea erau inofensive, adică: probleme propuse şi rezolvate de matematică, rebusuri, şi poeme nepolitice.
   Nu înţeleg nici acum de ce nu-mi înapoiază CNSAS-ul manuscrisele?
   Au fost distruse?
   Dar... au vrut să-mi facă rău cu tot dinadinsul...
   Curios, că alte doua plicuri, la fel de mari, trimise din Bucureşti de la o poşta din Drumul Taberei, în aceleaşi zile, au ajuns la Chantal, care mi le-a retrimis în Turcia. Deci Securitatea din capitală nu mă avea încă în vizor, sau a fost o scăpare?

2) Manuscrisele încredinţate unui văr, Ilie Moraru, din Bucureşti, care lucra ca marinar pe Dunăre. E vorba de-un roman din care scrisesem vreo sută de pagini pe un caiet cu pătrăţele de matematică, gros de vreo 200 de pagini. Îmi pare şi acum rău... Romanul se numea „**VEŞNICA EVADARE**" – despre încercările de a a fugi peste graniţă... Mi-a plăcut acest titlu... avea şi sens psihologic: ‚dezertarea' continuă a omului din el însuşi... autoperfecţionarea... Încercam variante să ne ascundem într-un tir {atât cu proful Puiu Dumitrescu, cât şi mai târziu cu amicul din copilărie Geonea (alias Bogheanu Aurel)}. Dar şi trecerea pe uscat spre Iugoslavia, care se dovedea cea mai riscantă. Mi-a adus odată văru-meu Bebe un individ care cerea să-i dau banii înainte; n-am avut încredere în el – arăta şi cam golănaş -; i-am răspuns că-i voi plăti imediat ce ma va trce fâşia... Unii trecuseră Dunărea cu tubul de oxigen... Alţii fuseseră împuşcaţi de grăniceri...
   Apoi mai erau vreo 50 pagini nevinovate de poeme şi probleme.
   Îi şi plătisem lui Ilie - să aibă bani de poştă ca să expedieze manuscrisele din Austria (oprea vaporul la Linz) către traducătoarea mea Dr. Chantal Signoret, de la Universitatea Aix-en-Provence, din Franţa.
   ... Când am ajuns în lagărul turcesc, am auzit că le-a ars... sau că ar fi tras apa după ele... Cică i-ar fi fost frică să le scoată în afară... Bineînţeles că nici banii nu mi i-a întors (!)

3) Volumul 5 din „Jurnalul disperării” (în jur de 100 pagini) s-a pierdut prin poştă, după Revoluţie... Vina este a mea... I-am cerut soţiei, Eli, să mi-l expedieze, deşi puteam s-aştept să-l aducă ea când venea cu copiii în America pentru reîntregirea familiei... N-am putut…
   S-a rupt plicul (ori a fost rupt?... fiindcă se întâmpla la scurt timp după evenimentele din decembrie ’89) şi carnetul meu de jurnal a „curs” din el…

Erori şi exagerări informative

Există multe alterări, incorectitudini, care denotă ca nu toţi informatorii şi ofiţerii de Securitate îşi făceau „meseria" conştiincios. Dar aceste deficienţe se datorau şi din cauză că volumul informaţiilor şi numărul de persoane urmărite erau uriaşe.

- În multe note şi rapoarte informative sunt numit „Smarandache Ovidiu Florentin", care nu este numele real din buletinul de identitate (unde mă cheamă „Smarandache Florentin"), şi nici vreun pseudonim ales de mine. Iar iniţiala după tată este „Gh." (de la Gheorghe).
  Confuzia vine, probabil, din faptul că am publicat cu pseudonimul literar „Ovidiu Florentin" în perioada 1980-1984, atât prin reviste literare, dar şi semnând câteva volume de versuri în România şi Maroc, şi anume: *Formule pentru Spirit* (1981) în română, iar în franceză: *Formules pour l'esprit* (1983), *Le sens du non-sens* (1983), *Sentiments fabriqués en laboratoire (1984)*, *Anti-chambres et antipoésies, ou bizarreries* (1984).
- Într-o notă sunt denumit „Smărăndache", nu „Smarandache".
- În alta sunt scris „Smarandache Valentin" (rima cu Florentin)!
- Pe prima soţie au botezat-o „Elena", deşi o chema „Eleonora" şi i se zicea „Eli".
- Nota Dact. bi/RD. 5/599 din 22.02.1985 relatează că aveam depuşi în bancă 3000$ când am venit din Maroc; în realitate aveam vreo 250$ (nici a zecea parte).
- În Notele AE/S/50/006185 din 02.04.1986 şi AE/S/50/006345 din 28.04.1986 se menţiona că mi-am cumpărat maşină Dacia 1310. Dar nici familia mea, nici părinţii, nici socrii, nici cumnata nu am avut maşină!
- Nota din 13.06.1986, Vol. 1, că sunt profesor la Liceul „Fraţii Buzeşti". În realitate fusesem profesor la Liceul „Nicolae Bălcescu" dar în anul şcolar anterior: 1984-1985.
- Aceeaşi notă transmite ideea falsă (propagată probabil de la nota anterioară) că aveam maşină Dacia 1300.
- Nota din 27.01.1988, p. 160 (numerotarea lor), Vol. 1, zice că am fost în Maroc „împreună cu soţia şi fiica sa", în realitate „împreună cu soţia şi fiul nostru" cel mare (nu am avut fiice).
- Nota-Raport 106/DP/, Serv. I, Insp. Jud. Dolj, enunţă că: „un anume grup condus de acest profesor Ion Pachia Tatomirescu grup care are şi un statut şi este intitulat <paradoxism> (DISPOTIVISM – la propunerea lui Smarandache F.)". Situaţia este prezentată invers. În fond, I. P. Tatomirescu vroia să înfiinţeze un grup, numit ‚disipativ grup' (nu DISPOTIVISM – noţiune care nu are nici un înţeles) prin anii 1984 ori 1985, în vreme ce eu fondasem deja o mişcare literară internaţională în anul 1983 prin publicarea Primului Manifest Paradoxist al mişcării în volumul meu francez „Le sens du non-sens" [Sensul non-sensului], apărut în Maroc în 1983, şi recenzat de diverse reviste din multe ţări

francofone. Volum ale cărui versuri erau în întregime paradoxiste, bazându-se pe interpretarea pe dos a clişeelor limbii franceze: de la figurativ la propriu.
Nici aşa-zisul grup disipativ, nici mişcarea paradoxistă nu au avut vreun ‚statut'.
Nemaipunând la socoteală că data acestei note „14.01.1984" este greşită, deoarece la începutul lui 1984 eu predam încă în Maroc, în timp ce nota menţionează la început că eu funcţionam deja la Liceul „Nicolae Bălcescu" (adică între septembrie 1984 – iulie 1985). Presupun că data corectă a notei a fost 14.01.1985 fiindcă adnotarea (cu măsuri repartizate lt. maj. Ciobanu Fl.) este datată 17.01.1985.

- Nota Nr. 0016029 din 16.06.1986 spune că traducătoarea franceză a mea, Dr. Chantal Signoret de la Universitatea Aix-en-Provence, m-a vizitat la Craiova în vara anului 1984. Dar noi nu ne-am văzut niciodată! Am ţinut legătura doar prin misive poştale.
- Că greva foamei din 23.06.1988 a fost ireală, făcută din cauză că nu mi-au acordat viza de participare la *Congresul Internaţional al Matematicienilor* – ICM 86, de la Universitatea din Berkeley (SUA), dintre 3-11 august 1986, unde aveam aprobată o comunicare: *An Infinity of Unsolved Problems Concerning a Function in Number Theory* (funcţie care mai târziu se va numi „funcţia Smarandache"); abstractul s-a publicat în *Proceedings*-urile congresului.
Prof. Francisco Bellot Rosado a anunţat secţia de la *Amnesty International*. În scrisoarea sa către mine din 9 iulie 1986, interceptată de către Securitate, scrie (traduc din franceză): „Am trimis scrisori despre situaţia dvs. Profesorilor Klamkin, Sand şi Williams de la *Crux Mathematicorum*; Prof. Halmos, editor la *American Mathematical Monthly*; Prof. Stewart, editor al revistei *Mathematical Intelligencer*; celor de la ICM 86 şi de asemenea Prof. Hannequin, Preşedintele Sub-comisiei franceze de la CIEM. I-am rugat să difuzeze în presă şi la ICM decizia autorităţilor române de a vă interzice viza. La Madrid, am luat legătura cu Secţia spaniolă de la *Amnesty International*; ei vor comunica subiectul investigatorilor de la *Amnesty* din Londra, dar persoana cu care am vorbit mi-a zis că el nu crede că situaţial dvs. aparţine mandatului de la *Amnesty*. După părerea mea, această organizaţie nu aplică acelaşi tratament celor din Est faţă de ceilalţi, dar asta-i numai o opinie personală." Şi continuă: „În fine, urmând apelul dvs., am scris scrisori celor patru ziare, cele mai importante din Spania (*ABC*, *Ya*, *El Pais* şi *La Vanguardia* – acesta din Barcelona). Ziarul *ABC* din Madrid a publicat deja scrisoarea mea, ieri marţi 8 iulie. Dacă vreţi, eu pot să vă expediez pagina din *ABC* cu o traducere a scrisorii, dar aş prefera ca dvs. să mă asiguraţi că acest lucru este posibil".
Şi nici la *Conferinţa Memorială <Eugen Strens> din Domeniul Matematicii Intuitive şi Recreative şi a Istoriei Sale*, organizată de Universitatea din Calgary (Canada) în perioada 27 iulie – 3 august 1986, unde aveam de ţinut prezentarea *Fantezii şi paradoxusri matematice* nu am putut participa din cauza vizei de ieşire din ţară.
În Nota Nr. 3101/MT/F.N. – „Dumitrache", din 15.03.1988, se menţionează că Academia R. S. România a primit o scrisoare din partea Dr. Olof Tandberg, secretar al Academiei Regale Suedeze de Ştiinţe, în calitate de Secretar Executiv al Comisiei de Circulaţie Liberă a Oamenilor de Ştiinţă, comisie care face parte din Consiliul Internaţional al Uniunii Ştiinţifice. În scrisoare se solicită sprijinul Academiei R. S. R. „pentru ca următorii, care ‚întâmpină dificultăţi', să poată călători în străinătate spre a-şi expune lucrările ştiinţifice". Primul listat eram eu, iar al doilea şi încă un al treilea în josul paginii sunt tăiaţi de CNSAS (nu le-am putut desluşi numele). Şi Nota continuă: „pînă în prezent

Academia R.S.R. nu a întreprins nici un fel de acţiune drept urmare acestei scrisori". Apoi: „Cu acest prilej Tandberg a intervenit personal la preşedintele Academiei R.S.R. pentru Smarandache Florin".

- Fosta soacra e denumită „Niculescu Maria" [în Nota din 15.07.1986, Vol. 1, p. 106], dar o chema „Niculescu Victoria".
- Nota Nr. 0024500/18.11.1986 susţine că fiul meu cel mare, Mihai-Liviu, este născut pe 03.06.1981, însă el s-a născut pe 03.04.1981.
- Volumul 3 scrie că are 213 pagini, dar se opreşte la pagina 189 (probabil sunt socotite şi *verso*-urile?).
- Nota Nr. 006307 din 27.07.1988, Vol. 4, despre interceptarea unei convorbiri între „Savu" (numele meu conspirativ) şi o femeie „care-i face curte": este fie pură invenţie, fie confuzie, fie se referă la alte persoane! Telefonul 30393 din Craiova era al socrilor.
- Nota Nr. 0029520, Vol. 4, despre interceptarea unei convorbiri pe data de 30.07.1988 dintre o femeie şi „amantul" ei, nu se referă la mine în nici un caz... {Probabil la cumnată?}
- Curios, şi ar trebui făcut un studiu psihologic paradoxist!, că rapoartele informatorilor erau şi contradictorii (fiecare mă vedea în felul lui – după cum mă antipatiza ori simpatiza). Unii afirmau că-s retras, închis, taciturn, dificil, îmi dau aere, iar soţia n-are influenţă asupra mea; iar alţii că-s deschis, sociabil, modest, liniştit, respectos, iar soţia are influenţă asupra mea.
- Uneori, chiar aceeaşi sursă dă rapoarte contradictorii:
  De pildă, cei de la Arhivele Statului, Filiala Vâlcea, din oraşul Rm. Vâlcea, unde aveam o colecţie personală de manuscrise, scrisori, cărţi şi reviste, declară despre „Savu":
  în Nota Nr. 101/006056 din 10.09.1985 afirmau că este „om corect, cu o vastă cultură şi cu foarte multe relaţii",
  pe când în Nota Nr. 004929/29.04.1987, Vol. 1, se spunea că toţi lucrătorii care funcţionează la această instituţie l-au descris ca „o persoană foarte excentrică" [îmi vine să râd!] „prin modul de manifestare şi în acelaşi timp suspicioasă, datorită faptului că vine în instituţie la intervale dese de timp, în vederea consultării şi în acelaşi timp verificării fondului pe care îl deţine". [Ar trebui să scriu un roman tragi-comic inspirat din aceste rapoarte!] Şi continuă: „În aceste situaţii, persoanele care deservesc sala de studii, datorită caracterului impulsiv pe care îl are obiectivul, sunt temătoare că <Savu> n-ar găsi ceva ce ar considera că a introdus în fondul arhivistic şi că ar <cere explicaţii>". Cestiunea e că... depinde şi de dispoziţia în care te afli – fie ca informant, ori ca obiectiv. Uneori eşti deschis, alteori închis. Uneori ai poftă, alteori n-ai poftă să te socializezi, să te destăinui. Informatorii puteau să fie toţi oneşti sau toţi dezoneşti.

În afara erorilor au fost şi exagerări, abuzuri de sensuri, interpretări forţate, trase la temă, pretexte pentru a-şi justifica „necesitatea" muncii lor informative.

- De exemplu, poezia-mi paradoxistă „Critica doctrinelor” (în franceză) a fost interpretată de către Securitatea din Bacău (donasem volumul apărut în Maroc în 1984, *Anti-chambres et antipoésies, ou bizarreries*, la Arhivele Statului – Filiala Suceava) ca ... anti-socială, şi prin urmare prezentam „interes operativ”. Acest antipoem era de fapt un calambur de antinomii.
- Tot antisocial este considerat şi eseul *Littérature mathématique*, care nu avea nimic cu politica, referindu-se doar la scrierea literară făcută prin algoritmi matematici.
- Iar primul manifest paradoxist, pe care l-am publicat în 1983 tot pe tărâm marocan, ce avea s-anunţe o mişcare internaţională de avangardă literară cu sute de aderenţi în zeci de ţări, este privit tot negativ...

Erorile şi exagerările s-au propagat de la un ofiţer de securitate la celălalt [copiau unul după altul, ori se inspirau], fiecare citind notele şi rapoartele anterioare ataşate la dosar. Le-a fost mai simplu, cred, să preia informaţii de-a gata, decât să le recerceteze sau reinterpreteze.

F. S.

Scrisoare de la CNSAS

Consiliul Național pentru Studierea Arhivelor Securității

Colegiul

Gheorghe Onișoru, *Președinte*
Mihai Gheorghe, *Vicepreședinte*
Constantin Buchet, *Secretar*
Florian Chirițescu
Ladislau-Antoniu Csendes
Mircea Dinescu
Viorel-Mircea Nicolescu
Horia-Roman Patapievici
Andrei-Gabriel Pleșu
Aurel Pricu
Claudiu-Octavian Secașiu

Nr. 2454 (2001) din 26.03.2002

Domnului Dr. **Florentin SMARANDACHE**
University of New Mexico
200 Colleg Road
Gallup, New Mexico 87301, USA

După cum v-am comunicat deja în anterioara noastră adresă datată 06.02. a. c., revenim făcându-vă următoarele precizări:

- în conformitate cu prevederile Legii 187/1999 instituția noastră vă facilitează accesul la dosarul pe care vi l-au întocmit fostele organe de securitate, dar de regulă, eliberează fotocopii după consultare contra unei sume de 4.400 lei/pagină;
- în cazul dumneavoastră este vorba nu de unul ci de patru asemenea dosare, însumând aproximativ 1200 file, care, de cele mai multe ori, sunt față/verso rezultând astfel un număr suplimentar de pagini;
- suntem convinși că vă dați seama că expedierea unui colet conținând toate aceste fotocopii ar necesita o apreciabilă sumă pe care n-o putem nici estima și nici deconta potrivit procedurilor legale;
- cum legea permite un acces strict limitat la consultarea dosarelor, implicit la inventarierea lor, vă sugerăm fie să-l consultați direct, fie să desemnați prin procură notarială o persoană abilitată să vă reprezinte și să solicite executarea de fotocopii.

Cu stimă,

Președinte

Prof. univ. dr. Gheorghe ONIȘORU

C.N.S.A.S., Str. Dragoslavele nr. 2-4, Sector 1, 78132 - București
Tel.: 223.02.48; 223.02.49
Fax: 222.11.08

D. U. I . 742 “Savu”

D. U. I. 742 „Savu”

Vol. 1

(Note sau Rapoarte informative, Note de relaţii, Note extrase, Note explicative, Note de analiză, Note de stadiu, Note de filare şi identificare, Radiograme, Telegrame, Serviciul Contrainformaţii, Situaţii operative, Planuri de măsuri, Date de interes operativ, Cereri de verificari la evidenţa populaţiei, Dispoziţii de verificări, Legăturile obiectivului, Fotografii camuflate)

DY

REPUBLICA SOCIALISTĂ ROMÂNIA

23 -07- 2002

C.N.S.A.S.
SERVICIUL
ARHIVA

MINISTERUL DE INTERNE

58997
ARHIVA

FOND INFORMATIV

Dosar Nr. 4929 **Vol. Nr.** 1

Privind „SAVU"

Data

DOSARUL
A FOST ... MAT AZII
04 XI 1993
De ... 05029 ...
Semnătura ...

Urmează Vol. Nr. 2

MINISTERUL DE INTERNE
INSPECTORATUL JUDETEAN DOLJ
- Serviciul III -

STRICT SECRET
- Ex.unic -

5

A P R O B

16.03.1985

23 -07- 2002

C.N.S.A.S.
SERVICIUL
ARHIVA

P L A N D E M A S U R I

în dosarul de urmărire informativă privind pe SMARANDACHE OVIDIU FLORENTIN - „SAVU".

Din analiza situaţiei operative în cazul „SAVU", se desprind următoarele sarcini:

a) Stabilirea faptului dacă „SAVU" este folosit de relaţiile sale, create în rîndul cetăţenilor străini sau al românilor, din cadrul emigraţiei reacţionare din străinătate, în obţinerea de informaţii denigratoare statului nostru sau de altă natură şi metodele de procurare a lor.

b) Cunoaşterea canalelor pe care le utilizează în legătura cu aceştia, în scopul preluării sub controlul organelor de securitate.

c) Documentarea activităţii sale ostile, inclusiv de propagandă duşmănoasă şi prevenirea prejudicierii intereselor statului nostru.

Pentru realizarea acestor sarcini, vor fi întreprinse următoarele măsuri:

1. [redacted], [redacted] care dispune de posibilităţi informative pe lîngă „SAVU", la locul de muncă, va fi luat în studiu şi verificări, în vederea atragerii la colaborare şi ulterior dirijării sale pentru a stabili date privind:

- atitudinea obiectivului faţă de unele măsuri luate de conducerea de partid şi de stat în domeniul învăţămîntului, artei, culturii şi posibilităţile de realizare pe care le oferă societatea noastră;

- preocupările literare ale obiectivului, conţinutul lucrărilor, intenţiile sale privind publicarea acestora;

- dacă în anturajele frecventate face apologia vieţii din occident;

./.

- relaţiile pe care le cultivă şi natura acestora;
- concepţii, intenţii de viitor, deplasări în alte localităţi, perioada şi scopul acestora.

23 -07- 2002
C.N.S.A.S.
SERVICIUL
ARHIVA

Termen: 30.04.1985
Răspunde: lt.maj.Ciobanu Florin

2. Sursele „OVIDIU" şi „OLARU" din legătura serviciului I şi „MONEA" din legătura serviciului III, colegi de serviciu cu „SAVU", vor fi instruite diversificat pentru a stabili:

- comentariile pe care le face privind activitatea desfăşurată în Maroc, legăturile pe care şi le-a creat şi natura acestora;
- veniturile valutare pe care le-a realizat în perioada respectivă, peste posibilităţile oferite de contractul de cooperare şi modalitatea obţinerii acestora;
- dacă continuă să întreţină relaţii cu elemente din emigraţia română reacţionară din străinătate sau cu cetăţeni străini cunoscuţi în Maroc, canalele de legătură şi conţinutul suspect al comunicărilor;
- atitudinea obiectivului la orele de curs, dacă face afirmaţii denigratoare la adresa realităţilor din ţara noastră şi elogiază viaţa din occident.

Pentru sursele „OVIDIU", „OLARU" şi „MONEA" se vor întocmi note de sarcini.

Termen de instruire: 20.03.1985
Răspund: mr.Avram C-tin
lt.maj.Dina Paul
lt.maj.Ciobanu Florin

3. Vor fi selecţionate surse din legătura biroului investigaţii, care dispun de posibilităţi la domiciliul lui „SAVU", pentru a stabili comportarea şi preocupările sale suspecte, precum şi dacă acesta este vizitat de cetăţeni străini:

Termen de selecţionare: 30.03.1985
Răspunde: lt.maj.Ciobanu Florin

4. Va fi interceptată corespondenţa internă şi externă a obiectivului, iar pentru depistarea eventualelor comunicări ascunse, se va solicita la U.M.0647 Bucureşti efectuarea controlului tehnic de laborator al acesteia.

Termen: 10.03.1985
Răspunde: lt.maj.Ciobanu Florin

./.

6

5. Se va studia posibilitatea instalării de mijloace speciale la domiciliul său, pentru a stabili relaţiile care-l vizitează şi conţinutul discuţiilor suspecte, precum şi intenţiile de deplasare din localitate.

23 -07- 2002
C.N.S.A.S.
SERVICIUL
ARHIVA

Termen:30.05.1985
Răspunde: lt.maj.Ciobanu Florin

6. Principalele momente operative ce vor apare pe parcursul urmăririi informative a lui „SAVU" şi în special întîlnirile suspecte pe care le organizează, vor fi controlate prin filaj şi mijloace mobile de ascultare, pentru identificarea relaţiilor contactate şi stabilirea conţinutului discuţiilor suspecte.

Termen: permanent
Răspunde: lt.maj.Ciobanu Florin

7. Relaţiile lui „SAVU" stabilite prin reţeaua informativă şi mijloacele speciale vor fi verificate complex, pentru a stabili eventualele canale de legătură cu persoane din străinătate şi conţinutul comunicărilor.

Termen: permanent
Răspunde: lt.maj.Ciobanu Florin

8. Legăturile din străinătate ale lui „SAVU", identificate, vor fi date în consemn la U.M.0200 Bucureşti pentru a se semnala intrarea lor în ţară, în vederea întreprinderii măsurilor de supraveghere complexă a activităţii acestora.

Termen: permanent
Răspunde: lt.maj.Ciobanu Florin

9. Cu ocazia deplasărilor lui „SAVU" în alte localităţi din ţară, va fi semnalat inspectoratelor judeţene respective, pentru a întreprinde măsuri de control a activităţii acestuia şi identificare a legăturilor contactate.

Termen: moment operativ
Răspunde: lt.maj.Ciobanu Florin

10. Pe parcursul urmăririi informative se va avea permanent în atenţie documentarea activităţii sale ostile prin întocmirea proceselor verbale de constatare a efectuării unor acte premergătoare, audieri de martori sau posibilităţile oferite de mijloacele speciale.

Termen: permanent
Răspunde: lt.maj.Ciobanu Florin

In raport de evoluţia situaţiei operative în caz, prezentul plan va fi completat cu noi sarcini şi măsuri.

D E A C O R D

SEFUL SERVICIULUI,
Căpitan,
Niţoiu Petre

Lt.maj.Ciobanu Florin

23 -07- 2002
C.N.S.A.S.
SERVICIUL
ARHIVA

Red.C.F.
Dact.bi
RD.5/600/1985
ex.unic

7

NOTE „S" - d.u.i - „SAVU"

NR CRT	LEGĂTURILE OBIECTIVULUI	Data	Conținutul
1	TREPS FRÉDERIC din FRANȚA [redacted], STR. [redacted] critic literar.	31.07.1984.	Obiectivul „SAVU" trasmite că Eugen IONESCO - este cel mai mare scriitor român al tutur timpurilor. În MAROC a ținut legătura cu acesta prin scrisori.
2	ION PACHIA TATOMIRESCU din TIMIȘOARA, STR. intrarea lungă nr. 1, BL. G, sc. B, ap. 1	31.01.1985	Obiectivul transmite: „Literatura română a murit pentru mine... ... ești mai aproape de Vestul civilizat și mai îndepărtat de Estul SĂLBATIC.
3	THEODORE ANDRICA — American Romanian Review, editor [redacted] KENNETH A ROSS, Secretary The Mathematical Association of America University of Oregon Eugene, OR 97403-1222	28.01.1985	„SAVU" — a primit două „comunicări de la adresele respective, fără să se cunoască conținutul...
4	Departament de Roumain Université de Provence, 29 avenue ROBERT SCHUMAN 1362, Aix-en-Provence — FRANCE	31.01.1985	„SAVU" — a primit o comunicare fără a se cunoaște conținutul
5	CHANTAL SIGNORET — FRANȚA loc. [redacted], STR. [redacted], nr. [redacted]	07.02.1985 și 26.03.1985	„SAVU" — îi cere o invitație pentru a pleca în Vest, însă fără să se știe că a cerut-o obiectivul. Să-i facă legătura cu „Asociația Românilor din Paris"
6	ADRIAN PĂUNESCU și MARIN SORESCU	21.02.1985	„SAVU" — le cere să-i publice un articol.
7	Prof. DORIN ANDRICA din [redacted] STR. [redacted], NR [redacted], BL. [redacted], sc [redacted] ap [redacted] gud [redacted]	21.02.1985	„SAVU" — îi comunică că regretă că a plecat din Mare. Are valută, dar nu poate trimite în S.U.A... legi și legișoare.
8	EDITURA „SAINT GERMAIN DES PRES" — FRANȚA, STR. DU CHERCHE-MIDI NR. 110	23.02.1985	„SAVU" are intenția de a publica poezii.
9	WILLCOX A.B. - din S.U.A, loc. [redacted]	15.02.1985	„SAVU" îi cere să fie primit la un congres de matematică în S.U.A, dorind „să fie tot restul vieții membru al Asociației de matematică a Americii"

C.N.S.A.S.
SERVICIUL
ARHIVA
23-07-2002

dir. Institut. de istorie și teorie literară	23.03.1985	Obiectivul „SAVU" îi aduce la cunoștință primirea diferitelor articole.
– DANIELA IOAN – prof. din [redacted] TR. [redacted] Bl. [redacted] Sc. [redacted] ap. [redacted]	23.03.1985	
– LAURENȚIU ULICI din București – redacția revistei Contemporanul –	– 14.03.1985	
– Mihai Ungheanu – redactor adj. al revistei „Luceafărul" din București –	– 5.03.1985	
– MIRCEA ȘEVER AVRAM – de la Cântă românește" și redacția revistei GAZETA MATEMATICĂ	– 14.03.1985	
– HORIA ALEXANDRESCU din BĂLCEȘTI – RÂMNICU VÎLCEA	04.04.1985	
– Prof. Universitar: VAL PANAITESCU – Fac. de Filologie din IAȘI	24.04.1985	
– Academicianul – Virgil Teodorescu de la Academia R.S.R.	– // –	
– SĂINU VIRGIL – Bibliotecar Centrală de Stat –	– // –	
– ȘTEFAN TIFUI – prof. din loc. [redacted] jud. [redacted]	30.04.1985	îi comunică Obiectivului că a primit revista „Licăriri"
– DORU MOȚOC – din [redacted] zona [redacted] Bl. [redacted] Sc. [redacted] ap. [redacted] jud. [redacted]	04.05.1985	Obiectivul „SAVU" îi comunică unele din activitățile societății sale.
– HRISTU CÂNDROVEANU redactor șef al revistei „Cartea Românească"	18.V.1985	Obiectivul „SAVU" îi comunică că a primit 2 exemplare ale unei reviste aromâne „Zborlu a nostru" din R.F.G.
– Constantin IONESCU – TIU din BUC – prof – [redacted] Str. [redacted] ap. [redacted] sect [redacted]	03.06.1985	„SAVU" îi comunică că a fost în mare dificultate datorită accidentării soției, și îi dedică un exemplar din „Revista matematică „Licăriri".
– MIRCEA CÂNCIU din [redacted] – Pța [redacted] Bl. [redacted] sc. [redacted] et. [redacted] ap. [redacted]	05.04.1985	Obiectivul „SAVU" permanent apreciază din partea acestuia despre un articol
– RADU DANICĂ din Bucu – Agenția „Romînia" Bd. Dacia 35, sect. 1	19.09.1985	„SAVU" solicită să fie expediat primul număr al revistei „Probleme de matematică" la adresa: MR. DR. C. MICHAEL – TITUS M.A., FIL. 44 HOWARD ROAD Upminster Essex

23-07-2002
C.N.S.A.S.
SERVICIUL ARHIVE

-JIGNORET CH. - FRANȚA, loc. [redacted]	[illegible]	[illegible] [illegible] [illegible]

23 -07- 2002 C.N.S.A.S. SERVICIUL ARHIVA

— EMANUEL COPACIANU scriitor din loc. [redacted] jud. [redacted]	14.sep.1987	„SAVU" — la stabilit în dosar pe SULINA. Îl invită la colaborare pe temei literare-ştiinţifice.
— BENCZE MIHAIL din [redacted] jud [redacted]	29.09.1987	„SAVU" — îi comunică că îi mai rezolvă unele probleme administrative. Îi comunică că la telefonul poet. BELLOT din Spania. „SAVU" — îi dă numele de telefon al socrului său daca are vreun mesaj.
— N. NESTORESCU [redacted] din [redacted] STR. [redacted] BL. [redacted] SC. [redacted] et. [redacted] ap. [redacted]	28.10.1987	Obiectivul discută nefiritor la fondul său arhivistic din Vîlcea, unde afirmă că este interesat oricărei persoane să-l studieze până în anul 2000.
DIOUANE SOUHAIRE din MAROC, loc. SEFROU.	12.10.1987.	„SAVU" — îi comunică că a venit în România în anul 1984 şi că îşi amintește cu nostalgie de prietenele sale marocane.
— ARHIVELE STATULUI din RÂMNICU-VÎLCEA — directorului —	05.11.1987	„SAVU" — solicită directorului arhivelor din Râmnicu Vîlcea să-i schimbe denumirea fondului din: „OVIDIU FLORENTIN SMARANDACHE" în FLORENTIN SMARANDACHE, şi să-i comunice în ce condiţii ar putea transfera acest fond în altă parte.
— ION PACHIA TATOMIRESCU din [redacted] STR. [redacted] BL. [redacted] SC. [redacted] ap. [redacted] jud. [redacted]	10.11.1987	Obiectivul „SAVU" — îi comunică că a încercat o nouă lună de şomaj. A încercat să se angajeze la OLTCIT, ca vînzător, i s-a promis, la fel ca şi la ELECTROPUTERE însă nu l-au angajat. Afirmă că „de dă afară pe capete, iar pe mine... mă angajează!... şomaj necunoscut oficialmente!" Îi spun că am un manuscris din 1985 la Scriitorul Românesc pînă mîine. Îmi confirmă din nou despre poezii, despre faptul că au vrut să publice de Timişoara dar relatia şi spune că nu prea se poate. „SAVU" — îi spune ascultă „Tu te angajezi cu cîte un volum apărut la cîţiva ani, cîteva poeme prin reviste şi analogi cîteva cuvinte. Apoi-ţi dai seama de ştiinţa aceasta, practicată de ei, cu atîta ixbînda."
-MIHAIL BENCZE, din [redacted] STR [redacted] nr. [redacted] jud. [redacted]		— „SAVU" are diverse neînţelegeri la publicarea unor articole, probleme de cenzură.
— IRIMIE VICTOR, din [redacted] STR. [redacted] bl. [redacted] Ap. [redacted] loc. [redacted] („SAVU" scrie pe adresa celui de mai sus, dar se înţelege cu BOGHEANU AUREL, cu care îl cunoaşte mai de mult timp).		— SAVU se întîlneşte cu acesta ce mai face. (Este vorba de BOGHEANU AUREL, a cărui adresă a dorește).

C.N.S.A.S.
SERVICIUL ARHIVA
23 -07- 2002

(6) — TANDBERG G. OLOF. de la Academia Suedeză regală de Științe.	20.05.1987	Se anunță pe „SAVU" că prof. FRANCISCO BELLOT la angajat să la legătura cu el în timpul vizitei pe care o face în ROMÂNIA, între 20 - 28 mai 1987 cu acea ocazie vizitînd și Academia de Științe din România.
— Asociația Americană a Matematicii din ~~Washington~~ WASHINGTON —	26.05.1987	Și transmite obiectivului concursul cu „Asociația Matematicienilor din America" și poate furniza informații privind eventuala sa.
— BELLOT FRANCISCO	20.05.1987	Obiectivul „SAVU" — discută aspecte legate de unele probleme de matematică. „SAVU" îi comunică că nu a putut participa la acest congres, pentru că își are opus politică ca un astfel de congres să aibă loc în „acest moment deosebit". Își mai spune că din septembrie 1986 este șomer. Așteaptă să continuare să emigreze.
— BEGNER BERND din BERLIN - D - 1000 -	3.06.1987	Solicită obiectivului să expedieze o lucrare spre a fi recenzată.
— INSTITUTUL DE MATEMATICĂ "I.M. NOVI SAD — R.S.F.I persoană din: STANCOVICI	16.06.1987.	„SAVU" — îi comunică că are mare dificultăți cu autorizația română care nu-i aprobă plecarea la congres. Îi cere acceptul spre a emigra.
WILLCOX B. ALFRED din S.U.A — Asociația Matematicienilor din America	10. iunie 1987	Îi comunică obiectivului că nu poate face nimic pentru emigrarea sa, dar îi poate oferi posibilitatea de a fi membru pe actul în curs fără taxă.
— TANDBERG OLOF din SUEDIA — „Academia Suedeză Regală de Științe.	18. iunie 1987	„SAVU" — îi comunică că „sînt persecutat în țara mea ca un animal. Autoritățile de la CRAIOVA îmi cenzurează lucrările de matematică. Vreau să fiu liber să participe la congresul internațional să-mi publice lucrările, să-mi expun ideile fără restricții... Îm continuare cere ajutor.
Prof — BELLOT F. din SPANIA	4.07.1987	„SAVU" — îi cere să-l ajute pentru obținerea unui certificat de muncă, pentru S.U.A, ca profesor sau indiferent ce slujbă, chiar și mărturisitor de școală, doar să fie liber! Îi comunică că este șomer din septembrie 1986.
— CHIVU CONSTANTIN din [redacted] STR. [redacted], NR. [redacted]	15-07-1987	Acesta îi relatează Obiectivului că a vorbit cu Docci și îl așteaptă în septembrie (este vorba de a emigra).
— MIHAIL BENCZE — prof. din: [redacted], STR. [redacted] nr. [redacted] jud. [redacted]	4 iulie 1987	„SAVU" — discută despre unele reviste, cu relația sa. Îi comunică că a primit scrisoare de la F. BELLOT din Spania care-i va publica unele lucrări.

5) — BELWI F. Spania 26.07.1981 — Comunică obiectivului că ziarul A.B.C. din Madrid i-a publicat scrisoarea la 8 iulie. Acesta îi dă obiectivului mai adresă pe care acesta să-i scrie. Îl îndeamnă pe obiectiv să-i trimită vești, îl încurajează.

— PETERSON - SWARD MARCIA de WASCHINGTON - S.U.A, de la Publicația „FOCUS" 01.08.1986 Obiectivul „SAVU" îi solicită să publice în publicația „FOCUS" faca că el s-ar afla în greva foamei și că este bolnav.

— RADU BĂNICĂ - de la Asociația „ROMANIA" din Buc, intrarea N. Eminescu pe 5, sector 2. 10.10.1986 Obiectivul îi mulțumește pentru trimiterea unor materiale literare, lingvistice, folclorice în Anglia, pentru C. Michael Titus, M.A. F.I.L., 44 HOWARD - ROOD - Anglia.

— COSTEA DUMITRU din [redacted] STR. [redacted] ap. [redacted] 10.10.1986 „SAVU" ia trimis plicuri circulate sosite din străinătate pentru schimb și colaborare.

— D.I. DEAN - TEXAS, S.U.A - 10-10-1986 Obiectivul solicită sprijin pentru emigrare:

— WILLEOX. B. ALFRES de la Asociația matemat. din America. —//—

— JURNALUL DE MATEM. din GLASGOW. Edit. Depart. de mat. al Univers. din GASGOW din MAREA BRITANIE —//—

— J. VAN DE CRAATS K.M.A AFDELING TECHNISCHE STUDIE din OLANDA. —//—

23 -07- 2002 C.N.S.A.S. SERVICIUL ARHIVA

— Sokdat T.R. BADEA CĂTĂLIN din U.M. 01184/B-Bacău 5-XI-1986 „SAVU" îi comunică că a avut decepții la Inp. Jud. de învățământ, afirmă „că la noi corupția se face la nivel de stat, partid". Este în continuare nemulțumit „că statul nu ajută cercetătorii și cercetarea".

— SMITH R MARTYN de la Depart. de Mat. și Științe cibernetice din M. HIGAN — S.U.A 03.12.1986 „SAVU" — îl roagă să fie ajutat să emigreze deoarece dorește să desfășoare o activitate de matematician, să participe la congrese.

— C.W GROETESCH de la Depart. de Mat. al Univ. din CINCINATI — S.U.A —//— —//—

— BACIU ȘTEFAN — de la Univ. din HONOLULU S.U.A —//— —//—

— EDITURII - REVISTEI de MATEMATICĂ - BERLIN - HARDENBERGSTR. — —//— —//—

– DR. C. MICHAEL TITUS din ANGLIA, STR. HOWARD ROAD.		– „SAVU" îi mulțumește pentru unele lucrări pe care acesta i le-a publicat
– E. GROSSWALD de la Sep. de Mat. al Univ. din PHILADELPHIA – S.U.A – A.B. WILLCOX – S.U.A – JILL MESEROV, Director Executiv al Congr. inter. de matematici – S.U.A – ERWIN JUST – Depart. de mat. al Colegiului Comitatului BRONX – S.U.A. – FRANCISCO BELLOT din SPANIA – R.K. GUY – Depart. de mat. și Statistică al Univ. din Calgary – CANADA – WARREN PAGE – S.U.A de la Colegiul Tehnologic al NEW YORK – STASHEFF JAMES D. CHAIRMAN, de la catedra de mat. a Univ. din CHAPEL – S.U.A – HOPENWASSER ALAN de la Univ. din ALABAMA – S.U.A. – CHARLES HERBERT-CLEMENT de la Univ. UTAN – S.U.A.	23.12.1986	Obiectivul le comunică că autoritățile române nu i-au permis să plece la congres în S.U.A. Acum dorește să emigreze și roagă să fie ajutat cu un certificat de muncă. Dorește „să fie liber și să participe la congrese". El va încerca să obțină pașapoartul pentru emigrare. Cere să fie ajutat, pentru că poate lucra orice.
– UNIVERSITATEA „LA SAPIENZA" – din „ROMA – ITALIA.	09.02.1987	Obiectivul este invitat la un congres la această Universitate.
– ACADEMIA DE ȘTIINȚE din NEW YORK – S.U.A	11.02.1987	Trimite obiectivului o „înștiințare de membru" prin care îi aduce la cunoștință că a primit calitatea de membru interimar al respectivei instituții. Și sînt prezentate totodată regulamente de funcționare și avantajele de care poate beneficia.
– EMMER MICHELE din ROMA – ITALIA, de la Fac. de mat. din cadrul Univ. „LA SAPIENZA"		Obiectivul este invitat la o conferință la ROMA
MILLIS LUCIAN din: ISRAEL, loc NETHANYA –	08.04.1987	„SAVU" – îl roagă să-i dea adresa de scriitori români din ISRAEL, și în ce condiții se publică unele articole ca articole, poezii, cărți.
Prof. M.L.J. HAUTUS din: EINDHOVEN OLANDA	13.04.1987	Și trimite un material obiectivului cu unele probleme de aceasta nerezolvate.

C.N.S.A.S.
SERVICIUL
ARHIVA
23 -07- 2002

23 -07- 2002
C.N.S.A.S.
SERVICIUL
ARHIVA

— MANEA MANOLIU — de Univ. din CALIFORNIA - S.U.A. — THEODORE ANDREICA din S.U.A - CLEVELLAND — GROSSWALD E. - Depart. Univ. din COMMONWEALTH S.U.A. — JON BUNT CHAIR - Dept. de mat - științe informatice. din CHICAGO - S.U.A — LICONIO WAHCENE - fond. de mat. S.U.A. — H.E. LACEY HEAD — Depart. de mat. din TEXAS - S.U.A — LARRY COPES — MINNEAPOLIS. — WILLIAM NICO — California. — A. B. WILLCOX — M.A.A S.U.A. — HANS SAMELSON — oficial Mate al M.A.A — S.U.A. — HAL ANDERSON — SANTA-Rosa, din S.U.A. — LOREN LARSON — MINNESOTA S.U.A. — Asociația matematicienilor Americani — M.A.A. WASHINGTON din S.U.A.		Obiectivul conducerii ei are nevoie de un contract — loc de muncă — și cem ajutor.
— GREASON M. ANDREW din RHODE ISLAND — S.UA	02.07.1986	„SAVU" — cere sprijin pentru a participa la concursul de matematică. Îi comunică că a încercat zadarnic prin fax. cere sprijin prin altă cale.
— JEAN, din MÜNCHEN R.F.G, — Depart. de Mat. al Univ. din MUNCHEN.	17.07.1986	
— Prof. GROSSWALD E. din Depart. de mat. al Univ. COMMONWELTH	04.07.1986	„SAVU" — cere loc de muncă în S.U.A pentru el și soție. Comunică că se află în grevă foamei din 23.06.1986.
— MUGLER DALE din SANTA CLARA — S.U.A, editor al revistei lunare americane de matematică.	23.07.1986	Comunică lui „SAVU" că nu poate să-l ajute, nemaifiind ~~influent~~ influentă asupra guvernatorilor Texasului.
(STEEN) STEEN LYNN-ARTHUR — din S.U.A		Îl anunță pe obiectiv că se preocupe de trimis de la noi doleanțe la pct. Hfec. membrom al Asociației Americane de matematică.
— BELLOT F. din VALLADOLID — SPANIA	26.07.1986	Comunică lui „SAVU" că a trimis scrisoare de referință „la decizia autorităților române altor edituri și oameni de știință pentru a o publica în Polonia. Deasemenea îi comunică că a trimis scrisoare la 4 ziare cele mai importante din SPANIA, pt. publicare.

23 -07- 2002
C.N.S.A.S.
SERVICIUL
ARHIVA

(4)

- A.B. WILLCOX, S.U.A loc. WASHINGTON	03.07.1986	„SAVU" comunică că, de la 23 iunie a început la Cleveland, cea de-a 10-a ediție a Conferinței internaționale a matematicienilor români. Cu acest prilej, ne-am propus să participăm la Congresul de matematică din luna august - S.U.A
- Prof. SCOTT STAN din AUSTRALIA - [redacted] - Prof. M. F. SERGERAN din FRANȚA, de la Laboratorul de matematică al Universității din GRENOBLE - M.R. THEODOR - Departamentul de matematică al Universității din LAVAL, CANADA - Prof. M.J. HAUTUS - Departamentul de matematică al Univ. EINDHOVEN din OLANDA, - Prof. M. IONESCU - din [redacted], loc. [redacted] - C. MARINESCU - [redacted] - ASOCIAȚIA PROFESORILOR DE MATEMATICĂ din ANGLIA, loc. DERBY. - Prof. Dr. BERND WEGNER, de la revista de matematică din R.F.G. - MAUGNIER SOPHIE din FRANȚA, de la Societatea de matematică. - RICHARD GUY - de la Depart. de mat. și statistică al Univ. din Calgary = CANADA. - CH. COURTOY - Societatea științifică din BRUXELLES. din BELGIA	08.07.1986	„SAVU" - îi comunică că are nevoie de ajutor umanitar, că este în grevă foamei. Cât pentru aspectele autorizării. ~~Tipul de problemă au mai fost întotdeauna de obiectiv cărora i.~~ ~~Apoi~~. „SAVU" - roagă pe acesta să-i facă publicitate în presă, pe-l ajute.
- SIGNORET CHANTAL din FRANȚA	06.09.1987	„SAVU" - îi comunică că nu mai poate participa la congres. Va încerca în România ca luna a următoare.
———	04.07.1986	„SAVU" - este anunțat că au fost permise plimările către de la în Franța
- JUST ERWIN, din S.U.A - BROUX, departamentul de matematică.	08.09.1986	„SAVU" - comunică că are nevoie de un contract (loc de muncă) și un certificat. Care semnifică.

23 -07- 200
C.N.S.A.S.
SERVICIUL
ARHIVA

9v.

— AMBASADA CANADEI din R.S.R — Bucureşti.	24.04.1986	Obiectivul „SAVU" mulţumeşte Consulului de la Ambasadă pentru invitaţia primită de a participa din elevul matematicii la Universitatea din CALGARY (CANADA).
— HORIA NESTORESCU din loc. [redacted] STR. [redacted] NR. [redacted] BL. [redacted] Sc. [redacted] Of. [redacted]	10.05.1986	Obiectivul face oportune o oferta oferta pentru olimp. matematicii
— BENCZE MIHAIL din [redacted] STR. [redacted]	〃	〃
— GROSSWALD E din S.U.A — PHILADELPHIA		Obiectivul primeşte unele observaţii cu o interpretare greşită unele traduceri din limba engleză. Se anunţă că i se va restitui jumătate din taxa plătită pentru participarea la congres.
— Ambasada CANADEI	21.05.1986	Primeşte „Obiectivul „SAVU" de la ambasada Canadei din Bucureşti formular cu anexa: „Centrul de angajări şi imigrări" ne anexa pentru intrare temporară în Canada" Îi fu înmânat obiectivului un „Caiet de informare matematică".
— Prof. GRAVE POLICORP din [redacted] STR. [redacted] nr. [redacted] BL. [redacted] ap. [redacted]	27.05.1986	
— P. ERDÖS — C/o RON GRAHAM din S.U.A — NEW-JERSEY loc. MURRAY	01.06.1986	Obiectivul „SAVU" îi furnizează o comunicare pt. a fi prezentată, răspunde-i în acelaşi timp la cele trimise şi obţinută viza română.
— GLEASON ANDREW din S.U.A — PROVIDENCE	01.06.1986	„SAVU" — îi comunică că a primit viza americană însă „viza română este o problemă."
— GROSSWALD E. din S.U.A — PHILADELPHIA	04.06.1986	Îi comunică obiectivului că un prieten să-i plătească dect 1/2 din dolarii pt. a participa la Congresul de matematică de la BERKELEY — S.U.A. SAVU" a primit că un prieten vrea din „cauze externe viza română să poată pe acesta să călătorească la Congresul internaţional pentru a interveni pe linia autorităţilor române în vederea obţinerii vizei.
— Ministerul Ed. şi Înv.	13.06.1986	SAVU" primeşte comunicarea că: „se poate lua în discuţie deplasarea cadrelor didactice în străinătate, numai la propunerea instituţiei de învăţământ, cu avizul organelor locale de partid.
— Prof. STĂNIŞOR ION — de (la revista BETA' din) CRAIOVA, Calea Bucureşti-111	13.08.1986	„SAVU" — furnizează unele amănunte „ în vederea obţinerii vizei.
— THE MATHEMATICAL ASSOC. OF AMERICA	16.08.1986	„SAVU" — primeşte comunicarea că un poate să-i ajute să obţină viza de plecare la Congres.
— ARHIVELE STATULUI, SUCEAVA.		„SAVU" — furnizează o serie de „documente ale acestor arhive şi literare ce nu a fost primită. Printre altele în ce se [redacted] afirma: „Vom face din ce în ce mai multe pentru ca cei ce-i cunoaştem bine.... „Actualele noastre stări limitate condiţionate libertăţile acordate cărţilor ne-au determinat să ne adresăm cu regret adevăratei libertăţi. Continuarea este în poezia „CRITICA DOCTRINELOR".

C.N.S.A.S.
SERVICIUL
ARHIVA
23-07-20

-ADRIAN MITU - de la rev. Rebus	19.02.1986	Obiectivul poarta corespondenta de legatura cu problemele rebusiste.
-Prof. I. ANDREICA din [redacted], str. [redacted], nr. [redacted], bl. [redacted], sc. [redacted], ap. [redacted], Jud. [redacted]	14.02.1986	
-Prof. univ. dr. docent. SOLOMON MARCUS, din Bucuresti, [redacted], m. [redacted], sc. [redacted], Etj. [redacted], ap. [redacted]	25.02.1986	„SAVU" îi comunica ca a expediat „de curs un articol despre limbajul poetic, pe care la trimis în CANADA lui GUY pentru Congres, sperã sa stie deja „Politia" si va da pasaportul!"
-ROMULUS VULPESCU, din Bucuresti, [redacted], m. [redacted]	24.02.1986	Obiectivul îi comunica ca a fost în vizita, apoi obtinuta despre unele articole pe care le-a publicat.
- ASOCIATIA CULTURALA INTERNATIONALA A ETNIEI ROMANE din AUSTRIA - VIENA	8.03.1986	Talmile obiectivului un fotocopiile revistei „UNIREA"
- HALMOS P.R din - S.U.A din Santa-Clara. - prof/INFORMATOR -	10.01.1986	„SAVU" îi comunica ca doreste sa fie si el un matematician deoarece are cunostinte (un are carti), un poate participa la Congrese, un poate gasi un editor pentru lucrarile sale. Îi cere sfatul stiintific.
- RUSU IOAN - com. [redacted], jud. [redacted]	03.04.1986	Relatii de prietenie
Dr. SANDA GH. din [redacted], str. [redacted] nr. [redacted], bl. [redacted], sc. [redacted], etj. [redacted], ap. [redacted]	03.04.1986	Obiectivul îsi face viitoare cetatenia de matematica.
- CONSULATUL S.U.A, str. SMAGOV, nr. 4, Bucuresti	03.04.1986	„SAVU" — trimite un material pe care este adresa.
- FLUERARU CONSTANTIN din [redacted], str. [redacted], nr. [redacted], bl. [redacted], sc. [redacted], ap. [redacted]	03.04.1986	„SAVU" — îi comunica ca: „în prezent e foarte greu pentru cei care doresc o viata de oameni sa calatoreasca si sa intre în legatura particulare. Vai de biata cultura! N-ar strica sa documenteze un memoriu la „JUNIMEA" - din IASI!"
- DĂNILĂ IOAN - din [redacted], str. [redacted], bloc [redacted], sc. [redacted], ap. [redacted]	21.04.1986	Îi comunica Obiectivului multe indicatii referitoare la rezolvarile matematice.
- MORARU MIHAI - BIBI - din [redacted], cart. [redacted], str. [redacted], nr. [redacted], bl. [redacted], sc. [redacted], etj. [redacted], ap. [redacted]	22.04.1986	Obiectivul îi cere 2000 lei pentru cercetari la OCNE ȘTI
- MITROESCU ALEX din [redacted], str. [redacted], nr. [redacted], bl. [redacted], sc. [redacted], etj. [redacted], ap. [redacted]	20.04.1986	Obiectivul îl anunta ca va veni la munte, însa nu stie în ce perioada.
- GUY R.K. - din CANADA loc. CALGARY, prof. la Universitate	05.05.1986	Obiectivul îi comunica ca „ia hotarît invitarea. Deasemenea ca a fost la Ambasada CANADEI din Bucuresti. Un consilier dna Ei mi-au spus ca pentru viitor este necesara o invitatie oficiala prin intermediul centrului de Cercetare din CALGARY". Îl roaga pe d-l ajute.

M

C.N.S.A.S.
SERVICIUL
ARHIVA

23 -07- 2002

Notă explicativă

Subsemnatul Smarandache Florin, informatician la IUG Craiova dau următoarele explicații: în calitate de absolvent al Fac. de Șt. ale Naturii, promoția 1979 - șef de promoție - cu dorința de publicare, în care sens am elaborat un articol privind "O generalizare a teoremei lui Euler" pe care am încercat în repetate rînduri să-l public la Analele Univ. din Craiova. Deși redacția analelor mi-a promis că mi-l publică, ulterior intervind alte articole, nu mi l-au publicat.

În această situație, deoarece văzusem că prin revistele de specialitate publicam persoane din diverse țări, m-am gîndit că poate găsesc înțelegere la o redacție din altă țară și am hotărît să expediez articolul la "Société mathématique de France". M-am prezentat în acest sens la vama poștei din Craiova, din str. Unirii, unde am întrebat dacă pot să expediez lucrarea în scopul sus amintit. Mi s-a spus că pot deoarece nu aduce beneficii economice, fiind o lucrare individuală nu a unui colectiv de cercetare. Am trimis-o în Franța cu recipisa nr. 1643 din 28.8.'79.

În cursul lunii octombrie sau noiembrie '79 am primit răspuns că nu mi se publică deoarece au

14 v

C.N.S.A.S.
SERVICIUL
ARHIVA

23 -07- 2002

portofoliul foarte aglomerat.

Anexez alăturat un exemplar al articolului respectiv.

5 II 1980

REPUBLICA SOCIALISTA ROMANIA

Lucrarea de Transferi la Serv. II Mr Coldeș

STRICT SECRET

ex. N=1

20

13.XI.79 Lic. Stăicu verificări identificare propuseri Gr. Ghe

MINISTERUL DE INTERNE

Serviciul „S"

(Direcția, Serviciul, Unitatea)

0026957

5.XI.1979

Nr. 36724 din 5.11.1979

DOSAR Nr.

C.N.S.A.S. SERVICIUL ARHIVA

CĂTRE

Serv. I. 23-07-2002

Lic. Prebiaș - Măsuri de identificare și verificări pentru a stabili despre ce articol este borsa. - Propuneri Mr Coldeș 5.XI.79

O sursă a unității noastre ne-a informat că FLORI SMARANDACHE din Craiova Cal. București 145 E1 sc. 3 op. 7 et. 1, i-a relatat lui SMARANDACHE GHEORGHE (BIBI) din Com. Bălcești jud. Vîlcea;

Am mai publicat o problemă în Gazeta Matematică Nr. 9/1979 iar în Gazeta M. Nr. 10/1979 îmi apar iar două probleme.

Mi se publică un articol în lb. engleză în „Analele Universității din Timișoara". Cei din Craiova în frunte cu DINCĂ n-au vrut să-mi publice articolul dat Mi-au zis că publică la „priorități". - M-am enervat și l-am trimis în Franța! -

Conceptat: P.L.

Dactilo:

Nr. exemplare:

Șeful Serviciului

Lt. Col. Manea V.

44

20v.

C.N.S.A.S.
SERVICIUL
ARHIVA
23 -07- 2002

2.10.1979.
S-a solicitat identif. la col. Stoicu

SMARANDACHE FLORENTIN. – absolvent al facultății de Științe de Natură – Craiova repartizat la:
– Întreprinderea Utilaj Greu. – Craiova com. Bălcești – Vilcea cva E1 sc.3 ap.7. –

SMARANDACHE Elena fostă Niculescu – soția celui semnalat. ~~Sa~~ Întrucît cel în cauză lucrează la I.U.G. Craiova lucrarea va fi transferată la serviciul II. care răspunde de obiectivul economic.

Ing. [signature]

De acord
Ing. [signature]

Notă – raport.

Întrucît Smarandache Florentin lucrează în cadrul I.U.G. – Craiova – fapt confirmat și de tov. Lt. col. Stoicu ce răspunde de obiectiv, propunem transferarea lucrării la serviciul II.

Ing. [signature]

Primit: 05/26.XI.1979
Luna: „Furtuna"

C.N.S.A.S.
SERVICIUL
ARHIVA
23 -07- 2002

21

NOTĂ.

Cu aproape o lună în urmă, matematicianul SMARANDACHE ~~VALENTIN~~ FLORE m-a întrebat în prezența soției sale și a altor colegi de serviciu dacă poate trimite lucrări de matematică la unele reviste de specialitate din alte țări.

Cel în cauză a precizat că el este un mare pasionat în domeniul matematicii, a fost un student foarte bun în facultate și în prezent se preocupă de studiul unor probleme din domeniul matematicilor superioare. L-am întrebat dacă lucrările pe care intenționează să le trimită în străinătate au caracter de noutate sau sînt rezolvări normale ale exercitiilor. Smarandache Valentin a precizat că sînt căi de rezolvare a unor probleme, altele decît cele folosite în mod curent și căvrea să ajungă și la soluții și rezultate cu caracter de noutate.

L-am sfătuit să se adreseze revistei „Gazeta matematică" editată în țara noastră și dacă dorește se poate adresa și unor publicații străine de specialitate dar, numai dacă problemele trimise nu au caracter de noutate. I-am precizat că potrivit legii în anumite situații, nu poate lua legătură cu organizații, instituții sau persoane străine, decît cu aprobarea prealabilă a conducătorului unității la care e încadrat și, înainte de a trimite ceva în străinătate să mă mai consulte. Am aflat și de la, șeful său profesional, [redacted] și [redacted] că Smarandache face calcule de matematică în timpul programului, pentru care cei doi erau nemulțumiți. Dacă se apreciază util

pot să-l sfătuiesc pe Smarandache FLORENTIN 21v.
să stea de vorbă cu ofițerul
ni care răspunde de întreprindere, pentru
a-l sfătui, îndruma, diriza sau orienta
în funcție de calea ce trebuie urmată.
Smarandache Valentin este căsătorit,
nu are copii, lucrează în același birou cu
soția sa, cu [redacted] și alți
matematicieni și informaticieni. Este
o fire relativ veselă, respectos, calculat,
se adaptează greu la sicane și birocrați sau
intră repede în conflict cu șefii, datorită
lipsei de experiență, fiind stagiar în primul
an, deci venit în producție doar de cîteva
luni. Soția sa este mai întreprinzătoare
mai deschisă și se pare că are influența
asupra lui. Au aflat că eu fac parte
din comisia de repartizare a locuințelor
și m-au rugat de două ori să-i sprijin
în obținerea unui apartament.
De fiecare dată, mi-a vorbit numai ca
de și erau prezenți amîndoi. El este
cam slab din punct de vedere fizic și în
prezent este internat în spital din cauza
unei răceli. Nu știu dacă suferă de
vre-o boală de lungă durată.

23 -07- 2002

C.N.S.A.S.
SERVICIUL
ARHIVA

Notă: SMARANDACHE FLORENTIN informatician
la I.U.G.Cr. semnalat prin și că a trimis
în exterior plăcut publicat unele materiale

De acord
Col. [illegible]

SARCIHI: el să vadă dacă a trimis și ce intenții mai
are și să-l îndrume către ofițerul de [illegible].

C.N.S.A.S.
SERVICIUL
ARHIVA
23 -07- 2002

2
~~11~~
22

17. I.
I. j. Dolj.
Sm. II.
26. XI. 979.

Raport

În ziua de 24. XI. a.c. Sma „Furtună" m-a scrisat că IMARANDACHE FLORENTIN l-a cunoscut dacă poate trimite în străinătate unele soluții matematice pentru publicat de aceea a încercat să le publice la Universitatea Craiova și nu i s-a aprobat.

Sma i-a spus că dacă nu am caracter de mentale la poate trimite, altfel nu. Sma i-a indicat să cunoscă ofițeul de securitate din obiectiv.

Pînă în prezent nu a venit la ofițeri ăs din verificări rezultă că este internat în spital cu hemoragie la căile superioare a respiratorii.

Lt. Gl. [illegible]

MINISTERUL DE INTERNE
Insp.Jud.Vîlcea
Serv 1.Securitate Bălceşti
Nr.116/VD/031386/din 13-09-1984

Secret
ex unic

23 -07- 2002
C.N.S.A.S.
SERVICIUL ARHIVA

R A P O R T ,
privind pe numitul SMARANDACHE OVIDIU FLORENTIN din comuna Bălceşti.

SMARANDACHE FLORENTIN OVIDIU cunoscut şi sub numele de Ovidiu Florentin este fiul lui Gheorghe şi Maria născut la data de 1o decembrie 1954 în comuna Bălceşti-Vîlcea,necunoscut cu antecedente politice sau penale,de naţionalitate şi cetăţenie română,cu domiciliu stabil în Craiova str.Rovine ,bl.H 36,ap 19.

După terminarea cursurilor elementare în comuna natală investigatul a urmat Facultatea de matematică în Craiova fiind cotat ca unul dintre cei mai buni elevi,iar după terminarea facultăţii în anul 1979 s-a angajat ca matamatician la Intreprinderea de Utilaj Greu din Craiova pînă în anul 1981 cînd a solicitat post în învăţămînt fiind repartizat în comuna natală ca profesor de matematică la Liceul industrial Bălceşti-Vîlcea pînă în anul 1982 cînd a plecat la post în Maroc împreună cu soţia şi copilul şi în vara anului 1984 a venit în concediu în Craiova şi la părinţii sai din Bălceşti,urmînd să plece iar la post avînd contract pentru patru ani.

Smarandache Florentineste căsătorit cu Niculescu Eleonora din comuna Tînţărei-Gorj de profesie profesoară şi împreuna au un copil minor,cu domiciliu în Craiova.

De menţionat că pe perioada cît a fost cel de mai sus la post soţia nereuşind examenul pentru a obţine post,a fost însoţitoare, iar în prezent intenţionează să se angajeze la Intreprinderea de Utilaj Greu Craiova rămînînd în ţară.

Din verificări a mai rezultat că Smarandache Florentin are o poziţie bună în familie şi societate find cunoscut ca un cadru cu o bună pregatire profesională şi are preocupări de a se pregăti în permanenţă.De asemenea a publicat prin revistele de specialitate teme atît în domeniul matematicii cum ar fi "Probleme cu şi fără probleme"Generalizări şi generalităţi",iar în domeniul literaturii publicînd schiţe intitulate"Formule pentru spirit" în versuri atît în limba română cît şi în versiunea franceză pe timpul cît a

C.N.S.A.S.
SERVICIUL ARHIVA
23 -07- 2002

fost plecat la post în Maroc despre care s-a făcut vorbire şi în revista "România Literară" din 30 august 1984 aşa cum se afirmă obiectivul la colegi.

Raportăm deasemenea că în discuţiile avute cu Smaran che atît la plecare cît şi la sosirea sa în ţară acesta a dat dovadă de receptivitate însă nu a făcut nici un fel de trimitere la eventualele sale relaţii şi preocupări pe timpul cît a fost plecat din ţară.

In comuna Bălceşti are părinţi şi anume:

-Smarandache Gheorghe-tata-necunoscut cu antecedente politice sau penale şi neîncadrat politic de profesie agricultor la C.A.P. Bălceşti cu domiciliu în Bălceşti-Vîlcea.

-Smarandache Maria-mama-este necunoscută cu antecedente politice sau penale şi neîncadrată politic de profesie asistentă medical la Policlinica Bălceşti fiind cunoscută ca o femeie cinstită şi care îşi execută sarcinile în bune condiţii.

Faţă de cele raportate mai sus propunem verificarea sa la domiciliu din Craiova şi identificarea corespondentului său din Timişoara respectiv mister Ion Pachia Tatomirescu din [redacted] str. [redacted] nr. [redacted] bl. [redacted] sc. [redacted] ap. [redacted] judeţul Timiş.

Lucrător operativ
Lt. Maj D.Văduva

VD/VD
un ex
R.D.0208/00133

REPUBLICA SOCIALISTĂ ROMÂNIA

25

C.N.S.A.S.
SERVICIUL
ARHIVA
23 -07- 2002

MINISTERUL DE INTERNE
INSPECTORATUL JUDEȚEAN VÎLCEA
= SERVICIUL = (Secția, Serviciul, Unitatea)

STRICT SECRET
ex.nr. 2

Nr. 176/oo36396 din 18 sept. 1984

DOSAR Nr. .....

CĂTRE

MINISTERUL DE INTERNE
~~DEPARTAMENTUL SECURITĂȚII STATULUI~~
U.M. 0195-BUCUREȘTI

Rugăm să ne comunicați cum este cunoscut de unitatea dv. numitul SMARANDACHE FLORENTIN OVIDIU din Bălcești-Vîlcea, despre care deținem următoarele date :

SMARANDACHE FLORENTIN, cunoscut și sub numele de FLORENTIN-OVIDIU, este fiul lui Gheorghe și Maria, născut la 1o dec.1954 în Bălcești-Vîlcea, necunoscut cu antecedente politice sau penale, absolvent al facultății de matematică Craiova, de profesie profesor de matematică la Liceul agroindustrial Bălcești, cu domiciliul stabil în Craiova str.Rovine bl.H 36, ap.19.

In anul 1982 a fost trimis la post prin cooperare în Maroc pe o perioadă de 4 ani, iar în vara anului 1984 a fost în concediu de odihnă în țară, unde se află și în prezent.

In această perioadă s-a stabilit că are preocupări literare publicînd lucrări de matematică și literatură.

In ultimul timp, SMARANDACHE FLORENTIN apare în relații de corespondență cu TREPS FREDERIC din Franța localitatea [redacted] str. [redacted] nr. [redacted] - critic literar, care se pare că l-ar fi ajutat să publice o lucrare pe timpul cît a fost în Maroc și mister ION PACHIA TATOMIRESCU din Timișoara str. [redacted] nr. [redacted] bl. [redacted] sc. [redacted] ap. [redacted] căruia îi confirmă intenția sa de a adera la grupul condus de acesta.

Intrucît obiectivul urmează că plece din nou la post, urmînd a se lua măsuri operative asupra sa, rugăm ca rezultatul să ne fie comunicat cît mai operativ.

SEFUL SECURITĂȚII
Colonel,
Cpt. Tambrea Aurel

SEFUL SERVICIULUI
Colonel,
Rizea C-tin

Conceptat : VD/FF
Dactilo : 2 ex.
4o8/2464/1984
Nr. exemplare .....

Cd. 9/1984 — V 17 — I-n 025

MINISTERUL DE INTERNE
INSPECTORATUL JUDETEAN DOLJ
- SERVICIUL I -
Nr. _____ din _____ 1984

STRICT SECRET
Ex.unic 26

- RADIOGRAMA -

23 -07- 2002
C.N.S.A.S.
SERVICIUL
ARHIVA

C A T R E

INSPECTORATUL JUDETEAN VILCEA AL
MINISTERULUI DE INTERNE
- SECURITATE -

Numitul SMARANDACHE FLORENTIN, născut la 10.12.1954, în comuna Bălceşti, judeţul Vîlcea, fiul lui Gheorghe şi Maria, domiciliat în Craiova, sartier Rovine Bl.H.36, sc.1, ap.19, profesor de matematică la Liceul "Nicolae Bălcescu" din Craiova, a funcţionat în perioada 1982 - 1984 ca profesor cooperant în Maroc.

In perioada 1981 - 1982 a funcţionat ca profesor la Liceul agroindustrial Bălceşti, judeţul Vîlcea, de unde a plecat în Maroc, fiind avizat de către dv. pentru această plecare.

In prezent numitul SMARANDACHE FLORENTIN, s-a încadrat la Liceul "Nicolae Bălcescu" din Craiova, deoarece i s-a întrerupt contractul cu Marocul începînd din acest an şcolar, stabilindu-se definitiv în Craiova.

Pe perioada vacanţei cel în cauză s-a aflat în ţară urmînd să se reîntoarcă la post în Maroc pentru un nou an şcolar conform contractului încheiat pe 4 ani, dar nu s-a mai întors la post datorită unor noi dispoziţii apărute între timp.

Intrucît i-au rămas în Maroc obiecte şi bani pe care urmează să le ridice, numitul SMARANDACHE FLORENTIN, a solicitat plecarea urgentă în Maroc pentru a-şi recupera bunurile.

Avînd în vedere cele de mai sus rugăm să ne comunicaţi urgent date despre cel în cauză urmînd a ne pronunţa pentru avizarea plecării sale în Maroc, deoarece conform indicaţiilor M.E.I. ce-i care mai au de lichidat în străinătate va trebui să le rezolve pînă la data de 30.X.1984. De asemenea rugăm a vă pronunţa şi dv. pentru avizarea plecării sale în străinătate.

SEFUL SECURITATII
Lt.col.,
Chiţoiu Ion

Red.DP
Dact.PM
RD.270/ /1984

C.N.S.A.S.
SERVICIUL
ARHIVA

23 -07- 2002

REPUBLICA SOCIALISTĂ ROMÂNIA

INTRARE Nr. 024184
19 84 Luna XI Ziua 08

MINISTERUL DE INTERNE

INSPECTORATUL JUD. VILCEA
= SERVICIUL I =
Nr. 25/oo3654 din 3-XI 1984

STRICT SECRET
Ex.nr. 1

DOSAR Nr. .....

CĂTRE

Insp.Jud. DOLJ al M.I.
- Securitate -

Vă trimitem alăturat dosarul numitului SMARANDACHE FLORENTIN, născut la lo.12.1954 în comuna Bălceşti, fiul lui Gheorghe şi Maria, domiciliat în Craiova, cartier Rovine, Bloc H-36, sc.1, ap.19, profesor de matematică la Liceul "N.Bălcescu" din Craiova, începînd cu anul şcolar 1984-1985, fost profesor cooperant în Maroc.

Dosarul conţine 8(opt) file şi următoarele numere de jurnal: o31386 şi oo3639o.

SEFUL SECURITATII
Colonel,
TAMBREA AUREL

SEFUL SERVICIULUI
Colonel,
RIZEA CONSTANTIN

Conceptat : .....

Dactilo : .....

Nr. exemplare .....

Cd. 8/1984 — V 17 — I-n 025

REPUBLICA SOCIALISTĂ ROMÂNIA

M[illegible]ISTERUL DE INTERNE
INSPECTORATUL JUDEȚEAN DOLJ
(Direcția, Serviciul, Unitatea)
- SERVICIUL I -

Nr. 106/D/I din 0010129/17.01 198[illegible]

DOSAR Nr.....

C.N.S.A.S.
SERVICIUL
ARHIVA
23 -07- 2002

29

STRICT SECRET
Ex.nr.- 2 -

CĂTRE

MINISTERUL DE INTERNE
DEPARTAMENTUL SECURITĂȚII STATULUI
U.M. 0195 - BUCUREȘTI -

Rugăm să ne comunicați cum este cunoscut de unitatea dv.numitul SMARANDACHE FLORENTIN din Bălcești - Vîlcea, despre care deținem următoarele date:

SMARANDACHE FLORENTIN, cunoscut și sub numele de OVIDIU FLORENTIN este fiul lui Gheorghe și Maria, născut la 10.dec.1954 în Bălcești - Vîlcea, necunoscut cu antecedente politice ori penale, absolvent al Facultății de matematică Craiova, profesor de matematică la Liceul Nicolae Bălcescu, cudomiciliul stabil în Craiova, str.Rovine, Bl.H-36, ap.19.

In anul 1982 a fost trimis la post prin cooperare în Maroc, pe o perioadă de 4 ani, iar în vara anului 1984 a venit în țară pentru a-și efectua concediul de odihnă, rămînînd definitiv în țară ca urmare a faptului că i s-a întrerupt contractul pe care-l avea cu Marocul.

In această perioadă s-a stabilit că are preocupări literare, publicînd atît în țară cît și în străinătate, în perioada cît a fost cooperant lucrări de matematică și literatură.

In ultimul timp SMARANDACHE F. apare în relații de corespondență cu TREPS FREDERIC din Franța, localitatea [redacted], nr. [redacted], critic literar, care se pare că l-ar fi ajutat să publice unele lucrări pe timpul cît a fost în Maroc, ION PACHIA TATOMIRESCU din [redacted], str. [redacted], nr. [redacted] Bl. [redacted] sc. [redacted] ap. [redacted], căruia îi confirmă intenția sa de a adera la un anume grup condus de acesta și un anume MICHAEL TITUS, din Anglia,

Conceptat : .....

Dactilo : .....

Nr. exemplare : .....

.. // ..

Cd. 528/1983 — V 12 — I-n 025

29v.

C.N.S.A.S.
SERVICIUL
23 -07- 2002 ARHIVA

căruia i-a expediat un articol(probabil post faţa unei lucrări a sa),scris de numitul ION PACHIA TATOMIRESCU din Timişoara.

SEFUL SECURITATII
Lt.col.,
Chiţoiu I.

SEFUL SERVICIULUI I
Colonel,
Şerban Pascu

Red.DD
Dact.PM
RD.21/52/1985
Ex.2.

0021305/28.01.1985

REPUBLICA SOCIALISTĂ ROMÂNIA

RARE
Nr. I/0072380
Ziua 19 luna 01 19 85

30

M[illegible]ISTERUL DE INTERNE
INSPECTORATUL JUDETEAN DOLJ
(Direcţia, Serviciul, Unitatea)
- SERVICIUL I -

STRICT SECRET
Ex.nr.- 1 -

C.N.S.A.S.
SERVICIUL
ARHIVA

Nr. 106/DD/ din 0010129/14.01 1985

DOSAR Nr.

23 -07- 2002

Lim. Cîrbaua Fl.

CĂTRE

MINISTERUL DE INTERNE
DEPARTAMENTUL SECURITATII STATULUI
U.M. 0195 - BUCURESTI -

Rugăm să ne comunicaţi cum este cunoscut de unitatea dv.numitul SMARANDACHE FLORENTIN din Bălceşti - Vîlcea,despre care deţinem următoarele date:

SMARANDACHE FLORENTIN ,cunoscut şi sub numele de OVIDIU FLORENTIN este fiul lui Gheorghe şi Maria,născut la 10.dec.1954 în Bălceşti - Vîlcea,necunoscut cu antecedente politice ori penale, absolvent al Facultăţii de matematică Craiova,profesor de matematică la Liceul Nicolae Bălcescu,cu domiciliul stabil în Craiova, str.Rovine,Bl.H-36,ap.19.

In anul 1982 a fost trimis la post prin cooperare în Maroc,pe o perioadă de 4 ani,iar în vara anului 1984 a venit în ţară pentru a-şi efectua concediul de odihnă,rămînînd definitiv în ţară ca urmare a faptului că i s-a întrerupt contractul pe care-l avea cu Marocul.

In această perioadă s-a stabilit că are preocupări literare,publicînd atît în ţară cît şi în străinătate,în perioada cît a fost cooperant, lucrări de matematică şi literatură.

In ultimul timp SMARANDACHE F. apare în relaţii de corespondenţă cu TREPS FREDERIC din Franţa,localitatea [redacted],nr.[redacted],critic literar,care se pare că l-ar fi ajutat să publice unele lucrări pe timpul cît a fost în Maroc, ION PACHIA TATOMIRESCU din [redacted],str.[redacted],nr.[redacted],Bl.[redacted].sc.[redacted] ap.[redacted] căruia îi confirmă intenţia sa de a adera la un anume grup condus de acesta şi un anume MICHAEL TITUS ,din Anglia,

Conceptat :

Dactilo :

Nr. exemplare :

.. // ..

Cd. 528/1983 — V 12 — I-n 025

căruia i-a expediat un articol(probabil post faţa unei lucrări a sa),scris de numitul ION PACHIA TATOMIRESCU din Timişoara.

C.N.S.A.S.
SERVICIUL
ARHIVA
23 -07- 2002

SEFUL SECURITATII
Lt.col.,
Ghiciulan

SEFUL SERVICIULUI I
Colonel,
Şerban Pascu

Red.DD
Dact.PM
RD.21/52/1985
Ex.2.

UNITATEA MILITARA 0195-BUCUREŞTI
331

STRICT SECRET

CĂTRE
INSPECTORATUL JUDEŢEAN DOLJ
AL MINISTERULUI DE INTERNE
-SECURITATE-

Referitor la SMARANDACHE FLORENTIN profesor de matematică la liceul N. BALCESCU din CRAIOVA nu deţinem date de interes operativ.

SEFUL UNITĂŢII

MINISTERUL DE INTERNE
INSP. JUD. DOLJ
SERVICIUL I

00 21115/16.01.1985 STRICT SECRET

Ex. unic. 31

APROB.
16.01.1985

C.N.S.A.S.
SERVICIUL
ARHIVA

23 -07- 2002

RAPORT

Întrucît din verificările efectuate asupra numitului SMARANDACHE FLORENTIN a rezultat că în cadrul Serv. III. pe linia programului de măsuri „ATLAS" mai are în preocupări elemente din rîndul cetățenilor români cu relații suspecte în Franța, respectiv VIRGIL IERUNCA, MONICA LOVINESCU, EUGEN IONESCU și alții, cunoscuți ca elemente ostile R.S.România.

Având în vedere că și susnumitul apare cu legături suspecte cu persoanele menționate mai sus propunem transferarea materialelor ce le deține despre acesta, la Serv. III., în vederea lucrării în cadrul programului „ATLAS" respectiv pe linia problemei 232, urmînd a coopera cu posibilitățile pe care le avem în lucrarea respectivă.

Se scad de la Serv. I. rechizitele: 009981 din 5.01.'85, 009982 din 5.01.1985, 009970 din 5.01.185, 0024499 din 27.11.1984, 0024184 din 8.11.'84.

Lt. maj.

MINISTERUL DE INTERNE
INSP. JUD. DOLJ
SERV. I.
106/SP 1

STRICT SECRET
EX. UNIC.

C.N.S.A.S.
SERVICIUL
ARHIVA

23 -07- 2002

NOTA - RAPORT

Profesorul SMARANDACHE FLORENTIN, fost profesor cooperant în localitatea Nador, Maroc, a revenit în Craiova după întrerupera contractului în Maroc, în toamna anului 1984 - și începînd cu noul an școlar 1984-1985 funcționează ca profesor de matematică în cadrul Liceului „Nicolae Bălcescu" din Craiova.

Din datele ce le deținem, rezultă că numitul Smarandache Florentin zis și Ovidiu Florentin, în perioada cît s-a aflat în Maroc, a legat relații de prietenie cu unii profesori din Franța care se aflau la post în Maroc și a întreținut relații de corespondență cu dramaturgul Eugen Ionescu, fost cetățean Român, care în prezent se află în Franța și este unul dintre colaboratorii apropiați ai lui Mircea Eliade fost cetățean român care în prezent conduce Centrul Român de cercetări din Franța - o instituție de învățământ superior - afiliat Academiei din Paris.

Cel în cauză a mai întreținut relații de corespondență cu un anume TREPS FRÉDÉRIC critic literar domiciliat în [redacted], Franța, precum și cu alte reviste literare din Quebec, Elveția, Tunisia, Algeria, Australia, editura din U.S.A., Maroc.

De exemplu, a publicat o carte de matematică și un articol de lingvistică la Casablanca

Maroc, a trimis o problemă de matematică, care i s-a aprobat, în California, U.S.A., revistă la care colaborează și în continuare - „American Mathematical Monthly".

23-07-2002
C.N.S.A.S.
SERVICIUL ARHIVA

Întreține relații de prietenie cu o profesoară din Franța pe nume Sigrerat care îi face și traducerile și îl ajută să publice unele materiale. Această profesoară se pare că l-a vizitat în țară, în anul 1984.

Pentru a păstra corespondența cu numitul TREPO F., Smarandache F. i-a dat acestuia adresa „LES HERBES ROUGES" ca și alte adrese de reviste literare (de limbă franceză) din Quebec, Elveția, Tunisia, Algeria, etc.

Cel în cauză îi elogiază pe unii români aflați în emigrație care au avut și au preocupări literare minimalizând meritele unor scriitori și poeți români din țară, afirmând în același timp că a hotărât să nu mai citească nici o carte, revistă sau publicație română, să nu mai asculte emisiunile posturilor de radio românești și nici cele de televiziune.

În țară, numitul Smarandache Florentin întreține relații de corespondență cu un anume ION PACHIA TATOMIRESCU din [redacted], str. [redacted] nr. [redacted], bl. [redacted], sc. [redacted], ap. [redacted] căruia îi relatează multe din convingerile sale asupra lumii literare din țară și străinătate, precum și intenția sa de a adera la un anume grup condus de acest profesor ion Pachia Tatomirescu grup care are și un statut și este intitulat „PARADOXISM" („DISPOTIVISM" - la propunerea lui Smarandache F.).

Datorită manifestărilor sale negative la adresa politicii partidului și statului nostru, privind domeniul creației și culturii, precum și pentru a stabili natura relațiilor pe

C.N.S.A.S.
SERVICIUL
ARHIVA
23 -07- 2002

care cel în cauză le întreține cu unele elemente din țară și străinătate, cel mai sus menționat va fi lucrat prin D.U.I.

33

14.01.1984

Lt. maj. [signature]

N.O. SMARANDACHE FLORENTIN - zis și OVIDIU FLORENTIN, este născut la 10 decembrie 1954 în com. Bălcești, jud. Vîlcea, fiul lui Ghe. și Maria, profesor de matematică la Lic. „Nicolae Bălcescu" din Craiova, începînd cu anul școlar 1984-1985, membru de partid, necunoscut cu antecedente politice și penale, fost prof. cooperant în Maroc (1982-1984), domiciliat în Craiova, cartier Rovine, bloc H.36, sc. 1., ap. 19, căsătorit cu numita Smarandache Eleonora (fostă Niculescu), informaticiană la I.U.G.-Craiova.

Ministerul de Interne
Inspectoratul județean Dolj
Investigații
5. 02. 1985.

0021629/12.02.1985.

36 Strict secret
Ex. nr. 1

12.02.1985
Cr-maj Ciobanu Fl.
Exploatarea
Gpt. Mihai

23 -07- 2002
C.N.S.A.S.
SERVICIUL
ARHIVA

Către

SERVICIUL I

La adresa dv. cu nr. 106/D.P./0010.094 din 11.01.1985, prin care solicitați investigații asupra numitului SMARANDACHE FLORENTIN, vă comunicăm următoarele:

Susnumitul își desfășoară activitatea profesională în cadrul LICEULUI „NICOLAE BĂLCESCU" din Craiova ca profesor de matematică, și domiciliază în cartierul ROVINE, blocul H36, sc. I, unde deține în calitate de chiriaș, un apartament cu două camere.

La domicilii, este cunoscut ca un om modest și liniștit, adoptă o mină de om naiv și credul, pare amabil în discuțiile și relațiile cu vecinii săi, pe care îi respectă, dar nu se vizitează cu aceștia. Respectivii colocatari cunosc de la cel investigat că acesta ar fi funcționat inițial ca programator la I.U.G. Craiova, apoi prin concurs, a ocupat postul de profesor la liceul „Nicolae Bălcescu"; iar datorită strădaniei și pasiunii sale, s-a făcut remarcat și în cele din urmă a fost trimis în MAROC, în interes de serviciu, ca cooperant. Despre activitatea și perioada cît a lucrat în această țară nu vorbește nimic cu vecinii săi, afirmînd totuși că dacă i s-ar mai ivi ocazia, nu s-ar mai deplasa pentru a doua oară în această țară.

Cel în cauză nu este cunoscut să aibe vicii care să-l compromită în familie și societate. Duce în general o viață

C.N.S...
23-07-2002
SERVICIUL ARHIVA

retinută, nu are un antecedent existent deja.

În ceea ce privește profilul său moral-politic, nu este remarcat cu manifestări atitudinale sau negative la adresa realităților social-politice din țara noastră.

Respectivul pare a fi un om echilibrat, lipsit de timiditate, fără a avea o anume personalitate, este unul influențabil.

Din verificările întreprinse, nu a reușit să primească la domiciliu vizita unor cetățeni străini.

Soția sa, SMARANDACHE ELEONORA, este fiica lui MARCEL și VICTORIA, a-a născut la data de 14.09.1956 în TÎNTĂRENI-GORJ, lucrează ca programator la I.U.G. Craiova.

Are un fiu, MIHAI, în etate de 4 ani.

Îți redăm mai jos schița apartamentului:

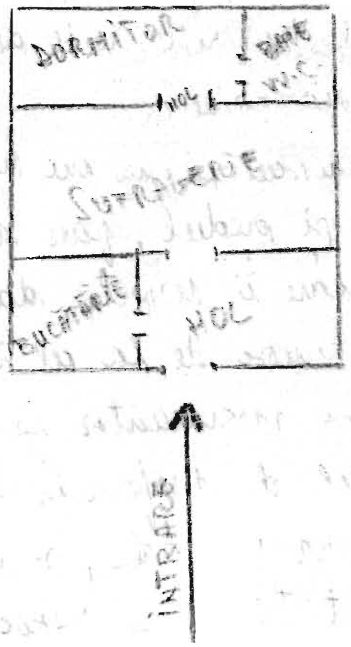

~~ȘEF~~ SERVICIU

Cpt. VIȘAN RADU

Redactat,

STRICT SECRET
- Ex.nr. 2 -

23 -07- 2002

C.N.S.A.S.
SERVICIUL
ARHIVA

REPUBLICA SOCIALISTĂ ROMÂNIA

MINISTERUL DE INTERNE
I.J. DOLJ - Serviciul III
(Direcţia, Serviciul, Unitatea)

Nr. 331/CF/0021739 din 20.02. 1985

DOSAR Nr.

CĂTRE

MINISTERUL DE INTERNE
DEPARTAMENTUL SECURITATII STATULUI
SECURITATEA MUNICIPIULUI BUCUREŞTI

Rugăm să identificaţi şi să efectuaţi verificări complexe asupra numitului [redacted], din Bucureşti, redacţia revistei [redacted], B-dul [redacted] nr [redacted] semnalat că întreţine relaţii cu obiectivul nostru „SAVU".

Din datele obţinute recent, rezultă că „SAVU" i-a trimis lui [redacted] cîteva materiale (poeme), pe care acesta să le expedieze în Marea Britanie, lui C. MICHAEL TITUS, pentru a fi publicate în revista „Convergenţe româneşti".

Privind pe [redacted], interesează:

- date de stare civilă şi situaţia profesională;
- concepţii, comportare, preocupări;
- cum este cunoscut pe linia organelor de securitate;
- dacă publicarea în străinătate a acestor materiale este legală.

SEFUL SECURITATII,
Lt.col.
Chiţoiu Ion

SEFUL SERVICIULUI,
Căpitan,
Niţoiu Petre

C.F.

Conceptat : bi

PD 5/562/1985

742/0020/22.02.1985
Primit: lt.maj.Dina Paul
Sursa: „Olaru"

23 -07- 2002

C.N.S.A.S.
SERVICIUL
ARHIVA

N O T A

Intr-o discuţie pe care am avut-o personal cu prof.de matematică [redacted] referitor la prof.Smarandache, am reţinut următoarele:

In perioada în care a fost profesor cooperant în Maroc, a publicat o carte de matematică la o editură străină. In urma publicaţiei şi prin intermediul unei alte persoane, cunoscute în Maroc, a fost recomandat şi acceptat la o anume „asociaţie americană de matematică", la care fiind înscris are obligaţia să cotizeze cu sume de 35 dolari anual.

Din activitatea desfăşurată în Maroc, se pare că prof. Smarandache are depuşi în bancă circa 3.000 dolari.

Deşi am mai purtat unele discuţii cu Smarandache, referitoare la activitatea sa în Maroc, nu mi-a relatat niciodată despre publicaţiile lui.

In cadrul şcolii, este destul de retras, pare preocupat de familie şi totuşi abordabil în discuţii.

„Olaru"

Dact.bi
RD.5/599/1985
ex.unic

STRICT SECRET
- Ex.nr. 2 -

39

REPUBLICA SOCIALISTĂ ROMÂNIA

23 -07- 2002

C.N.S.A.S.
SERVICIUL
ARHIVA

MINISTERUL DE INTERNE
I.J.DOLJ - Serviciul III
(Direcţia, Serviciul, Unitatea)

Nr. 331/CF/ din 198

DOSAR Nr.

CĂTRE
INSPECTORATUL JUDEŢEAN IAŞI AL
MINISTERULUI DE INTERNE
- Securitate -

Rugăm să identificaţi şi să efectuaţi verificări complexe asupra numitului [redacted], la [redacted] catedra de [redacted], stabilit ca relaţie a obiectivului „SAVU", ce se află în atenţia serviciului de contraspionaj, fost cooperant în Maroc, perioadă în care a intrat în contact cu unele elemente ale emigraţiei române din Franţa.

Interesează:

- date de identificare, situaţia profesională şi familială;
- dacă a călătorit în străinătate sau dacă este cunoscut cu rude sau relaţii în rîndul străinilor ori al emigraţiei române sau exterior;
- date privind concepţiile, comportarea celui semnalat, precum şi dacă are preocupări publicistice;
- dacă este cunoscut în evidenţele de miliţie şi securitate;
- alte date de interes operativ.

Rugăm ca rezultatul verificărilor să ne fie trimis în timp util.

SEFUL SECURITATII,
Lt.col.
Chiţoiu Ion

SEFUL SERVICIULUI,
Căpitan,
Niţoiu Petre

C.F.

Conceptat: ..... zi

PP 5/890/1985

0023182/22.06.1985

STRICT SECRET
Exemplar nr. 1

MINISTERUL DE INTERNE
INSPECTORATUL JUDETEAN IASI
Nr. 3/MGh.00/29800 din 19 iunie 1985

Către,
MINISTERUL DE INTERNE
INSPECTORATUL JUDETEAN DOLJ
securitate

La adresa dumneavoastră nr.331/CF/0023063 din 10.06. 1985, vă comunicăm următoarele:

Numitul [redacted] nu se identifică pe raza judeţului Iaşi, iar în centrul universitar nu există nici un cadru didactic cu acest nume. B.E.P. Iaşi identifică doar pe numitul [redacted] fiul lui [redacted] şi [redacted] născut în [redacted] la data d[redacted] de profesie [redacted] domiciliat în [redacted] B-dul [redacted] r. [redacted] Bl. [redacted] necunoscut cu probleme. In vederea clarificării situaţiei rugăm trimiteţi date suplimentare.

PENTRU SEFUL SECURITATII
LOCTIITOR SEF SECURITATE
COLONEL
CIURLAU CONSTANTIN

SEFUL SERVICIULUI III
Locot.col.
Botîrlan Mihail

RD/5492/1915 din 19 iunie 1985.

C.N.S.A.S.
SERVICIUL ARHIVA
23-07-2002

MINISTERUL DE INTERNE
INSPECTORATUL JUDETEAN DOLJ
- Serviciul III -
Nr.331/CF/0023507/01.08.1985

STRICT SECRET
- Ex.nr. 2. -

15

41

C A T R E,

MINISTERUL DE INTERNE
DEPARTAMENTUL SECURITATII STATULUI
- DIRECTIA A III-A - Serviciul 3 -
B U C U R E S T I

Inaintăm alăturat o notă ce conţine situaţia operativă şi măsurile informative care urmează a fi întreprinse în dosarul de urmărire informativă privind pe SMARANDACHE OVIDIU FLORENTIN - „SAVU", caz aflat în controlul dv.

SEFUL SECURITATII,
Lt.col.
Chiţoiu Ion

SEFUL SERVICIULUI,
Căpitan,
Niţoiu Petre

Red.C.F.
Dact.zi
RD.5/1985

C.N.S.A.S.
SERVICIUL ARHIVA
23 -07- 2002

MINISTERUL DE INTERNE
INSPECTORATUL JUDETEAN DOLJ
- Serviciul III -
Nr.3140/CF/002.3618 / 12.08.1985

STRICT SECRET
- Ex.nr. 2. -

45

23 -07- 2002

C.N.S.A.S.
SERVICIUL
ARHIVA

C A T R E,

INSPECTORATUL JUDETEAN VILCEA AL
MINISTERULUI DE INTERNE
- Serviciul III -

In perioada 1982-1984 şi-a desfăşurat activitatea, în calitate de cooperant, în Maroc, numitul SMARANDACHE OVIDIU FLORENTIN - „SAVU", născut la data de 10.12.1954 în comuna Bălceşti, judeţul Vîlcea, fiul lui Gheorghe şi Maria, cu domiciliul în Craiova, cartier Rovine, bl.H-36, sc.1, ap.19, profesor de matematică la Liceul „Nicolae Bălcescu" din Craiova, cunoscut şi cu preocupări literare.

Din măsurile de verificare întreprinse asupra celui în cauză, a rezultat că în timpul cît s-a aflat la post în Maroc, a desfăşurat o intensă activitate publicistică şi a intrat în contact cu unele elemente ale emigraţiei române reacţionare din Franţa, prin intermediul cărora a apelat la serviciile mai multor edituri străine.

In vederea clarificării suspiciunilor existente în caz, SMARANDACHE OVIDIU FLORENTIN a fost luat în lucru activ pe linie de contraspionaj, în procesul urmăririi sale informative rezultînd că are manifestări negative la adresa realităţilor social-politice din ţara noastră, inclusiv în conţinutul unor lucrări literare pe care le publică.

S-a stabilit, de asemenea, că SMARANDACHE OVIDIU FLORENTIN întreţine legături prin corespondenţă cu un număr mare de relaţii din ţară, de pe raza dv. de competenţă fiind semnalaţi:

[redacted], din [redacted], zona [redacted] bl.[redacted], sc [redacted] ap [redacted]

[redacted] - [redacted] ce funcţionează la [redacted], Filiala Vîlcea, str.General Praporgescu, nr.32-B, cu domiciliul în str [redacted], nr [redacted] bl [redacted] sc [redacted] et. [redacted] ap. [redacted]

Pe adresa lui [redacted], obiectivul nostru a trimis, eşalonat, toate lucrările publicate pînă în prezent sau încercările sale literare, în vederea constituirii unui fond de arhivă personal, la Filiala Arhivelor Statului din Rm.Vîlcea.

./.

Intrucît cazul „SAVU" a fost luat în controlul serviciului III din cadrul Direcţiei a III-a, rugăm a fi sprijiniţi în clarificarea suspiciunilor existente, pentru aceasta impunîndu-se:

- identificarea şi verificarea complexă a legăturilor sale din Rm.Vîlcea şi studierea posibilităţilor exploatării lor informative cu privire la concepţiile lui „SAVU", conţinutul lucrărilor sale literare, activitatea desfăşurată în perioada cît s-a aflat în străinătate, relaţiile pe care şi le-a creat şi natura acestora;

- efectuarea unui studiu de specialitate asupra lucrărilor sale depuse la Filiala Arhivelor Statului din Rm.Vîlcea, pentru a stabili dacă acestea au un conţinut denigrator la adresa realităţilor social-politice din ţara noastră, precum şi dacă s-au respectat prevederile legale în legătură cu efectuarea de publicaţii în străinătate.

Rugăm ca rezultatul măsurilor întreprinse de dv. să ne fie comunicat în timp util.

SEFUL SECURITATII,
Lt.col.
Chiţoiu Ion

SEFUL SERVICIULUI,
Căpitan,
Niţoiu Petre

23 -07- 2002
C.N.S.A.S.
SERVICIUL
ARHIVA

Red.C.f.
Dact.zi
RD.5/1031/1985
2 ex.

015/19/07.03.1985

MINISTERUL DE INTERNE

I.J. Sorj – Sri

(unitatea sau indicativul)

A. Maj. Ciobanu Florin

(gradul, numele și prenumele ofițerului care a cerut verificarea)

SECRET
(După completare)

Bij.

47

CERERE DE VERIFICARE ÎN CARTOTECĂ

Rog dispuneți verificarea :

Numele [redacted] Prenumele [redacted]

Nume purtat anterior

Tatăl [redacted] Mama [redacted]

Locul și data nașterii [redacted]

Profesia [redacted] funcția

Unde lucrează Lic. [redacted]

Domiciliul actual si alte domicilii avute anterior [redacted]

cod. [redacted] Sc. [redacted]

Antecedente politice

Alte indicii

(fost arestat, plecat din țară, decedat etc.)

Scopul verificării Stiu de

Semnătura Maj. Ciobanu Florin

APROB: Lpt. [illegible]

C.N.S.A.S.
SERVICIUL
ARHIVA
23 -07- 2002

47.

23 -07- 2002

C.N.S.A.S.
SERVICIUL
ARHIVA

DATE REZULTATE DIN EVIDENȚĂ :

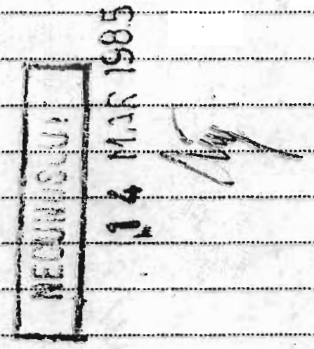

Data și indicativul ofițerului care a efectuat verificarea

Cd. 573/1982 — V 11 — I-b 001

S/331/12.02.85

MINISTERUL DE INTERNE

SECRET DE SERVICIU

I.J. Dolj – Sm

(unitatea sau indicativul)

Lt. Ing.: Gabriel Florin

(gradul numele și prenumele)
ofițerului care a cerut verificarea)

Nr. ..... din ..... 198.....

1513

CERERE DE VERIFICARE LA EVIDENTA POPULATIEI

Rugăm a se verifica în evidențe [redacted]

fiul lui [redacted] și al [redacted]

născut(ă) la [redacted]

domiciliat(ă) în [redacted] H. [redacted] [redacted]

B. I. seria [redacted] nr. [redacted] cod

S A A L L Z Z N N N N N C

Motivul : [illegible]

Semnătura

Lt. Ing.: Gabriel Florin

L.S.

Cd. 844/1983 — V. 12 — Im-060

23-07-2002

C.N.S.A.S.
SERVICIUL
ARHIVA

S/231/12.02.85

MINISTERUL DE INTERNE

I.J. Iaşi - Iuţi

(unitatea sau indicativul)

Lung. Costan Rozin

(gradul numele şi prenumele)
ofiţerului care a cerut verificarea)

Nr. ..... din ..... 198.....

SECRET DE SERVICIU

8

49

CERERE DE VERIFICARE LA EVIDENTA POPULAŢIEI

Rugăm a se verifica în evidenţe [redacted]

fiul lui [redacted] şi al [redacted]

născut(ă) la [redacted] în [redacted]

domiciliat(ă) în [redacted]

B. I. seria [redacted] nr. [redacted] cod

S	A	A	L	L	Z	Z	N	N	N	N	N	C	

Motivul : Studiu.

Semnătura

Lung. Constantin

L.S.

Cd. 844/1983 — V. 12 — Im-060

C.N.S.A.S.
SERVICIUL
ARHIVA
23-07-2002

015/30/29.03.85

MINISTERUL DE INTERNE

SECRET
(După completare)

I.J. Dolj - Sin
(unitatea sau indicativul)

Lt. Maj. Gobanu Florin
(gradul, numele și prenumele ofițerului care a cerut verificarea)

sis

50

CERERE DE VERIFICARE ÎN CARTOTECĂ

Rog dispuneți verificarea:

Numele [redacted] Prenumele [redacted]

Nume purtat anterior

Tatăl [redacted] Mama [redacted]

Locul și data nașterii [redacted]

Profesia ..... funcția .....

Unde lucrează .....

Domiciliul actual și alte domicilii avute anterior [redacted]

[redacted] Sl. [redacted]

Antecedente politice .....

Alte indicii .....
(fost arestat, plecat din țară, decedat etc.)

Scopul verificării Studiu

Semnătura Maj. Gobanu

APROB

23-07-2002

C.N.S.A.S.
SERVICIUL
ARHIVA

JOV.

23 -07- 2002

C.N.S.A.S.
SERVICIUL
ARHIVA

DATE REZULTATE DIN EVIDENȚA :

Data și indicativul ofițerului care a efectuat verificarea

Cd. 573/1982 — V 11 — 1-h 001

STRICT SECRET
- Ex.nr. 2. -

REPUBLICA SOCIALISTĂ ROMÂNIA

MINISTERUL DE INTERNE

I.J.DOLJ - Serviciul III
(Direcţia, Serviciul, Unitatea)

Nr. 331/CF/ 0023771 din 09.09.1985

23 -07- 2002
C.N.S.A.S.
SERVICIUL
ARHIVA

DOSAR Nr.....

CĂTRE
INSPECTORATUL JUDEŢEAN CLUJ AL
MINISTERULUI DE INTERNE
- Securitate -

Rugăm să identificaţi şi să efectuaţi verificări complexe asupra numitului [redacted], din [redacted] str. [redacted] nr. [redacted] bl [redacted] sc. [redacted] ap. [redacted] stabilit ca relaţie a obiectivului nostru „SAVU", fost cooperant în Maroc, perioadă în care a intrat în contact cu unele elemente ale emigraţiei române din Franţa.

Interesează:

- date de identificare, situaţia profesională şi familială;
- dacă a călătorit în străinătate sau dacă este cunoscut cu rude sau relaţii suspecte în rîndul străinilor ori al emigraţiei române din exterior;
- dacă are acces la date şi documente secrete sau desfăşoară activităţi de cercetare şi natura acestora;
- cum este cunoscut în evidenţele de securitate şi miliţie;
- alte date de interes operativ.

Rugăm ca rezultatul verificărilor să ne fie trimis în timp util.

SEFUL SECURITATII,
Lt.col.
Chiţoiu Ion

SEFUL SERVICIULUI,
Căpitan,
Niţoiu Petre

C.F.
Conceptat : .....zi.....

STRICT SECRET
- Ex.nr. 2. -

REPUBLICA SOCIALISTĂ ROMÂNIA

MINISTERUL DE INTERNE
I.J.DOLJ - Serviciul III
(Direcţia, Serviciul, Unitatea)

Nr. 331/CF/0023772 din 09.09.1985

DOSAR Nr.

23 -07- 2002
C.N.S.A.S.
SERVICIUL
ARHIVA

CĂTRE
INSPECTORATUL JUDETEAN NEAMT AL
MINISTERULUI DE INTERNE
- Securitate -

Rugăm să identificaţi şi să efectuaţi verificări complexe asupra numitului [redacted], profesor în localitatea Grintieş - judeţul Neamţ, stabilit ca relaţie a obiectivului nostru „SAVU", fost cooperant în Maroc, perioadă în care a intrat în contact cu unele elemente ale emigraţiei române din Franţa.

Interesează:

- date de identificare, situaţia profesională şi familială;
- dacă a călătorit în străinătate sau dacă este cunoscut cu rude sau relaţii suspecte în rîndul străinilor ori al emigraţiei române din exterior;
- dacă are acces la date şi documente secrete sau desfăşoară activităţi de cercetare şi natura acestora;
- cum este cunoscut în evidenţele de securitate şi miliţie;
- alte date de interes operativ.

Rugăm ca rezultatul verificărilor să ne fie trimis în timp util.

SEFUL SECURITATII,
Lt.col.
Chiţoiu Ion

SEFUL SERVICIULUI,
Căpitan,
Niţoiu Petre

Conceptat : C.F.
zi

REPUBLICA SOCIALISTĂ ROMÂNIA

STRICT SECRET
- Ex.nr. 2. -

(53)

53

MINISTERUL DE INTERNE
I.J.DOLJ - Serviciul III
(Direcţia, Serviciul, Unitatea)

Nr. 331/CF/ 0023770 din /09 09 1985

23 -07- 2002
C.N.S.A.S.
SERVICIUL
ARHIVA

DOSAR Nr.....

CĂTRE

MINISTERUL DE INTERNE
SECURITATEA MUNICIPIULUI BUCUREŞTI

Rugăm să identificaţi şi să efectuaţi verificări complexe asupra numiţilor:

[redacted] - Academia R.S.R., Calea Victoriei, nr.125 şi [redacted] - Biblioteca Centrală de Stat - serviciul completări colecţii, str.Ion Ghica, nr.4, stabiliţi ca relaţii ale obiectivului nostru „SAVU", fost cooperant în Maroc, perioadă în care a intrat în contact cu unele elemente ale emigraţiei române din Franţa.

Interesează:

- date de identificare, situaţia profesională şi familială;
- dacă au călătorit în străinătate sau dacă sînt cunoscuţi cu rude sau relaţii suspecte în rîndul străinilor ori al emigraţiei române din exterior;
- dacă au acces la date şi documente secrete sau desfăşoară activităţi de cercetare şi natura lor;
- dacă sînt cunoscuţi în evidenţele de miliţie şi securitate;
- alte date de interes operativ.

Rugăm ca rezultatul verificărilor să ne fie comunicat în timp util.

SEFUL SECURITATII,
Lt.col.
Chiţoiu Ion

SEFUL SERVICIULUI,
Căpitan,
Niţoiu Petre

Conceptat: C.F.
zi
Dactilo: RD.5/922/1985

Nr. exemplare: .....

Cd. 1120/1983 — V 12 — I-n 025

00237847/12.09.1985

MINISTERUL DE INTERNE
INSPECTORATUL JUDETEAN VILCEA
= Serviciul I =
NR.101/00 6056 din 10.09. 1985

STRICT SECRET
Ex.nr. 1

54

23 -07- 2002
C.N.S.A.S.
SERVICIUL
ARHIVA

C ă t r e,

INSPECTORATUL JUDETEAN AL M.I. DOLJ
Securitate - Serviciul III

La adresa dv.nr.3140/CF/0023618/18.08.1985, cu referire la numitul SMARANDACHE OVIDIU FLORENTIN, din atenţia, dv, vă comunicăm că, şi-a creat un fond arhivistic la Arhivele Statului din Rîmnicu Vîlcea, ce conţine exemplare din lucrările publicate în ţară şi străinătate (matematică, poezie etc), cum şi o vastă corespondenţă în original primită din diferite ţări, în mai multe limbi.

Persoanele din Vîlcea cu care corespondează sînt în atenţia noastră; sursele ni-l prezintă ca un om corect, cu o vastă cultură şi cu foarte multe relaţii.

Legătura cu persoanele din Rm.Vîlcea, indicate de dv,a fost stabilită ca urmare a iniţiativei acestora de a edita un "Dicţionar", cu personalităţile din zonă, în care va fi inclus şi obiectivul dv.

O sursă a noastră arată că, pe timpul cît a funcţionat în Maroc, ca profesor cooperant, toate drepturile sale băneşti,le-a folosit în editarea unor lucrări ştiinţifice , matematică , trimise pe cheltuiala sa, aproape la toate bibliotecile din lume, pentru care, a primit şi continuă să primească scrisori de mulţumire.

In legătură cu [redacted], vă comunicăm că este [redacted] la Muzeul memorial [redacted] In cursul acestui an, a făcut o călătorie de studii în Italia.

MOTOC ŞTEFAN - profesor, este preşedintele cenaclului literar "Anton Pann" din Rm.Vîlcea şi face parte din colectivul de redacţie al dicţionarului personalităţilor vîlcene.Nu ridică probleme pe linia organelor de securitate.

In ce priveşte studierea şi interpretarea fondului de arhivă constituit de ob.dv, rugăm să trimiteţi ofiţerul ce se ocupă de caz, pentru studii, fiind vorba de un volum mare de documente, prilej de a se analiza şi posibilităţile noastre informative, întrucît ele există , stabilind în comun folosirea eficientă a acestora.

./.

23 -07- 2002
C.N.S.A.S.
SERVICIUL
ARHIVA

Urmează a vă trimite lista lucrărilor editate de aceasta, respectiv copie de pe fişa prezentată de aceasta, în vederea cuprinderii ei în dicţionarul arătat, cum şi material informativ.

SEFUL SECURITATII
Colonel,
PĂSĂRIN AUREL

SEFUL SERVICIULUI
Colonel,
Rizea Constantin

0023875/30.09.1985 (56) 48

REPUBLICA SOCIALISTĂ ROMÂNIA

STRICT SECRET

Ex.nr. 1 B6

MINISTERUL DE INTERNE
INSPECTORATUL JUDETEAN NEAMT
Securitate
(Direcţia, Serviciul, Unitatea)

23 -07- 2002
C.N.S.A.S.
SERVICIUL
ARHIVA

SAVU

Nr. 0097385 din 27.09. 1985

DOSAR Nr. .....

Com. Coobanu Fl.
Exploatarea gaz. Mitra

CĂTRE

INSPECTORATUL JUDETEAN DOLJ AL M.I.
- Securitate -

La adresa dv. nr.331/CF/0023772/09.09.1985 în legătură cu numitul [redacted], vă comunicăm următoarele:

- Numitul [redacted] născut în comuna [redacted] la data de [redacted] părinţii [redacted] şi [redacted], domiciliaţi în comuna [redacted] este [redacted] la Scoala generală din comuna [redacted] nu este încadrat politic, este căsătorit.

Numitul [redacted] a călătorit în străinătate şi nu a fost semnalat cu relaţii suspecte în rîndul străinilor, nu are acces la date şi documente secrete, nu este cunoscut în evidenţele de securitate şi miliţie.

Numitul [redacted] se află în atenţia organelor de securitate întrucît este semnalat cu manifestări şi comentarii negative la adresa conducerii superioare de partid şi de stat.

Dacă deţineţi alte date de interes în legătură cu numitul [redacted] sau a legăturilor sale, vă rugăm să ne fie comunicate urgent, pentru a se lua măsurile operative necesare.

SEFUL SECURITATII,
Colonel
MIHALCEA AUREL

SEFUL SERVICIULUI,
Lt.colonel
IRIAN VASILE

Conceptat : C.O.

Dactilo : D.V.

Nr. exemplare 2 rd 031/2156

Cd. 19/1985 — V 17 — I-n 015

REPUBLICA SOCIALISTĂ ROMÂNIA

0024022/16.10.1985

(57)

STRICT SECRET

Ex.nr. 1

MINISTERUL DE INTERNE

DEPARTAMENTUL SECURITATII STATULUI

~~SECURITATEA MUNICIPIULUI BUCURESTI~~

(Direcţia, Serviciul, Unitatea)

23-07-2002

C.N.S.A.S.
SERVICIUL
ARHIVA

Nr. 122/PV/ 0065394 din ..... 198...

DOSAR Nr. .....

16.10.1985
Comp. Corbacu Fl.
Exploatare
Cpt. [illegible]

CĂTRE

INSPECTORATUL JUDETEAN DOLJ- SECURITATE

Serviciul III

La adresa dv. nr.331/CF/002377o din 9.09.1985, vă comunicăm:

[redacted] fiul lui [redacted] şi [redacted], născut la [redacted] în [redacted], [redacted] şef serviciu completarea [redacted] din [redacted] domiciliază în [redacted] nr. [redacted] etj. [redacted] ap. [redacted] sector [redacted]

Funcţionează în cadrul Bibliotecii Centrale de Stat şi de mulţi ani are funcţie de conducere, este membru în C.O.M. Profesional este apreciat ca foarte bine pregătit fapt pentru care a fost cooptat în Comisia Naţională de Patrimoniu.

Este cunoscător al limbilor franceză, germană, italiană, rusă şi face traduceri.

Ca turist a fost plecat în Anglia , Israel şi ţări socialiste, iar în interes de serviciu în ţări socialiste.

Din anul 1984 este divorţat. Duce o viaţă relativ izolată ne fiind cunoscut cu anturaj sau cu relaţii în rîndul cetăţenilor străini.

Se află în atenţia unităţii noastre.

SEFUL SECURITATII
General-maior,
Bucurescu Gianu

SEFUL SERVICIULUI
Cpt.Creţa Stana

Conceptat : 373/3217

Dactilo : NM

Nr. exemplare 2

Cd. 19/1985 — V 17 — I-n

M.i. - i.j. Dolj
S III

S.S.
Ex. unic
17.01.1986

58

20.01.1986
Aprob.,
[signature]

23 -07- 2002

C.N.S.A.S.
SERVICIUL
ARHIVA

Completare la planul de măsuri
în sui „SAVU"

1. Se va studia posibilitatea dirijării cu sarcini, pe lângă obiectiv a lui „FIRULESCU", lector la Universitatea din Pisa - Italia, aflat în contactul organelor noastre, în scopul exploratării informative a lui „SAVU" și exercitării unei influențe pozitive asupra acestuia. Se va avea în atenție interesul manifestat de obiectiv pentru a intra în contact cu „FIRULESCU", în scopul de a fi menționat ca autor de poezie, în „Dicționarul" la care acesta lucrează.

Termen: 30.03.1986
Răspunde: Lt.maj. CIOBANU FLORIN.

2. Întrucât „SAVU" și-a schimbat locul de muncă fiind repartizat recent la Școala Generală din com. Brăgotești, jud. Dolj se va studia posibilitatea încadrării sale informative prin posibilitățile serviciului I, concomitent cu selecționarea, studierea și verificarea altor candidați la recrutare, din rândul celor cu posibilități la locul său de muncă.

Termen: 30.04.1986
Răspunde: Lt.maj. CIOBANU FLORIN.

[redacted] și [redacted] din Craiova, profesori, semnalați de sursa „S" ca relații apropiate ale obiectivului vor fi luați în studiu și verificări, în vederea stabilirii calităților și posibilităților informative de care dispun pe lângă obiectiv, în raport de rezultat urmând a se face propuneri corespunzătoare.

Termen: 30.08.1986
Răspunde: Lt. maj. Ciobanu Florin

C.N.S.A.S.
SERVICIUL
ARHIVA

23 -07- 2002

Se va continua interceptarea corespondenței externe a obiectivului pentru a stabili relațiile pe care le contactează, prin acest mijloc, în cîndul cetățenilor străini, natura acestora, precum și pentru a preveni expedierea unor comunicări, cu conținut necorespunzător.

Termen: permanent
Răspunde: Lt. maj. Ciobanu Florin

Intențiile de deplasare a obiectivului în alte localități din Țară vor fi semnalate operativ Inspectoratelor Județene, în vederea întreprinderii de măsuri complexe de verificare a activității, comportării și relațiilor pe care le contactează.

Termen: permanent
Răspunde: Lt. maj. Ciobanu Florin.

În raport de evoluția situației operative în caz se vor propune noi măsuri.

Lt. maj. [signature]
Ciobanu Florin

29307/0055/29.01.1986
Primit: sg.maj. Pătru M.
Sursa: „Năstase"
Loc: post de milite (59)

~~59~~

Notă informativă
- copie -

C.N.S.A.S.
SERVICIUL
ARHIVA 23 -07- 2002

În legătură cu Smarandache Florin, profesor de matematică la Şc gen cl I-X Drăgatești - pot să vă spun că a venit în acest an școlar la școala noastră ca profesor suplinitor, pentru că pînă acum a fost ca programator în industrie (la IUG) și apoi ca profesor de matematică (2 ani) în ubarac.

Este un profesor serios, căsătorit, are un băiețel, membru de partid, vine zilnic la școală, are o atitudine corespunzătoare față de activitatea pt. care s-a pregătit, face cu copii are atrăgătoare și prăcute, nu l-am auzit comentînd regile țării.

„Năstase"

Prelucrarea notei pe originar.

MINISTERUL DE INTERNE

Insp. Jud. Dolj - Serviciul
(unitatea sau indicativul)

lt. Gogan Doru
(gradul, numele și prenumele ofițerului care a cerut verificarea)

SECRET
(după completare)
87 4241
DEP Bucureşti

CERERE DE VERIFICARE LA EVIDENȚA POPULAȚIEI

Rog dispuneți verificarea :

Numele [redacted] prenumele [redacted]

Nume purtat anterior .....

Tatăl ..... Mama .....

Locul și data nașterii .....

Domiciliat în [redacted]

B. I. seria ..... nr. .....

Cod numeric personal | | | | | | | | | | | | | |
S A A L L Z Z N N N N N C

Motivul Stabilirea datelor de identificare

SEMNĂTURA,

lt. Gogan

Cd. 145/1986 — V 12

87

C.N.S.A.S.
SERVICIUL
ARHIVA
23-07-2002

MINISTERUL DE INTERNE

Insp. Jud. Dolj - Serv I

(unitatea sau indicativul)

lt. Giogon Dorin

(gradul, numele și prenumele ofițerului care a cerut verificarea)

SECRET
(după completare)

974241

DEP Bucuresti

62

CERERE DE VERIFICARE LA EVIDENȚA POPULAȚIEI

Rog dispuneți verificarea :

Numele [redacted] prenumele [redacted]

Nume purtat anterior .....

Tatăl ..... Mama .....

Locul și data nașterii .....

Domiciliat în [redacted]

B. I. seria ..... nr. .....

Cod numeric personal | | | | | | | | | | | | | |
S A A L L Z Z N N N N N C

Motivul stabilirea datelor de identificare

SEMNĂTURA,

lt. Giogon

Cd. 145/1986 — V 12

23 -07- 2002
C.N.S.A.S.
SERVICIUL ARHIVA

88

23 -07- 2002
C.N.S.A.S.
SERVICIUL
ARHIVA

ATE CUMULATE DIN DATA DE = 05/02/86
ITITE - 888 SCRISE = 888

MINISTERUL DE INTERNE

Insp. Jud. Dolj - Servi
(unitatea sau indicativul)

Lt. Gogan Doru
(gradul, numele și prenumele ofițerului care a cerut verificarea)

014151

SECRET
(după completare)
874241

DEP Bucuresti

63

CERERE DE VERIFICARE LA EVIDENȚA POPULAȚIEI

Rog dispuneți verificarea :

Numele [redacted] prenumele [redacted]

Nume purtat anterior

Tatăl [redacted] Mama [redacted]

Locul și data nașterii [redacted]

Domiciliat în [redacted] str. [redacted]

B. I. seria ..... nr. .....

Cod numeric personal | | | | | | | | | | | | | |
S A A L L Z Z N N N N N C

Motivul Stabilirea datelor de identificare

SEMNĂTURA,

Lt. Gogan

Cd. 145/1986 — V 12

63v.

Fig cu detalii indicate de noi să cu dom, [redacted] 18 [redacted], Nr 24 din 28.6.1980

Y.014171
5.6.1980

23 -07- 2002
C.N.S.A.S.
SERVICIUL
ARHIVA

MINISTERUL DE INTERNE

Insp. Jud. Dolj - Serv. I

(unitatea sau indicativul)

H. Gogan Doru

(gradul, numele și prenumele ofițerului care a cerut verificarea)

SECRET
(după completare)

DE 874241
Bucuresti

CERERE DE VERIFICARE LA EVIDENȚA POPULAȚIEI

Rog dispuneți verificarea:

Numele [redacted] prenumele [redacted]

Nume purtat anterior [redacted]

Tatăl [redacted]

Locul și data nașterii [redacted]

Domiciliat în [redacted] str. [redacted]

B. I. seria [redacted] nr. [redacted]

Cod numeric personal | | | | | | | | | | | | | |
S A A L L Z Z N N N N N C

Motivul Stabilirea datelor de identificare

SEMNĂTURA,

H. Gogan

Cd. 145/1986 — V 12

23-07-2002
C.N.S.A.S.
SERVICIUL ARHIVA

23-07-2002
C.N.S.A.S.
SERVICIUL ARHIVA

91

ITTE = 1650 SCRISE =

MINISTERUL DE INTERNE

Insp. Jud. Dolj - Serv. I
(unitatea sau indicativul)

H. Gogan Doru
(gradul, numele și prenumele ofițerului care a cerut verificarea)

SECRET
(după completare)
874241

DEP Bucureşti

CERERE DE VERIFICARE LA EVIDENȚA POPULAȚIEI

Rog dispuneți verificarea:

Numele [redacted] prenumele [redacted]

Nume purtat anterior .....

Tatăl ..... Mama .....

Locul și data nașterii .....

Domiciliat în [redacted]

B. I. seria ..... nr. .....

Cod numeric personal | | | | | | | | | | | | | |
S A A L L Z Z N N N N N C

Motivul Stabilirea datelor de identificare

SEMNĂTURA,

H. Gogan

Cd. 145/1986 — V 12

92

64v.

23 -07- 2002
C.N.S.A.S.
SERVICIUL
ARHIVA

AO.347126.

TIMIŞOARA [redacted] op [redacted]

din 26.3.84

5.6.87

23 -07- 2002
C.N.S.A.S.
SERVICIUL
ARHIVA

MINISTERUL DE INTERNE

Insp. Jud. Dolj - Serv I
(unitatea sau indicativul)

lt. Gogan Doru
(gradul, numele și prenumele ofițerului care a cerut verificarea)

SECRET
(după completare)

DEP Bucuresti
874241

CERERE DE VERIFICARE LA EVIDENȚA POPULAȚIEI

Rog dispuneți verificarea:

Numele [redacted] prenumele [redacted]

Nume purtat anterior .....

Tatăl ..... Mama .....

Locul și data nașterii .....

Domiciliat în [redacted]

B. I. seria ..... nr. .....

Cod numeric personal | | | | | | | | | | | | | |
S A A L L Z Z N N N N N C

Motivul Stabilirea datelor de identificare

SEMNĂTURA,

lt. Gogan

Cd. 145/1986 — V 12

23 -07- 2002

C.N.S.A.S.
SERVICIUL
ARHIVA

MINISTERUL DE INTERNE

Insp. Jud. Dolj - Servi

(unitatea sau indicativul)

lt. Gogan Doru

(gradul, numele și prenumele ofițerului care a cerut verificarea)

SECRET
(după completare)

DE 874241
Bucuresti
~~68~~
67

CERERE DE VERIFICARE LA EVIDENȚA POPULAȚIEI

Rog dispuneți verificarea :

Numele [redacted] prenumele [redacted]

Nume purtat anterior .....

Tatăl ..... Mama .....

Locul și data nasterii .....

Domiciliat în [redacted]

B. I. seria ..... nr. .....

Cod numeric personal | | | | | | | | | | | | | |
S A A L L Z Z N N N N N C

Motivul Stabilirea datelor de identificare

SEMNĂTURA,

lt. Gogan

Cd. 145/1986 — V 12

67

Persoana câ[illegible]ă de dv.
NU FIGUREAZĂ
în evidenţa [illegible] a
populației
Data 3.6.07

C.N.S.A.S.
SERVICIUL
ARHIVA
23 -07- 2002

23-07-2002
C.N.S.A.S.
SERVICIUL ARHIVA

(2)

- MIRCEA IORDACHE din [redacted] str. [redacted] nr. [redacted] jud. [redacted] REGHIN	05.06.1985	„SAVU" îi înmîie un volum de „poezii" 8
- N. POPESCU din [redacted] STR. [redacted] NR. [redacted]	5.06.1985	îi comunică obiectivului „SAVU" un răspuns la o lucrare
- Prof. univ. dr. Nicolae Popescu de la Fac. de matemat. a Univ. Bucureşti	12.06.1985	„SAVU" - îi mulţumeşte pentru unele rezultate legate de unele probleme de matematică
- BENZE MIHAIL din [redacted]	01.07.1985	„SAVU" îi mulţumeşte pentru unele precizări şi probleme propuse
- Mathematical Reviews 416 Four Street . P.O. Box 8604 ANN ARBOR, M.I 48107, U.S.A	13.08.1985	„SAVU" primeşte materiale, comunicării, pe adresa de la dumnealui.
- THE MATEMATICAL ASSOCIATION OF AMERICA a journal of College mathematics JORIS J. SCHATTSCHNEIDER, editor MORAVION College Bethlehem, Pennsylvania 18015	—11—	—11—
- AMERICAN MATEMATICAL MONTHLY Departament of Mothematics . St. Olaf College Northfield.	—11—	—11—
- CHANTAL SIGNORET, Franţa, [redacted] E, STR.	10.08.1985	„SAVU" îi comunică că i s-a respins cererea de verificare în VEST", şi face comentarii dăşmănoase.
- DĂNILĂ IOAN - din [redacted] STR. [redacted]	01.08.1985	Cel în cauză doreşte să fie la legătura cu obiectivul „SAVU"
Prof. HALMOS P. R - S.U.A Loc: SANTA CLARA - Fac. de Matematică	11.07.1985	obiectivul „SAVU" îi trimite câteva răspunsuri.
ION NACHIA TATOMIRESCU - poet din Timişoara	18.09.1985	discuţii despre unele aspecte cu obiectivul.
- GERALD L. ALEXANDERSON, Editor, University of SANTA CLARA - California	3.X.1985	Obiectivul primeşte unele materiale.
- LOREN C. LARSON, Editor St. OLAF, College, NORTHFIELD	—11—	—11—
WEGNER BERNAD, R.F.G - HARDENBERG NR. 29c - Revista pentru MATEMATICĂ.	01.X.1985	„SAVU" - trimite lucrări pentru publicare.
Ing LIVIU MACOVEANU din Buc - [redacted] NR. [redacted]	19.X.1985	„SAVU" îi aprecieză un articol pe care acesta l-a publicat în revista „MAGAZIN".

23 -07- 2002

C.N.S.A.S.
SERVICIUL
ARHIVA

81v.

DATE REZULTATE DIN EVIDENȚA :

I.I. 54129 / I.J. DOLJ

17 IUL 1987

Data și indicativul ofițerului care a efectuat verificarea

Cd. 830/1986 — V 17 I-h 001

C.N.S.A.S.
SERVICIUL
ARHIVA

83v.

Persoana căutată de dv.
NCUREAZĂ
în evidența locală a
populației cu aceleași date
Data 17.06.87

Cd. 145/1986 — V

DATE REZULTATE DIN EVIDENȚA : 82v.

NECUNOSCUT

Data și indicativul ofițerului care a efectuat verificarea

17 IUL 1987

Cd. 830/1986 — V 17 I-h 001

MINISTERUL DE INTERNE
Insp. Jud. Dolj - Serv I
(unitatea sau indicativul)
H. Gogan Doru
(gradul, numele și prenumele ofițerului care a cerut verificarea)

0151581/14.07.97

SECRET
(după completare)

CID Bucureşti

CERERE DE VERIFICARE IN CARTOTECĂ

Rog dispuneți, verificarea :

Numele [redacted] Prenumele [redacted]A

Nume purtat anterior

Tatăl [redacted] Mama [redacted]

Locul și data nașterii [redacted] jud. [redacted]

Profesia [redacted] funcția

Unde lucrează

Domiciliul actual și alte domicilii avute anterior [redacted] str. [redacted]

INTRARE
748530/Fc
16 IUL 19

Antecedente politice

Alte indicii

(fost arestat, plecat din țară, decedat etc.)

Scopul verificării Cum este cunoscut

Semnătura H. Gogan

APROB

23-07-2002
C.N.S.A.S.
SERVICIUL ARHIVA

MINISTERUL DE INTERNE
Insp. Jud. Dolj - Serv I
(unitatea sau indicativul)
H. Gogan Doru
(gradul, numele și prenumele ofițerului care a cerut verificarea)

SECRET
(după completare)

CERERE DE VERIFICARE LA EVIDENȚA POPULAȚIEI

Rog dispuneți verificarea :

Numele [redacted] prenumele [redacted]

Nume purtat anterior

Tatăl [redacted] Mama [redacted]

Locul și data nașterii [redacted]

Domiciliat în [redacted]

B. I. seria [redacted] nr. [redacted]

Cod numeric personal S A A L L Z Z N N N N N C

Motivul Stabilirea datelor de identificare

SEMNĂTURA,
H. Gogan

MINISTERUL DE INTERNE
Insp. Jud. Dolj - Serv I
(unitatea sau indicativul)
H. Gogan Doru
(gradul, numele și prenumele ofițerului care a cerut verificarea)

0151581

SECRET
(după completare)
748530

CID Bucureşti

CERERE DE VERIFICARE IN CARTOTECĂ

Rog dispuneți, verificarea :

Numele [redacted] Prenumele [redacted]

Nume purtat anterior

Tatăl [redacted] Mama [redacted]

Locul și data nașterii [redacted]

Profesia [redacted] funcția

Unde lucrează

Domiciliul actual și alte domicilii avute anterior [redacted] str. [redacted] Sc [redacted]

Antecedente politice

Alte indicii

(fost arestat, plecat din țară, decedat etc.)

Scopul verificării Cum este cunoscut

Semnătura H. Gogan

APROB

MINISTERUL DE INTERNE
INSPECTORATUL JUDEȚEAN BOLD
- serviciul III -

Nr. 4929/cf.

C.N.S.A.S.
SERVICIUL
ARHIVA
23 -07- 2002

TRIAJ ARHIVĂ
- Secretariat -

85

LEGATURI — cet. Străini.

Nr. crt.	Numele, prenumele, date de identificare și domiciliul	Cetățenia	Ocupația și locul de muncă	Data și modul stabilirii	Obs.
1.	TREPS FREDERIC FRANȚA [redacted]		Critic literar	02.08.1984	
2.	ANGELICA THEODOLE SUA [redacted]		Editor. Americau Romanian Review	29.01.1985	
3.	KENNETH A. ROSS THE Mathematical Association of America Eugene - OR 97403 - 1222		- Universit. din Oregon	29.01.1985	
4.	CHANTAL SIGNORET Franța [redacted]		Traducător	09.02.1985	
5.	WILCOX A.B. SUA - WASHINGTON		Dir. administrativ Asociația de mat. a Americii 1529 Eglatant Street.	25.02.1985	
6.	C. MICHAEL TITUS		Doctor. Lec. a Conservatorie Lombardi Upper Montclair - M. Unitarie.	07.06.1985	
7.	HALMOS P.R. SUA.		Profesor Univ. Santa Clara - Inc. mat. California	12.07.1985	
8.	GERALD L. ALEXANDERSON SUA		Editor Univ. Santa Clara	03.10.1985	
9.	LOREN C. LARSON		Problems Editor St. Olaf. College Northfield M.N. 55057	03.10.1985	
10.	WEGNER BERNS RFG. BERLIN - Str. HARDENBERG Nr. 29C			03.10.1985	
11.	GROSSWALD E SUA - Pensilvania		Univ. a TEMPLE - dep. mat. PHILADELPHIA	07.11.1985	
12.	ERDOS PAL și RON GRAHAM SUA - New Jersey [redacted]			04.01.1986	
13	BESOR SUA - WASHINGTON		Mathematical Association of America 1529 Eglateer Street	01.02.1986	
14.	ROMAN SAH CANADA - MONTREAL		- CP 1163 STN "A"	11.02.1986	
15.	GUY R. K. CANADA - ALBERTA - CALGARY		Profesor	07.05.1986	
16.	GREASON ANDREW SUA - RHODE ISLAND PROVIDENCE		- P.O. Box 6887	03.06.1986	

MINISTERUL DE INTERNE
INSPECTORATUL JUDETEAN DOLJ
- Serviciul III -

C.N.S.A.S.
SERVICIUL
ARHIVA
23 -07- 2002

STRICT SECRET
- Ex.unic -

nr. 4929 /cf/I

86

L E G A T U R I — cat. români

Nr. crt.	Numele, prenumele, date de identificare şi domiciliul	Conspirativul	Ocupaţia şi locul de muncă	Data şi modul stabilirii	Obs.
1	ION PACHIA TARNIRESCU [redacted]			18.XII.1984 S	
2	HORIA NEGORESCU BĂLCEŞTI [redacted]			27.XI.1984 S	
3	DĂHILĂ IOAN [redacted] Bacău	sora Ecaterina		29.01.1985 02.11.1985 S	
4	BĂNICĂ RADU	Asociaţia Zorile Bd. Dacia 35 sect. Buc.	sau Rev. „Luceafărul" sau Rev. „Luceafărul" Calea Victoriei nr.5 sect.2	11.02.1985 S	Intervievată de Ag. cu G.M. Tiru
5	NEGOESCU NICOLAE		Prof. cu vad de la Liceul Bălcescu	14.02.1985 S	
6	TIMIŞOARA SORESCU MARIN		Red. Rev. „Luceafărul"	21.02.1985 S	
7	Craiova ANDREA BODIN [redacted]			21.02.1985 S	Necunoscut
8	ŞINAROVEANU HRISTU			21.02.1985 S	
9	UNGHEANU MIHAI	Red. şef adj. Rev. „Luceafărul" Buc.		05.03.1985 S	
10	VARGA SEVER MARCEA	Red. şef Revista „Cartea românească"		14.03.1985 S	
11	ULICI LAURENŢIU	Red. Rev. „Contemporanul"		14.03.1985 S	
12	ZOE DUMITRESCU BUŞULENGA	fost director Editura „G. Călinescu"		23.03.1985 S	
13	PAMFILE SCU UAL [redacted]		Prof. Univ. Fac. de filolog. Iaşi	25.04.1985 S	Decedată
14	TEODORESCU VIRGIL		Academician Bucureşti Str.	25.04.1985 S	
15	STANCU VIRGIL - 22.X.1929 Horodiştea jud. Suceava [redacted]		Scriitor Bdul Ştefan cel Mare	25.04.1985 S	Decedat 1983
16	TITUI ŞTEFAN [redacted] Com. [redacted] jud. [redacted]		Prof. - Şc. Gen.	30.04.1985 S	Arestat în 1958

MINISTERUL DE INTERNE
INSPECTORATUL JUDETEAN DOLJ
- Serviciul III -

STRICT SECRET
- Ex.unic -

C.N.S.A.S.
SERVICIUL
ARHIVA
23 -07- 2002

Nr. 4929/CF/II

87

L E G A T U R I - cat. romani

Nr. crt.	Numele, prenumele, date de identificare și domiciliul	Conspirativul	Ocupația și locul de muncă	Data și modul stabilirii	Obs.
17.	MOTOC DORU [redacted] -Doiu			04.05.1985 S	
18.	POLICARP GANE [redacted] Str.		Prof.	02.12.1985 S	
19.	CONSTANTIN IONESCU TIU [redacted]			03.06.1985 S	
20.	LASCU MIRCEA [redacted]		Tehn. - Școala GP66	28.06.1985 S	
21.	IORDACHE MIRCEA [redacted]			10.01.1986 S	
22.	POPESCU NICOLAE [redacted]		Prof. dr. Fac. de matem. Buc.	07.06.1985 S	
23.	MATEI CONSTANTIN [redacted]		prof.	12.06.1985 S	
24.	VLAICU LIVIU [redacted]		Prof. - Lic. mat. fiz. Oc - Alcău	12.06.1985 S	
25.	BENCHE MIHAIL [redacted]		Prof	22.04.1986 S	
26.	MACOVEANU LIVIU [redacted]		Tehn. C.P. 4103	24.10.1985 S	
27.	IONESCU IOAN [redacted]		Cerc. șt. dr. Fac. de mat. Buc.	01.11.1985 S	
28.	BARBU GHEORGHE [redacted]		Red. Rev. „Stiința și tehnica” Oc. - Buc. Fa Scriitori nr. 1	16.11.1985 S	
29.	FILAN FLOREA [redacted]		Prof.	07.01.1986 S	Semnat
30.	IONESCU NICOLAE 10.05.1944 Craiova [redacted]		Prof. - Sc. Gen. 32.	08.02.1985 S	Semnat
31.	MITU ADRIAN [redacted]		Red. „Cerbul” Buc. Fa Scriitori	19.02.1986 S	
32.	SOLOMON MARIUS [redacted] Buc.		Prof. univ. dr.	05.03.1986 S	

MINISTERUL DE INTERNE
INSPECTORATUL JUDETEAN DOLJ
- Serviciul III -

23 -07- 2002

C.N.S.A.S.
SERVICIUL
ARHIVA

STRICT SECRET
- Ex. unic -

N. 4929/CZ/III

88

L E G A T U R I

- cet. români.

Nr. crt.	Numele, prenumele, date de identificare şi domiciliul	Conspirativul	Ocupaţia şi locul de muncă	Data şi modul stabilirii	Obs.
33.	VULPESCU ROMULUS [redacted]		Scriitor	28.02.1986 „S"	
34	RUSU IOAN [redacted]			03.04.1986 „S"	
35	SANDA GHEORGHE [redacted]		Doctor.	03.04.1986 „S"	
36	MACOVESCU LIVIU		Buc. Rev. „Magazin" Pta Scriitorii nr. 1	03.04.1986 „S"	
37	FLUERARU CHIK [redacted]			03.04.1986 „S"	
38.	MORARU MIHAI (BIBI) [redacted]			22.04.1986 „S"	
V 39.	MITROESCU ALEXANDRU [redacted]		Lt. col.	28.04.1986 „S"	
40	SĂVULESCU FLOREA [redacted]			28.04.1986 „S"	
41	BADEA CĂTĂLIN UM 01184/B Bacău		Soldat T.R.	05.11.1986 „S"	
42	CHIVU CONSTANTIN [redacted]				
42	EMANUEL COPĂCIANU Loc [redacted] Jud. [redacted]			14.09.1987 „S"	

MINISTERUL DE INTERNE
INSP. JUD. DOLJ
BIROUL DE INVESTIGAȚII
19.03.1986.
Nr. 0015489

23-07-2002
C.N.S.A.S.
SERVICIUL
ARHIVA

STRICT SECRET
Ex. Nr. 1

39

SMV

CĂTRE

SERVICIUL III.

La cererea Dv. cu Nr. 3140/C.F/0015489/10.03.1986, prin care solicitați efectuarea de investigații asupra numitului [redacted], fiul lui [redacted] și [redacted], născut la [redacted] în localitatea [redacted], domiciliat în [redacted] str. [redacted], bl. [redacted], sc. [redacted], ap. [redacted] la [redacted] și [redacted] vă comunicăm următoarele:

Cel în cauză locuiește la adresa mai sus menționată, împreună cu soția sa [redacted] și cu copil minor, într-un apartament cu patru camere proprietate personală.

La domiciliu, numitul este cunoscut și caracterizat ca o persoană cu o comportare corespunzătoare, fără vicii care să-l compromită în familie și societate și fără un autoritar bine conturat.

[redacted] se află în bune relații cu vecinii, față de care adoptă o atitudine de respect și bună înțelegere, însă cu puțini se vizitează cu aceștia.

Din verificările întreprinse nu a rezultat să fie vizitat de cetățeni străini sau alte elemente cu antecedente de caracter necorespunzătoare și nu a fost observat ca în afara domiciliului să întrețină relații cu astfel de persoane.

Alte date de interes operativ nu s-au stabilit.

Șeful Biroului
Lt. col.
[redacted]

Redactat
[redacted]

REPUBLICA SOCIALISTĂ ROMÂNIA

STRICT SECRET
- Ex.nr.--2. -

23 -07- 2002
C.N.S.A.S.
SERVICIUL
ARHIVA

91

MINISTERUL DE INTERNE

I.J.Dolj - Serviciul III
(Direcţia, Serviciul, Unitatea)

Nr 3140/CF/0015905/05.05.1986 din

DOSAR Nr

CĂTRE

INSPECTORATUL JUDETEAN CONSTANTA AL
MINISTERULUI DE INTERNE
- Securitate -

Rugăm să identificaţi şi să efectuaţi verificări complexe asupra numitului [redacted] din [redacted], str. [redacted], nr [redacted], bl. [redacted] sc. [redacted] et. [redacted] ap. [redacted] - [redacted] Menţionăm că cel în cauză întreţine relaţii prin corespondenţă cu obiectivul nostru „SAVU", fost cooperant în Maroc, care în perioada cît s-a aflat în străinătate şi-a creat multiple relaţii neoficiale în rîndul cetăţenilor străini şi al unor români din emigraţie, sub pretextul publicării unor creaţii personale în domeniul matematicii şi poeziei.

Rezultatul verificărilor rugăm a ne fi trimis în timp util.

SEFUL SECURITATII,
Lt.col.
Chiţoiu Ion

SEFUL SERVICIULUI,
Căpitan,
Niţoiu Petre

Conceptat: C.F.
zi
Dactilo: RD.5/1986/223
Nr exemplare: 2

M.I. - I.J. Alj
S III - 3140/CF

STRICT SECRET
Ex. unic.

23 -07- 2002

C.N.S.A.S.
SERVICIUL
ARHIVA

92

NOTĂ-RAPORT

În ziua de 06.06.1986 a fost contactată în vederea cunoașterii personale numita [redacted] [redacted], [redacted] de [redacted] la Sc. Generală din Cm. [redacted], jud. [redacted], [redacted] de [redacted] cu obiectivul „SAVU".

În discuții am rezultat următoarele:

„SAVU" desfășoară activitate în codul acestui scoli din iarna acestui an, având colaj, în catedra de matematică pe prof. [redacted] domiciliat în [redacted]. Face naveta silnic la Drăgotești, cu IRTA, mai puțin marțea când are și metodică și duminica. Datorită distanței este nevoit să plece la Drăgotești dimineața, cu autobuzul de 6^{30} și să revină tot cu autobuzul la orele 14^{30}.

Este o fire mai dificilă, mai reservată, preocupat permanent de cercetări în domeniul matematicii, motiv pentru care nu se prea ocupă nici de elevii de la clasele de care răspunde,

frecvent, dându-le diferite lucrări de control pentru a putea sta în liniște și ocupa de problemele (cercetările) sale de matematică. 92

23 -07- 2002
C.N.A.S.
SERVICIUL
ARHIVA

Nu este agreat de celelalte cadre didactice din secală deoarece la un moment dat a făcut afirmația, jignitoare că toți ceilalți ar fi cadre didactice „de dragoteșți" spre deosebire de el care este un cercetător în matematică.

Totuși, imediat după venirea în secală i-a solicitat prof. [redacted] [redacted] sprijin în traducerea unei lucrări pe care dorea s-o expedieze în străinătate, pentru publicare, afirmând că a publicat mai multe probleme de matematică prin intermediul unor edituri străine, și chiar câteva volume de poezii, scrise în limba franceză, dar în special, în perioada când se afla în Maroc. Ulterior, datorită afectării relațiilor cu colegii nu a mai apelat pentru astfel de traduceri, și se pare că în prezent învață, în particular, limba engleză.

Este un tip închis, taciturn, care nu se confesează, celor din jur, nici în legătură cu problemele profesionale, nici de familie.

Datorită unui comportament cuviios, pe care îl manifestă (taie pâinea bucăți și o mănâncă, cu furculiță; a venit la serviciu cu conservele de varzavat, pentru mâncă, ale soției, s-a interesat dacă sunt bune de mâncat și, la confirmarea, ironică, a colegilor le-a consumat etc.) celelalte cadre didactice îl consideră dereglat public. Alte date nu au mai rezultat.

Materialul se exploatează în original la Avi „SAVU" Avi. [illegible]

C.N.S.A.S.
SERVICIUL ARHIVA
23 -07- 2002

REPUBLICA SOCIALISTĂ ROMÂNIA

00 16029/14.05.1986

Strict secret

Ex.nr.1
SP. 395/95

MINISTERUL DE INTERNE
DEPARTAMENTUL SECURITĂŢII STATULUI
3131/BT - Direcţia a III-a -
Nr. 167456 din 13.05.1986

DOSAR Nr. .....

CĂTRE

INSPECTORATUL JUDEŢEAN DOLJ AL
MINISTERULUI DE INTERNE
- Securitate -

Din datele ce le deţinem rezultă că numitul SMARANDACHE FLORENTIN din Craiova, str. Rovine, bloc H-36, ap.10, va participa la "Conferinţa Mondială EUGENE STRENS din domeniul Matematicii Intuitive şi Recreative şi Istoriei sale", care se ţine la Universitatea CALGARY din Canada, în perioada 27 iulie-3 august 1986.

Rugăm să luaţi măsurile de verificare ce se impun, cazul fiind luat în controlul unităţii noastre, iar o sinteză a datelor obţinute să fie trimisă de urgenţă la indicativul 3131/BT.

LOCŢIITOR ŞEF DIRECŢIE
Lt.col.
Rădulescu Emil

ŞEF SERVICIU
Cpt.
Nica Andrei

Conceptat : BT
Dactilo : DA
Nr. exemplare : 2/1140/1986

3140/CF/001/11.06.1986.
Primit: Lt. Maj. Ciobanu Florin
Lucrat: „Vali".

23-07-2002
C.N.S.A.S.
SERVICIUL
ARHIVA

96

Notă

Referitor la numita Smarandache Eleonora programator în cadrul oficiului de calcul al IUG Craiova.

Relatez că este căsătorită cu Smarandache Florentin, fost programator la IUG, care în urmă cu cîțiva ani și-a desfășurat activitate în Maroc, în calitate de cooperant.

Susnumita are în sarcini de serviciu aplicația de retribuire, desfășurînd activitate în principal în tura I-a.

Este originară din Craiova, părinții fiind în prezent pensionari și locuiesc pe Calea București, împreună cu sora ei, absolventă a Fac. de Medicină.

Smarandache Eleonora domiciliază în Cart. Rovine cu soțul și un copil minor. Este bine pregătită profesional, conștiincioasă, membră de partid, probabil din perioada cît s-a aflat în Maroc la soț, iar în relațiile cu acesta din urmă am sesizat că un poate avea o influență în sensul modificării unor opinii sau atitudini ale acestuia, ea însă considerînd că nu este cazul să se amestece.

Despre Smarandache Florentin se cunoaște că încă din perioada cînd se afla la IUG avea preocupări literare, pe care se pare că ulterior le-a exploatat în sensul publicării unor culegeri de poezii în țară și străinătate.

Era un lucrător dificil, manifestînd rezistență față de sarcinile care, se trasau și înclinînd mai mult spre o activitate de cercetare matematică pe tematici

96v.

23-07-2002

C.N.S.A.S.
SERVICIUL
ARHIVA

alese personal, despinzîndu-se astfel ideea că nici în domeniul cercetării matematice nu se putea fi angrenat în mod eficient în raport de cuinte ce ies din sfera interesului personal.

Se pare că un întreţinut relaţii de vizită cu numeri dintre colegii de la IUG, însă în perioada cînd se aflau în Maroc au corespondat cu numita [redacted]

Din constatări personale rezultă că în general în anturaţe soţii Smarandache au o atitudine mai reţinută.

11.06.86.

N.O.

– SMARANDACHE FLORENTIN se află în atenţie, în DUI „SAVU"

– Sursa a fost instruită asupra modului în care să realizeze o apropiere a soţiei obiectivului, pe lîngă care dispune de posibilităţi, pentru exploatarea informativă a acestea în legătură cu preocupările lui „SAVU" pe linia publicării de lucrări personale la editori din străinătate, relaţii pe care le întreţine cu cetăţeni străini şi natura acestora, intenţii de deplasare în străinătate, precum şi în legătură cu alte date de interes operativ.

– Materialul se exploatează în original la DUI „SAVU".

[signature]

MINISTERUL DE INTERNE
INSPECTORATUL JUDEŢEAN DOLJ
- Serviciul III -
Nr.3140/CF/ 00167029 / 16.06.1986

STRICT SECRET
- Ex.nr. 2.-

23 -07- 2002
C.N.S.A.S.
SERVICIUL
ARHIVA

97

C A T R E,

MINISTERUL DE INTERNE
DEPARTAMENTUL SECURITATII STATULUI
- DIRECTIA A III-A - SERVICIUL 13-
B U C U R E S T I

Urmare ordinului dv.nr.00167456 din data de 13.05.1986, privind pe SMARANDACHE OVIDIU FLORENTIN din Craiova, cartier Rovine, bl.H-36, sc.1, ap.19, raportăm următoarele:

Cel în cauză a fost luat în lucru activ în cadrul dosarului de problemă 1770, la data de 16.03.1985, fiind semnalat cu comportări necorespunzătoare, după revenirea în ţară din Maroc, unde, în perioada 1982-1984 a desfăşurat activitate în calitate de cooperant.

Înaintăm alăturat o notă cu situaţia operativă existentă, în prezent, în caz şi măsurile ce urmează a fi întreprinse, în continuare.

SEFUL SECURITATII,
Lt.col.
Chiţoiu Ion

SEFUL SERVICIULUI,
Căpitan,
Niţoiu Petre

Red.C.F.
Dact.zi
RD.5/316/1986
2 ex.

Ministerul de Interne
Inspectoratul Județean Dolj
Investigații
13. 06. 1986.

23 -07- 2002

C.N.S.A.S.
SERVICIUL
ARHIVA

Strică Secret
Ex. NR. 1

99

Notă-raport

Din verificările întreprinse în cartierul ROVINE, blocul H36 s-a stabilit că la etajul IV domiciliază următoarele familii:

- apt. [redacted] - [redacted], casnică, aflată în divorț cu soțul său, care locuiește în prezent în [redacted] Au patru copii: o fiică, [redacted] la liceul [redacted] " având program zilnic de dimineața, de la orele 7 - 13^{00}, și încă trei copii - două fete și un băiat de vârstă preșcolară. Susnumita este caracterizată de vecini ca o femeie curioasă, lăudăroasă, nu se află în relații bune cu vecinii din bloc;

- apt [redacted] - [redacted] și [redacted]. [redacted] și respectiv [redacted], cu program de lucru în două ture, în săptămâna 9 - 15. 06. 1986, fiind în schimbul II - orele 15^{30} - 23^{30}.
În acest apartament, mai locuiește și [redacted], sora lui [redacted], [redacted] la [redacted], cu următorul program: luni - joi - teorie, program dimineața, iar vineri - sâmbătă - atelier.

- apt. 19 - familia SMARANDACHE FLORENTIN, despre care organul informativ solicitant cunoaște datele necesare.

- apt [redacted] [redacted] - [redacted], aflat în prezent la o [redacted] din [redacted], delașat, vine rar la domiciliu, soția acestuia locuiește în Tg. Jiu.

Mr. [signature]

Ministerul de Interne
Inspectoratul județean Dolj
Investigații

13. 06. 1986.

Strict Secret
Ex. Nr. 1

23-07-2002
C.N.S.A.S.
SERVICIUL
ARHIVA

Notă - raport

Din discuțiile purtate cu sursa „GHEORGHE" am reținut următoarele:

În cartierul ROVINE, blocul H36, apt. 19, locuiește numitul SMARANDACHE FLORENTIN. Respectivul este un om rețras și necomunicativ, manifestă respect în relațiile zilnice cu vecinii săi dar nu se vizitează cu aceștia. Sursa menționează că numitul SMARANDACHE este profesor de matematică, se pare că la LICEUL „FRAȚII BUZEȘTI" din Craiova, în timpul său liber meditează elevi la domiciliul acestora.
Mai menționăm și faptul că acesta a fost plecat în străinătate, în ALGERIA, în calitate de profesor cooperant.

În viața de familie, are o comportare corespunzătoare, fiind cotat ca un bun soț și părinte. După părerea sursei, numitul SMARANDACHE FLORENTIN este dominat de soția sa, care este apreciată ca o femeie fermă și hotărâtă. Respectiva lucrează ca programator la I.U.G. Craiova. Are un fiu care domiciliază la bunica sa din partea mamei, în cartierul CALEA BUCUREȘTI.

Familia SMARANDACHE dispune de o situație materială bună și prosperă, posedând printre altele și un autoturism DACIA 1300.

Sursa nu mai informează că cel în cauză nu are un anumit anturai și nu primește vizite la domiciliu.

Redactat,
[illegible]

MINISTERUL DE INTERNE
INSPECTORATUL JUDETEAN DOLJ
- Serviciul III -
Nr. oc 16029 / 16.06.1986

STRICT SECRET
- Ex.nr. 2 -

23 -07- 2002 12
C.N.S.A.S.
SERVICIUL
ARHIVA

101

A P R O B

SEFUL SECURITATII,
Lt.col.
Chiţoiu Ion

N O T A

privind situaţia operativă şi măsurile ce se vor întreprinde în continuare în dosarul de urmărire informativă privind pe SMARANDACHE OVIDIU FLORENTIN - „SAVU".

SMARANDACHE OVIDIU FLORENTIN - „SAVU", născut la data de 10.12.1954 în comuna Bălceşti, judeţul Vîlcea, fiul lui Gheorghe şi Maria, domiciliat în Craiova, cartier Rovine, bl. H-36, sc.1, ap.19, îşi desfăşoară activitatea ca profesor de matematică la Scoala generală din comuna Drăgoteşti, judeţul Dolj.

In anul 1982, „SAVU" a fost trimis în Maroc, ca profesor cooperant, unde a funcţionat pînă în 1984 cînd a revenit la Craiova, în urma rezilierii contractului dintre cele două ţări.

Din măsurile de verificare întreprinse asupra celui în cauză, rezultă că în perioada cît s-a aflat în Maroc a intrat în contact neoficial cu unii cooperanţi francezi, precum şi cu elemente ale emigraţiei române reacţionare din Franţa, prin intermediul cărora a realizat traducerea şi publicarea, în reviste din Canada, U.S.A., Maroc, Elveţia, a unor probleme de matematică, articole de lingvistică şi poezii, fără a avea aprobările legale. După revenirea în ţară, „SAVU" a continuat relaţiile prin corespondenţă cu legăturile create în străinătate, în special cu CHANTAL SIGNORET din Franţa, despre care se deţin date că l-ar fi vizitat la Craiova în vara anului 1984 şi căreia i-a solicitat adresa Asociaţiei Românilor emigranţi din Franţa, prin intermediul acesteia intenţionînd să-şi publice şi alte lucrări.

./.

23 -07- 2002 C.N.S.A.S. SERVICIUL ARHIVA

101 v.

In anturajele pe care le frecventează, elogiază activitatea literară a unor elemente din emigraţia reacţionară din străinătate, cum este EUGEN IONESCO, minimalizînd meritele unor scriitori şi poeţi din R.S.România.

In ţară întreţine, prin corespondenţă, un număr mare de relaţii, printre care şi cu IOAN PACHIA TATOMIRESCU din Timişoara, conducătorul unui grup autointitulat „paradoxism", căruia îi recomandă schimbarea denumirii în „dispotivism", manifestîndu-şi şi intenţia de a adera la aceste.

Tot în corespondenţa cu IOAN PACHIA TATOMIRESCU, „SAVU" face apologia vieţii din occident, comunicîndu-i că „simte că se înăbuşe" de la revenirea în ţară.

Din analiza ultimelor date şi informaţii obţinute în D.U.I. „SAVU", rezultă că obiectivul întreţine o intensă corespondenţă cu cetăţeni străini din S.U.A. şi Canada, în marea majoritate cadre universitare, în scopul obţinerii invitaţiilor necesare participării la diferite congrese sau conferinţe internaţionale ce se organizează în aceste state pe probleme de matematică, precum şi pentru a-şi procura cărţi, reviste de specialitate şi un editor în vederea publicării lucrărilor personale.

Astfel, în corespondenţa cu cetăţenii străini WILLCOX A.B. membru al Asociaţiei de matematică din Washington - S.U.A., HALMOS P.R. - profesor în cadrul Universităţii Santa Clara - S.U.A., GUY R. K. - profesor în cadrul Universităţii din Calgary, ERDŐS PÁL - profesor din New-Jersy - S.U.A., GREASON ANDREW - profesor în Rhode Island - S.U.A. şi GROSSWALD E. - profesor în cadrul Universităţii „Temple" din Philadelphia - S.U.A., „SAVU" face comentarii negative la adresa realităţilor social-politice din ţara noastră şi solicită sprijin, din exterior, în scopul obţinerii vizei române pentru a putea participa la Congresul internaţional de matematică, ce va avea loc în luna august 1986 la Berkeley - S.U.A., menţionînd că, în urma deplasărilor făcute la ambasadele S.U.A. şi Canadei din Bucureşti, i s-a acordat deja viza americană.

In scopul prevenirii comiterii de către obiectiv a unor acţiuni de natură să pună în pericol securitatea statului, se impune întreprinderea, în continuare, a următoarelor măsuri:

C.N.S.A.S.
SERVICIUL
ARHIVA
23 -07- 2002

102

1. - Se vor intensifica măsurile de studiu şi verificare a numiţilor [redacted] şi [redacted] ce dispun de posibilităţi informative pe lîngă obiectiv, la locul de muncă, în vederea recrutării şi dirijării cu sarcini pentru a stabili:

- atitudinea şi comportarea obiectivului la locul de muncă;

- concepţiile lui „SAVU" şi dacă face comentarii negative privind posibilităţile de afirmare existente în ţara noastră comparativ cu situaţia din statele occidentale;

- dacă în discuţii face referiri la perioada cît a lucrat în străinătate, natura relaţiilor cu cetăţenii străini sau români din emigraţie, cu care a intrat în contact, conţinutul corespondenţei pe care o poartă în prezent cu aceştia şi eventualele intenţii de a rămîne ilegal în străinătate cu ocazia deplasării pentru a participa la conferinţe, congrese pe probleme de matematică;

- date în legătură cu eventuale preocupări afacerist-ilicite ale obiectivului.

Termen: 30.06.1986
Răspunde: lt.maj.Ciobanu Florin

2. - [redacted], la [redacted] din [redacted], membru al P.C.R., relaţie apropiată a obiectivului, va fi contactat în vederea explorării sale informative cu privire la concepţiile lui „SAVU" şi natura relaţiilor sale cu cetăţenii străini sau români aflaţi în emigraţie, încercări ale acestora de racolare a obiectivului la acţiuni de natură să pună în pericol securitatea statului, precum şi în scop de exercitare a unei influenţe pozitive asupra acestuia.

Termen: 30.06.1986
Răspunde: lt.maj.Ciobanu Florin

3. - Bursa „FIRULESCU", fost lector la Universitatea din Pisa - Italia, ce a fost contactat de „SAVU" în scopul menţionării sale ca autor de poezie, într-o lucrare pe care acesta o pregătea pentru publicare, va fi instruit să-l recontacteze în vederea exploatării informative a obiectivului şi exercitări unei influenţe pozitive asupra acestuia pentru a-l determina să

102 v.

23 -07- 2002
C.N.S.A.S.
SERVICIUL
ARHIVA

renunţe la orice acţiuni de natură să lezeze securitatea statului.

Termen: 30.06.1986
Răspunde: lt.maj.Ciobanu Florin

4. - Se vor întreprinde măsuri combinative pentru procurarea mulajului cheii de la domiciliul lui „SAVU" şi se vor introduce mijloace fixe de ascultare pentru a stabili conţinutul discuţiilor pe care le poartă cu legăturile care-l vizitează la domiciliu, privind viitoarea călătorie pe care o preconizează în S.U.A. şi Canada, relaţiile pe care urmează să le contacteze, eventualele intenţii de rămînere ilegală în străinătate, preocupări afacerist-ilicite, precum şi alte date de interes operativ.

Termen: 30.06.1986
Răspunde: lt.maj.Ciobanu Florin

5. - Se va organiza o percheziţie secretă la domiciliul obiectivului pentru a stabili dacă deţine publicaţii, corespondenţă sau lucrări literare, personale, cu conţinut necorespunzător, în raport de rezultat urmînd a se face propuneri.

Termen: 05.07.1986
Răspunde: lt.maj.Ciobanu Florin

6. - „SAVU" va fi pus în filaj, pe momente operative, în scopul cunoaşterii activităţii, comportării şi relaţiilor pe care le contactează, precum şi pentru exploatarea operativă a condiţiilor ce permit controlul contactelor pe care le realizează, prin tehnică operativă mobilă.

Termen: moment operativ
Răspunde: lt.maj.Ciobanu Florin

7. - Se va conlucra cu Filiala Arhivelor Statului din Craiova, unde „SAVU" şi-a creat un fond arhivistic, în scopul efectuării unui studiu de specialitate asupra lucrărilor sale literare, pentru descoperirea eventualelor preocupări ostile şi întreprinderea măsurilor corespunzătoare.

Termen: 30.07.1986
Răspunde: lt.maj.Ciobanu Florin

./.

C.N.S.A.S.
SERVICIUL
ARHIVA
23 -07- 2002

103

8. - In raport de evoluţia situaţiei operative în caz, se va aprecia asupra oportunităţii avizării pozitive a deplasării obiectivului în S.U.A. şi Canada, precum şi luării sale în contact în scopul exercitării unei influenţe pozitive asupra acestui

Termen: moment operativ
Răspunde: lt.maj.Ciobanu Florin

D E A C O R D

SEFUL SERVICIULUI,
Căpitan,
Niţoiu Petre

Lt.maj.Ciobanu Florin

Red.C.F.
Dact.zi
RD.5/313/1986
2 ex.

MINISTERUL DE INTERNE
INSPECTORATUL JUDEŢEAN DOLJ
- Serviciul III -
Nr. 321/GE/0016361/12.07.1988

STRICT SECRET
- Ex.nr. 4 -

164

23 -07- 2002

C.N.S.A.S.
SERVICIUL
ARHIVA

C A T R E,

MINISTERUL DE INTERNE
DEPARTAMENTUL SECURITATII STATULUI
- DIRECTIA A III-A
- DIRECTIA I
- U.M.0200
BUCUREŞTI

Raportăm următoarele:

SMARANDACHE OVIDIU-FLORENTIN, născut la 10.12.1954 în Bălceşti - Vîlcea, fiul lui Gheorghe şi Maria, domiciliat în Craiova, cartier Rovine, bl.H-36, sc.1, ap.19, îşi desfăşoară activitatea ca profesor de matematică la Şcoala generală din comuna Drăgoteşti, judeţul Dolj.

In perioada 1982-1984, sus-numitul a desfăşurat activitate în Maroc, ca profesor cooperant, timp în care a intrat în contact neoficial cu un număr mare de cetăţeni străini în scopul traducerii şi publicării în unele reviste din diferite ţări occidentale a unor lucrări personale în domeniu matematicii şi literaturii.

La revenirea în ţară a fost luat în atenţie de serviciul III din cadrul Inspectoratului judeţean Dolj, pe linia problemei „ATLAS".

Datele obţinute ulterior atestă faptul că SMARANDACHE OVIDIU FLORENTIN a continuat relaţiile prin corespondenţă cu legăturile create în străinătate, militînd pentru lărgirea contactelor cu unii cetăţeni din exterior şi elemente ale emigraţiei române reacţionare, în vederea publicării de noi lucrări în diferite ţări occidentale, precum şi pentru obţinerea de invitaţii de participare la unele congrese şi conferinţe, pe probleme de matematică, organizate pe plan internaţional.

In cadrul relaţiilor pe care le întreţine cu cetăţeni străini sau români, SMARANDACHE OVIDIU-FLORENTIN face apologia

./.

23 -07- 2002
C.N.S.A.S.
SERVICIUL
ARHIVA

vieţii din occident, afirmînd că „simte că se înăbuşă" de la revenirea în ţară şi îşi manifestă nemulţumirea faţă de posibilităţile de afirmare ce-i stau la dispoziţie, apreciind că nu poate publica nimic, întrucît „există doar o mînă de oameni care folosesc revistele şi editurile în scopuri particulare".

Astfel, în corespondenţa cu cetăţenii străini: WILLCOX A.B. - membru al Asociaţiei de matematică din Washington, HALMOS PR. - profesor în cadrul Universităţii Santa-Clara, GUY R.K. - profesor în cadrul Universităţii din Calgary, ERDOS PAL - profesor din New-Jersy, GREASON ANDREW - profesor în Rhode - Island şi GROSSWALD E. - profesor în cadrul Universităţii „Temple" din Philadelphia, SMARANDACHE OVIDIU-FLORENTIN face comentarii negative la adresa realităţilor social-politice din ţara noastră şi solicită sprijin din exterior în scopul obţinerii vizei române pentru a putea participa la Congresul internaţional de matematică ce va avea loc în luna august 1986 la Berkeley - S.U.A., menţionînd că în urma deplasărilor făcute la ambasadele S.U.A. şi Canada din Bucureşti i s-a acordat deja viza americană.

Despre atitudinea şi poziţia necorespunzătoare a lui SMARANDACHE OVIDIU-FLORENTIN, relaţiile întreţinute cu străinătatea şi intenţia de a participa la Congresul internaţional de matematică din S.U.A., a fost informat organul local de partid care a dispus ca prin Inspectoratul şcolar judeţean Dolj să nu i se acorde recomandarea necesară pentru a călători în exterior, în interes de serviciu.

Prin măsurile de control întreprinse, s-a stabilit că SMARANDACHE OVIDIU-FLORENTIN, aflînd că nu i se acordă viză pentru S.U.A., a expediat 19 scrisori la diferite personalităţi din domeniul matematicii şi organizaţii internaţionale, folosind şi nume fictive, solicitînd să fie sprijinit, prin publicitate în presă, pentru exercitarea de presiuni asupra guvernului român în scopul rezolvării favorabile a situaţiei sale.

Pentru a polariza atenţia celor cărora li s-a adresat, a mai comunicat că începînd cu data de 23.06.1986 se află în greva foamei. De menţionat că de fapt situaţia este ireală, respectivul desfăşurînd o viaţă normală.

23 -07- 2002 C.N.S.A.S. SERVICIUL ARHIVA

105

Raportăm că toate aceste expedieri poştale au fost re ţinute din circuit.

In prezent, de către noi se exercită măsuri de influenţare pozitivă prin surse de informare ce se bucură de încrederea obiectivului, prin factori de conducere din cadrul Inspectoratului şcolar judeţean Dolj şi prin biroul de paşaporte unde a fost contactat în mai multe rînduri.

In funcţie de evoluţia cazului, vom raporta de urmare datele de interes operativ ce se vor obţine şi măsurile preconizate în cadrul acţiunii.

ŞEFUL SECURITĂŢII,
Lt.col.
Chiţoiu Ion

ŞEFUL SERVICIULUI,
Căpitan,
Niţoiu Petre

Dact.si
RD.5/383/1986
4 ex.

Ministerul de Interne
Inspectoratul județean Dolj
Investigații
15.07.1986.

23 -07- 2002
C.N.S.A.S.
SERVICIUL
ARHIVA

STRICT SECRET
Ex. UNIC.
106

Notă raport

În ziua de 10.07.1986, în jurul orei 17^{45} m-am deplasat la domiciliul numitului SMARANDACHE FLORENTIN din cartierul ROVINE, blocul H36. Conform legendei prestabilite, am acționat ca ofițer de miliție, făcând verificări pe linia evidenței populației, discutând cu mai mulți colocatari din bloc. La apt. 19, unde domiciliază cel în cauză, am discutat cu soacra acestuia, NICULESCU MARIA, domiciliată în CALEA BUCUREȘTI, blocul E1. Respectiva mi-a spus că ginerele său și soția sînt plecați în concediu la munte, în zona BRAȘOV-VALEA PRAHOVEI, numind a se întoarce în jurul datei de 15-16.07.1986.

Din discuțiile purtate cu aceasta, a rezultat că ginerele său este foarte nemulțumit de actuala sa situație profesională, fiind mereu tracasat de organele de resort ale Inspectoratului școlar. Astfel, după ce ginerele a revenit din MAROC, unde a fost ca profesor cooperant, a fost mutat la I.U.G. ca programator, apoi ca profesor de matematică la LICEUL „NICOLAE BĂLCESCU" și în cele

C.N.S.A.S.
SERVICIUL
ARHIVA
23 -07- 2002

din urmă ca profesor la Școala Generală din Localitatea DRĂGOEȘTI-DOLJ, fără a primi nici o explicație, lucru ce l-a supărat enorm. Respectivul a solicitat diverse audiențe la organele competente, dar nu a găsit înțelegerea necesară.

Toate acestе aspecte, despre care afirma soacra sa, l-au nemulțumit profund, creându-i complexe de natură psihică, motiv pentru care a și plecat la munte.

Redactat,
Lt. Adl

N.O.

Raportez că din discuțiile purtate cu numita NICULESCU, soacra celui în cauză, respectiva mi-a creat impresia unei persoane punctuale, iar prin comportamentul său, lăsa să se înțeleagă că aprobă conduita ginerelui.

Lt. Adl

MINISTERUL DE INTERNE
INSPECTORATUL JUD.DOLJ
SERVICIUL "F"
NR 0020459/22.07.1986

0016412/24.07.1986

STRICT SECRET
Exemplar unic

23

23 -07- 2002
C.N.S.A.S.
SERVICIUL ARHIVA

107

C A T R E
SERVICIUL III

N O T A ,

privind filajul numitului SMARANDACHE OVIDIU-FLORENTIN, cu numele conspirativ "SAVU", efectuat în zilele de 16-18 şi 21 iulie 1986.

Recunoaşterea obiectivului s-a făcut prin predare din partea organului informativ.

ACTIVITATEA OBIECTIVULUI.

La ora 9,oo a fost luat postul de filaj de aşteptare la Inspectoratul de învăţămînt.

La ora 9,1o obiectivul a ieşit de aici, a mers pe calea Unirii, str.A.I.Cuza, K.Marx şi a intrat la WC-ul public. După două minute a ieşit, a mers pe str.3o Decembrie, 24 Februarie, iar la ora 9,3o a intrat la Biblioteca judeţeană. In jurul orei 13,oo a ieşit, a mers pe str.M.Kogălniceanu şi a intrat la centrul de pîine. De aici nu s-a observat ieşirea obiectivului, fiind pierdut din filaj. La ora 13,3o a fost luat postul la domiciliul obiectivului.

La ora 14,3o obiectivul a apărut la domiciliu, venind din direcţia complexului alimentar cu două pîini şi alte cumpărături.

La ora 16,o5 "SAVU" a ieşit de la domiciliu şi a mers la adresa din Cal.BUCURESTI, bl.E-1, sc.3, apt.7. Intrucît nu i s-a răspuns, a ieşit imediat şi a mers la CIRC (în apropierea sălii Polivalente), ora fiind 16,45.

La ora 19,2o "SAVU" a ieşit de la circ împreună cu soţia, fiica sa şi socrii (care domiciliază în cal.Bucureşti, bl. E-1, sc.3, apt.7 şi se numesc NICULESCU). La ora 2o,oo au mers cu toţii la domiciliul socrilor obiectivului.

La ora 2o,4o obiectivul, împreună cu soţia şi copilul au ieşit de la adresă, avînd asupra lor o plasă cu alimente şi au mers la domiciliu, ora fiind 21,oo.

Pînă la ora 21,15, cînd postul de filaj a fost suspendat, obiectivul nu a mai părăsit domiciliul.

In ziua de 17.o7.1986, postul de filaj a fost reluat la ora 6,3o.

107.

La orele 7,15 şi 7,3o obiectivul s-a deplasat la complexul alimentar din apropiere,de unde a făcut diferite cumpărături.

La ora 8,o5 "SAVU"a ieşit de la domiciliu,avînd asupra sa o servietă mică,a mers la Autogara-Nord,de unde şi-a cumpărat un bilet de autotaxare de 11,oo lei şi un altul pentru localitatea Popînzăleşti,apoi s-a urcat în autobuzul de Preajba,care a plecat din staţie la ora 8,35.

La ora 9,3o obiectivul a coborît în localitatea DRAGOTESTI, a vizitat pentru două minute magazinul Universal,după care a intrat la Consiliul Popular.

La ora 9,45 a fost suspendat postul de filaj,iar la ora 14,3o a fost reluat postul la domiciliul obiectivului.

La ora 15,35 "SAVU" s-a înapoiat la domiciliu,venind din direcţia şoselei de centură.

Pînă la ora 21,oo,cînd postul de filaj a fost suspendat, obiectivul nu a mai ieşit.

In ziua de 18.o7.1986,postul a fost reluat la ora 6,3o,dar pînă la ora 21,oo obiectivul nu a apărut în raza postului de filaj.

De asemenea,în ziua de 21 iulie 1986,între orele 6,3o-2o,3o obiectivul nu a apărut în raza postului de filaj.

Filajul încetează.

Anexez una fotografie şi negativul.

23 -07- 2002
C.N.S.A.S.
SERVICIUL ARHIVA

SEFUL SERVICIULUI,
Mr.
ANTONIE MARIN.

1 ex.
C.N.
RD nr o48o14/3

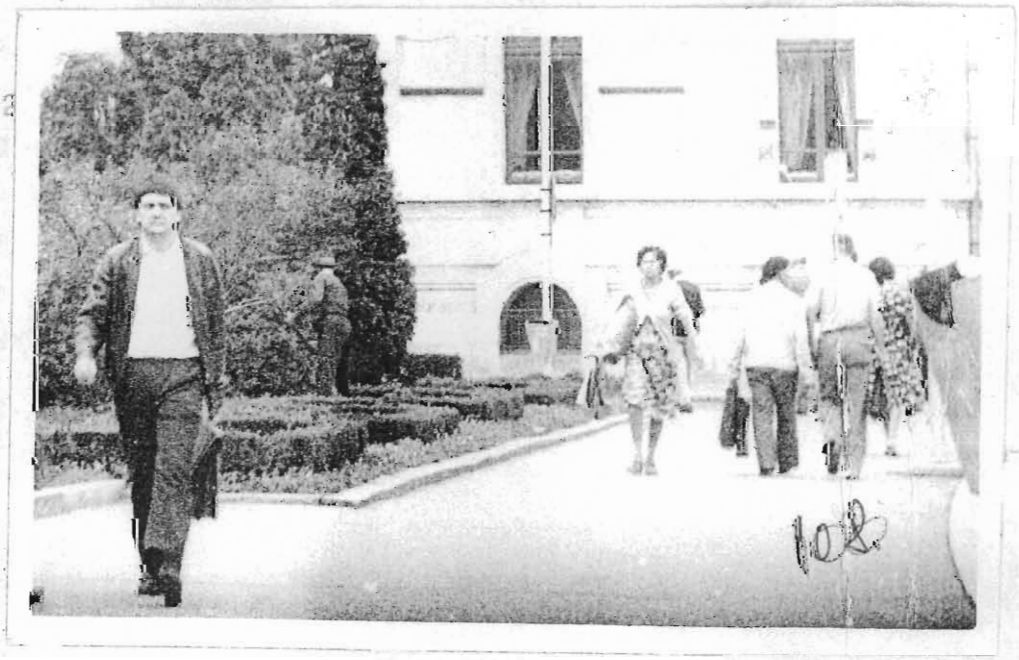

102

0024181/06.11.85

Ministerul de Interne
Inspectoratul Judeţean Dolj
Serviciul "F"

Strict Secret
Exemplar unic.

C.N.S.A.S.
SERVICIUL
ARHIVA
23 -07- 2002

Nr.0026278/04.11.1985.

Com. Corbanu Fl.

C ă t r e,

SERVICIUL III,

N O T A,

privind filajul de studiu asupra numitului SMARANDACHE OVIDIU FLORENTIN, cu numele conspirativ "SAVU", domiciliat în cartierul "Rovine", blocul H 36, apartamentul 19, efectuat în perioada 9-10.10.1985.

ACTIVITATEA OBIECTIVULUI:

- In ziua de 9.10.1985, de la ora 8,00 la 14,00, "SAVU" nu a apărut în raza dispozitivului de filaj organizat la domiciliu.
- In ziua de 10.10.1985, de la ora 7,30 la 19,30:

La ora 8,05 "SAVU" a ieşit de la domiciliu şi a mers la CENTRUL DE LAPTE SI PIINE situat în calea Bucureşti, lîngă cofetăria "AROMA". De aici a cumpărat lapte şi chifle, apoi a intrat la cofetărie, a consumat un litru de lapte şi două chifle, iar la ora 8,40 s-a înapoiat la domiciliu.

La ora 11,20 "SAVU" a ieşit de la domiciliu, a mers la COMPLEXUL ALIMENTAR situat în apropiere, a făcut mai multe cumpărături, apoi s-a înapoiat la domiciliu, ora fiind 11,40.

La ora 15,45 obiectivul a ieşit de la domiciliu şi a mers la OFICIUL POSTAL nr. 4 din calea Bucureşti, unde a depus o scrisoare recomandată pe numele P.C. HALMOS, profesor S.U.A., 95053, ora fiind 16,50. (S-au luat măsuri de interceptare, fiind anunţat Lt.maj.Ioniţă Nicolae, ofiţer de serviciu). De aici a ieşit la ora 15,50, a mers pe calea Bucureşti, iar în faţa POLICLINICII DE STOMATOLOGIE s-a întîlnit cu un individ român, care avea în mînă un aparat de radio-emisie-recepţie portabil, care se foloseşte în construcţii. Impreună au intrat în blocul E 1, scara 3, etajul 1, ap.7.

La ora 16,35 au ieşit de la adresă,(momentul a fost fotografiat), au mers pe calea Bucureşti şi au intrat la magazinul TEHNICO-MEDICALE Unitatea nr. 1 şi la FARMACIA nr. 15, apoi s-au înapoiat pe calea Bucureşti, mergînd foarte grăbiţi pînă în dreptul CAFE-BAR "ROTONDA", unde s-au despărţit. "SAVU" a intrat din nou la

C.N.S.A.S.
SERVICIUL
ARHIVA
23 -07- 2002

1094

adresa din calea Bucureşti, blocul E 1, iar individul a mers la CAMINUL STUDENTESC nr. 1o din str.Lăpuşului.

La ora 19,45 "SAVU" a ieşit de la adresă împreună cu soţia şi fiul lor şi au mers la domiciliu, ora fiind 19,o5.

Pînă la ora 19,3o cînd postul de filaj a fost ridicat, "SAVU" nu a mai părăsit domiciliul.

Anexăm două fotografii şi negativul.

SEFUL SERVICIULUI,
Col. Vişan Radu.

un exemplar,
DD,LI,FI/DD
RD nr.o48o14/217/555.

23 -07- 2002

C.N.S.A.S.
SERVICIUL
ARHIVA

0024181/06.11.85

MINISTERUL DE INTERNE
UNITATEA Militar 0924
Subunitatea „F"
Nr. 0026324 din 18.X.985

STRICT SECRET
(după completare)

Loc pentru
fotografie

Primit pe 21.X.1985

NOTĂ DE FILARE ȘI IDENTIFICARE

În ziua de 10-X-1985 între orele 15^{55}-16^{35} și 17^{15}-18^{45}
obiectivul „SAVU" a ~~fost~~ vizitat (contactat) ~~de~~ adresa
cu următoarele

Semne particulare :

Îmbrăcăminte și obiecte portabile :

Stabilit (ă) în str. Calea București nr. bloc. E 1
etaj 1 apart. 7 scară 3 sector la ora

Datele rezultate din timpul acțiunii de filaj, utile identificării :
La orele 18^{45} iese împreună cu soția și copilul.

Cine a executat filarea legăturii : Mr. F. I
Elev Caporal E.M.

ȘEFUL SERVICIULUI,

23 -07- 2002

C.N.S.A.S.
SERVICIUL
ARHIVA

110v.

REZULTATUL IDENTIFICĂRII :

La adresa indicată de dv. în Craiova, str. Calea București, bl. E1, sc. 3, apt. 7, locuiesc următoarele persoane:

- NICULESCU MARCEL, fiul lui Ion și Natalia, născut la 04.09.1932 în localitatea Tînțăreni, jud. Dolj, maistru la Termocentrala I. Craiova;

- NICULESCU VICTORIA, fiica lui Marin și Ioana, născută la 03.11.1932 în localitatea Tînțăreni, jud. Dolj casnică,

Pînă în urmă cu cca 3 ani, la adresa mai nesmenționată a mai locuit și NICULESCU EUGENIA, fiica lui MARCEL și VICTORIA, născută la 28.11.1958 în Craiova, care după terminarea facultății a fost repartizată (se pare) la Caracal.

Redactat

Cine a executat identificarea :

OFIȚER SPECIALIST,

Cd. 87/1983 — V 12 — I-g 010

C.N.S.A.S.
SERVICIUL
ARHIVA

23 -07- 2002

(111) 32

(x) - ob. „SAVU
(=) Individ român cu aparatul de RER în mînă fotografiați în momentul cînd ieșeau de la adresa din C. București bl. E1 sc 3, ap 7.

ob. „SAVU"
fotografiat în momentul cînd ieșea de la magazinul TEHNICO MEDICALE din C. București

C.N.S.A.S.
SERVICIUL
ARHIVA

23 -07- 2002

2-09-1986
Cpt Velişcu
Împreună cu br. Sogan analizaţi materiale pe prezentaţi propriei [illegible]

REPUBLICA SOCIALISTĂ ROMÂNIA

STRICT SECRET
- Ex.nr. ~~112~~ 113

MINISTERUL DE INTERNE
I.J.Dolj - Serv.III

Nr. 3140/CF/0016510/02.09.1986 din 198

DOSAR Nr. .....

INTRARE Nr. 0023.910
86 luna sept. Ziua 2

CĂTRE

Serviciul I

Conform aprobării conducerii profesionale, din data de 02.09.1986, trimitem alăturat D.U.I. „SAVU", compus din două volume, ce conţin un număr de 340 şi respectiv 23 file, privind pe SMARANDACHE OVIDIU-FLORENTIN, profesor de matematică la Scoala generală din comuna Drăgoteşti, judeţul Dolj, născut la 10.12.1954 în Bălceşti - Vîlcea, fiul lui Gheorghe şi Maria, d domiciliat în Craiova, cartier Rovine, bl. H-36, sc.1, ap.19.

SEFUL SERVICIULUI,
Căpitan,
Niţoiu Petre

Conceptat : C.F.
zi
Dactilo : RD.5/1986
Nr. exemplare : 3

MINISTERUL DE INTERNE
INSPECTORATUL JUDETEAN DOLJ
- Serviciul III -
Nr.3140/CF/0016510 02.09.1986

STRICT SECRET
- Ex.nr. 1. -

23 -07- 2002
C.N.S.A.S.
SERVICIUL
ARHIVA

A P R O B
02.09.1986

N O T A

privind situaţia informativ-operativă în D.U.I. „SAVU".

SMARANDACHE OVIDIU-FLORENTIN, născut la 10.12.1954 în Bălceşti - Vîlcea, fiul lui Gheorghe şi Maria, domiciliat în Craiova, cartier Rovine, bl.H-36, sc.1, ap.19, îşi desfăşoară activitatea ca profesor de matematică la Scoala generală din comuna Drăgoteşti, judeţul Dolj.

In perioada 1982-1984, sus-numitul a desfăşurat activitate în Maroc, ca profesor cooperant, timp în care a intrat în contact neoficial cu un număr mare de cetăţeni străini în scopul traducerii şi publicării în unele reviste din diferite ţări occidentale a unor lucrări personale în domeniul matematicii şi literaturii.

După revenirea în ţară, respectiv la 22.03.1985, cel în cauză a fost luat în lucru, în cadrul dosarului de urmărire informativă, de serviciul III, pe linia programului de măsuri „ATLAS".

Datele obţinute ulterior atestă faptul că SMARANDACHE OVIDIU-FLORENTIN a continuat relaţiile prin corespondenţă cu legăturile create în străinătate, militînd pentru lărgirea contactelor cu unii cetăţeni din exterior şi elemente ale emigraţiei române reacţionare, în vederea publicării de noi lucrări în diferite ţări occidentale, precum şi pentru obţinerea de invitaţii de participare la unele congrese şi conferinţe, pe probleme de matematică, organizate pe plan internaţional.

In cadrul relaţiilor pe care le întreţine cu cetăţeni străini sau români, SMARANDACHE OVIDIU-FLORENTIN face apologia vieţii din occident, afirmînd că „simte că se înăbuşă" de la revenirea în ţară şi îşi manifestă nemulţumirea faţă de posibilităţile de afirmare ce-i stau la dispoziţie, apreciind că nu poate

s/.

C.N.S.A.S.
23 -07- 2002
SERVICIUL ARHIVA

publica nimic, întrucît „există doar o mînă de oameni care folosesc revistele şi editurile în scopuri particulare".

Astfel, în corespondenţa cu cetăţenii străini: WILLCOX A.B. - membru al Asociaţiei de matematică din Washington, HALMOS PR. - profesor în cadrul Universităţii Santa-Clara, GUY R.K. - profesor în cadrul Universităţii din Calgary, ERDOS PAL - profesor din New-Jersy, CREASON ANDREW - profesor în Rhode - Island şi GROSSWALD - profesor în cadrul Universităţii „Temple" din Philadelphia, SMARANDACHE OVIDIU-FLORENTIN face comentarii negative la adresa realităţilor social-politice din ţara noastră şi solicită sprijin din exterior în scopul obţinerii vizei române pentru a putea participa la Congresul internaţional de matematică ce va avea loc în luna august 1986 la Berkeley - S.U.A., menţionînd că în urma deplasărilor făcute la ambasadele S.U.A. şi Canada din Bucureşti i s-a acordat deja viza americană.

Despre atitudinea şi poziţia necorespunzătoare a lui SMARANDACHE OVIDIU-FLORENTIN, relaţiile întreţinute cu străinătatea şi intenţia de a participa la Congresul internaţional de matematică din S.U.A., a fost informat organul local de partid care a dispus ca prin Inspectoratul şcolar judeţean Dolj să nu i se acorde recomandarea necesară pentru a călători în exterior, în interes de serviciu.

Din măsurile de control întreprinse, s-a stabilit că SMARANDACHE OVIDIU-FLORENTIN, aflînd că nu i se acordă viză pentru S.U.A., a expediat 19 scrisori la diferite personalităţi din domeniul matematicii şi organizaţii internaţionale, folosind şi nume fictive, solicitînd să fie sprijinit, prin publicitate în presă, pentru exercitarea de presiuni asupra guvernului român în scopul rezolvării favorabile a situaţiei sale, scrisori ce au fost reţinute din circuit.

Pentru a polariza atenţia celor cărora li s-a adresat, a mai comunicat că începînd cu data de 23.06.1986 s-a aflat în greva foamei, situaţie ireală, respectivul desfăşurînd, de fapt, o viaţă normală.

In vederea influenţării pozitive a obiectivului, în această perioadă s-a acţionat prin surse de informare ce se bucură de încrederea sa, prin factori de conducere din cadrul Inspectoratului şcolar judeţean Dolj şi prin biroul de paşapoarte unde a fost contactat în mai multe rînduri.

./.

C.N.S.A.S.
SERVICIUL
ARHIVA
23 -07- 2002

In urma analizei ce a avut loc la nivelul conducerii Direcţiei a III-a, prin adresa nr.311/TC/D-00170687 din 11.08.1986, se comunică faptul că D.U.I. „SĂVU" nu prezintă interes pe linie de contraspionaj, fiind specific profilului de informaţii interne.

Faţă de cele raportate mai sus, propunem a se aproba transferarea lucrării la serviciul I din I.J. Dolj al M.I.

SEFUL SERVICIULUI,
Căpitan,
Niţoiu Petre

Lt.maj.Ciobanu Florin

Red.C.F.
Dact.zi
RD.5/461/1986
2 ex.

C.N.S.A.S.
SERVICIUL
ARHIVA
23 -07- 2002

MINISTERUL DE INTERNE
INSPECTORATUL JUDETEAN DOLJ
SECURITATE. SERVICIUL I
Nr. 004929

STRICT SECRET
Ex. unic

16.10.1986

Notă - raport

În mai multe rînduri, inclusiv pe data de 16.10.1986, s-a luat legătura prin cpt. Stoicu M cu [redacted] din cadrul Inspectoratului Județean Școlar Dolj, pentru a se putea stabili actualul loc de muncă al profesorului de matematică Smarandache Florentin.

Din discuțiile purtate cu acesta, a rezultat faptul că pînă în prezent numitul Smarandache nu este încadrat în vre-o unitate de învățămînt ci se pare că la un centru de cazare din municipiul Craiova.

[redacted], ne-a asigurat că în cazul în care va afla ceva ne va comunica în timp util.

H. Ioan

23 -07- 2002

C.N.S.A.S.
SERVICIUL
ARHIVA

INTRARE Nr. 0062321

MINISTERUL DE INTERNE
~~DIRECȚIA~~ (unitatea 0924 Craiova 21 Oct. 86
Nr. 106/GD/0024.542 din 16.10.86

STRICT SECRET
(după completare)
(S. st.)

117/16

Către,
~~DIRECȚIA (unitatea)~~ I.J. VÎLCEA AL M.I.

CERERE DE INVESTIGAȚII

Rugăm efectuați investigații despre (numele, prenumele) SMARANDACHE FLORENTIN OVIDIU *fiul lui* GHEORGHE *și* MARIA *născut în anul* 1954 *luna* dec *ziua* 10 *comuna (~~oraș~~)* Bălcești *județul* Vîlcea *domiciliat în orașul* Craiova *str.* Rovine *nr.* ....., *bloc.* H36 *sc.* 1, *etj.* ....., *ap.* 19, *sectorul* .....

Profesia și locul de muncă profesor

Date ajutătoare despre persoana ce urmează, a fi investigată (eventual scopul investigației) cunoaștere complexă

Prin investigații trebuie să se stabilească (se va arăta concret ce nume interesează): Modul de comportare la domiciliul părinților. Date despre rudele apropiate. Relațiile pe care le are și natura acestora. Comentarii necorespunzătoare la adresa învățămîntului din țara noastră. Alte date de interes operativ.

Cine cere investigația (gradul numele și prenumele ofițerului) H. Gogan Doru

Telefon

ȘEFUL DIRECȚIEI (unității)

23 -07- 2002
C.N.S.A.S.
SERVICIUL
ARHIVA

REPUBLICA SOCIALISTĂ ROMÂNIA

MINISTERUL DE INTERNE
INSPECTORATUL JUDEȚEAN DOLJ
- Securitate -

106/GD/0024.456/30.10.1986
Nr. ..... din ..... 198..6

DOSAR Nr. .....

STRICT SECRET
Ex.nr.2

CĂTRE

SECURITATEA MUNICIPIULUI BUCUREȘTI

Vă trimitem alăturat copia notei extras obținută prin sursa "S", referitoare la numitul [redacted] din [redacted], Asociația "România", Intrarea M.Eminescu nr.5, semnalat că întreține relații cu obiectivul nostru "Savu".

Rugăm să identificați și să efectuați verificări complexe asupra sus-numitului și să ne comunicați:

- date de stare civilă și situația profesională;
- dacă este cunoscut pe linia organelor noastre;
- atitudini, comportare, concepții, preocupări,

ȘEFUL SECURITĂȚII
Lt.colonel
CHITOIU ION

ȘEFUL SERVICIULUI I
Colonel
Șerban Pascu

RD.0209/1.690/
Concepta: G.D.
Dactilo : C.V.
Nr. exemplare : 2/20.10.1986

RETUR

ASOCIATIA „ROMANIA" nu face obiectul preocupărilor Directiei a III-a

~~118~~ 119

REPUBLICA SOCIALISTĂ ROMÂNIA

MINISTERUL DE INTERNE
INSPECTORATUL JUDETEAN DOLJ
- Securitate -

Nr. 6/GD/0024.456/30.10. din 1986

DOSAR Nr.

STRICT SECRET
Ex.nr.1

MINISTERUL DE INTERNE Securitatea Municipiului Bucuresti
Înregistrat 6/4/0066287
Ziua luna 6 APRE 1986

INTRARE
Nr. 00176738
Ziua 19 luna XI 1986

SECURITATEA MUNICIPIULUI BUCURESTI

Vă trimitem alăturat copia notei extras obţinută prin sursa "S", referitoare la numitul [redacted], din [redacted] Asociaţia "România", Intrarea M.Eminescu nr.5, semnalat că întreţine relaţii cu obiectivul nostru "Savu".

Rugăm să identificaţi şi să efectuaţi verficări complexe asupra sus-numitului şi să ne comunicaţi:

- date de stare civilă şi situaţia profesională;
- dacă este cunoscut pe linia organelor noastre;
- atitudini, comportare, concepţii, preocupări,

SEFUL SECURITATII
Lt.colonel
CHITOIU ION

SEFUL SERVICIULUI I
Colonel
Serban Pascu

RD.o2o9/1.69o/
Conceptat: G.D.
Dactilo: C.V.

Nr. exemplare: 2/2o.1o.1986

23-07-2002
C.N.S.A.S.
SERVICIUL ARHIVA

INSPECTORATUL JUDETEAN VILCEA
AL MINISTERULUI DE INTERNE
-Postul de militie Bălceşti.-
Nr. 0054573 din 10.11.1986.-

Strict secret
Ex. 1. / 121

23 -07- 2002 120

C.N.S.A.S.
SERVICIUL
ARHIVA

RAPORT DE INVESTIGATII

Asupra numitului SMARANDACHE FLORENTIN, din oraşul Craiova, judeţul Dolj.-

La Ordinul D=voastră nr.006232/1986 raportăm că am trecut la verificarea numitului Smarandache Florentin şi a rudelor sale de pe raza comunei Bălceşti, judeţul Vîlcea, rezultatul fiind următorul:

N u m i t u l Smarandache Florentin este fiul lui Gheorgh şi Maria, născut la data de 10 decembrie 1954 în comuna Bălceşti judeţul Vîlcea, domiciliat în municipiul Craiova, str.Rovine, judeţul Dolj, profesor de matematică, absolvent al Facultăţii de matematică informatică Craiova, căsătorit are un copil minor. In localitatea de naştere este mai puţin cunoscut, acesta vizitîndu-şi părinţii temporar şi pe durate scurte.

Pe raza comunei Bălceşti domiciliază părinţii săi. Tatăl, Smarandache Gheorghe este în vîrstă de 57 ani, născut şi domiciliat în comuna Bălceşti, judeţul Vîlcea, de profesie agricultor în cadrul CAP Bălceşti, membru PCR, fără antecedente penale, cunoscut cu o comportare bună în familie şi societate. Mama sa, Smarandach Maria, de 56 ani, este născută şi domiciliată în comuna Bălceşti, judeţul Vîlcea, neîncadrată politic, de profesie asistent medical, actualmente pensionară.

Atît obiectivul cît şi părinţii săi nu au rude sau relaţii în străinătate, nu fac parte din secte religioase, nu au suferit antecedente penale sau politice şi nu se află în evidenţele noastre. Totodată pe raza comunei Bălceşti nu au fost semnalaţi cu manifestări necorespunzătoare şi nici în relaţii cu elementele din atenţia noastră.

Alte date nu s-au mai stabilit cu ocazia investigaţilor efectuate.

Redact:NB
RD.0504/193/
dactilo:NB.
2 ex.-

AJUTOR ŞEF POST MILITIE
Plutonier
Buge Nicolae.

C.N.S.A.S.
23 -07- 2002 SERVICIUL ARHIVA

122
121

REPUBLICA SOCIALISTĂ ROMÂNIA

MINISTERUL DE INTERNE
INSPECTORATUL JUDEŢEAN DOLJ
- Securitate -
106/GD/0024.775 din 15.11.1986

STRICT SECRET
Ex.nr.2

DOSAR Nr. .....

CĂTRE
U.M.01184/B - BACAU
- Contrainformaţii -

Rugăm să identificaţi şi să efectuaţi verificări complexe asupra numitului [redacted], [redacted], stabilit ca legătură a obiectivului nostru "SAVU", semnalat cu manifestări necorespunzătoare la adresa politicii partidului şi statului în domeniul învăţământului.

Rezultatul verificărilor rugăm a ne fi trimis în timp util.

SEFUL SECURITĂŢII
Lt.colonel
CHITOIU ION

SEFUL SERVICIULUI I
Colonel
ŞERBAN PASCU

RD.0209/1.807/
Conceptat : G.D.
Dactilo : C.V.
2/10.11.1986
Nr. exemplare : .....

M.I.
I.J. "Oltenia"
INVESTIGAȚII
Nr. 00245500/18.XI.1986

STRICT SECRET
Ex. un. 1

23-07-2002
C.N.S.A.S.
SERVICIUL
ARHIVA

123
122

CĂTRE
SERVICIUL I,

În adresa dvs. nr. 106/G.S./00245500/13.X.1986 ați cerut solicitați investigații asupra numitului SHARANDACHE FLORENTIN, nu comunicăm:

Susnumitul este fiul lui GHEORGHE și MARIA, s-a născut la data de 10.XII.1954 în localitatea BĂLCEȘTI, RÂUREA, județul, domiciliu în CRAIOVA, cartier ROVINE, bloc H36, sc. 1, apt. 19.

La domiciliu este cunoscut ca un om liniștit, calm, aspirație o cunoaște ca om preocupat, muncitor, respectuos, dar nu este în relații mai apropiate cu cineva din mediul său.

Nu are antecedente și nu este semnalat că ar practica diverse fapte ilicite.

În anul 1984 se pare că a trecut la o secta religioasă și nu că ar face parte din vreo secta religioasă și nu că ar face parte din vreo secta religioasă și nu că ar face parte din vreo

123v.

C.N.S.A.S.
SERVICIUL
ARHIVA

23 -07- 2002

cooperant, numare a aprecierii favorabile de care s-a bucurat la locul de muncă.

Este căsătorit cu ELEONORA, fiica lui MARCEL și VICTORIA, născută la data de 14.09.1956 în localitatea ȚINȚĂRENI, GOR. J. de profesie programator la IUG CRAIOVA.

Au un copil MIHAILIVIU, născut la data de 3.06.1981 în Craiova.

Alte date de interes operativ nu au reieșit.

ȘEF BIROU
LT.COL.
IONESCU CORNELIU CTIN

OF.OP. I.
LT.
POPA [illegible]

C.N.S.A.S.
SERVICIUL
ARHIVA

23 -07- 2002

MINISTERUL DE INTERNE
INSPECTORATUL JUDETEAN DOLJ
SECURITATE. SERVICIUL I
Nr. 004929 / 20.12.1986

STRICT SECRET
Ex. unic

~~123~~
124

Notă - raport

Din investigațiile întreprinse la domiciliu cît și la locul de naștere, precum și din Nota „S" din 10 dec. 1986, a rezultat faptul că pînă în prezent numitul Smarandache Florentin nu s-a încadrat în nici o unitate socialistă.

Totodată s-a stabilit că nu se cunosc preocupările sale de a se încadra într-o instituție de învățămînt

[signature]

MINISTERUL DE INTERNE
INSPECTORATUL JUDETEAN DOLJ
SECURITATE - SERVICIUL I
Nr. 004929 / 21.12.1986

STRICT SECRET
Ex. unic

23 -07- 2002
C.N.S.A.S.
SERVICIUL
ARHIVA

APROB.

~~124~~
125

26.12.1986

Atenție la preocupare obiectivului de a intra în relații cu persoane și organizații din străinătate și stabilirea canalelor și modalitatilor prin care a reușit să creeze astfel de legături și să cunoaștem antecedentele legături apropiate

NOTA DE ANALIZA

privind activitatea desfășurată de obiectivul „SAVU"

De la ultima analiză și pînă în prezent, obiectivul „SAVU" a fost semnalat cu preocupări de natură să intereseze organele noastre.

Obiectivul, continuă să adopte aceeași poziție refractară față de politica partidului și statului în domeniul învățămîntului, întrucît consideră că pasturile pe care i le oferă Inspectoratul Judetean Scolar Dolj nu sînt în conformitate cu pregătirea și competența sa profesională precum și faptul că i s-a permis de către Ministerul Educației și Învățămîntului, în primind, participarea la un congres internațional de matematică ce s-a ținut în Canada.

Astfel în „semn de protest" începînd cu anul școlar 1986-1987 nu s-a mai prezentat să mai solicite catedră organelor competente.

Drept urmare, din verificările întreprinse, a rezultat faptul că adoptă o poziție hotărîtă de a nu se angaja, lucru confirmat prin sursa „S", pentru că nu i s-a permis participarea la congresul sus-amintit cît și faptul, că nu i se facilitează emigrarea în Occident.

Întrucît nu funcționează în nici o unitate

125 v.

23 -07- 2002
C.N.S.A.S.
SERVICIUL
ARHIVA

de învățămînt, posibilitățile informativ operative sînt scăzute, neputînd fi încadrat informativ în mod eficient și datorită ființi sale dificile, este rezervat și circumspect, fără a avea un anturaj conturat, nu se poate stabili cu certitudine modul în care își petrece timpul obiectivul, preocupările sale atît la domiciliu cît și în afară.

Avînd în vedere că pînă în prezent obiectivul „SAVU" nu funcționează nicăieri și nici nu a rezultat vre-o intenție de-a acestuia, în acest sens, propunem, ca pentru documentarea și finalizarea cazului, ca dosarul să fie transferat la problema „Persoane fără antecedente politice ori penale".

H. Ioan.

DE ACORD,

23 -07- 2002
C.N.S.A.S.
SERVICIUL
ARHIVA

MINISTERUL DE INTERNE
INSPECTORATUL JUDEȚEAN DOLJ
SECURITATE. SERVICIUL I
Nr. 004929 / 14.01.1987

STRICT SECRET
Ex. unic

~~126~~
124

Notă - raport

Din discuțiile purtate, pe data de 12.01.1987, cu [redacted], [redacted] din cadrul [redacted], referitoare la Smarandache Florentin, a rezultat că cel în cauză a solicitat și a obținut, în zilele de 8-10 ian, a adeverință prin care, se poate angaja într-o organizație socialistă, ca informatician, această adeverință fiindu-i necesară la Direcția muncii și de ocrotiri sociale Dolj.

[illegible]

MINISTERUL DE INTERNE
INSPECTORATUL JUDETEAN DOLJ
SECURITATE. SERVICIUL I
Nr. 004929 / 17.02.1987

23-07-2002
C.N.S.A.S.
SERVICIUL
ARHIVA

STRICT SECRET
Ex. unic

APROB.

~~126~~ 127

NOTĂ DE STADIU

în dosarul de urmărire informativă „SAVU"

Numitului SMARANDACHE OVIDIU-FLORENTIN, fiul lui Gheorghe și Maria, născut la 10.12.1954 în com. Bălcești - Vîlcea, profesor de matematică, în prezent fără ocupație, membru de partid, domiciliat în Craiova, cartier Rovine, bl H-36, sc 1, ap 19, i-a fost deschis dosar de urmărire informativă la 22.03.1985 de Serviciul III, din cadrul I.J. Dolj, pe linia programului de măsuri „Atlas".

Motivul luării în lucru a sus-numitului l-a constituit faptul că în perioada 1982-1984 a desfășurat activitate în Maroc, ca profesor cooperant, timp în care a intrat în contact neoficial cu un număr mare de cetățeni străini în scopul traducerii și publicării în unele reviste din diferite țări occidentale a unor lucrări personale în domeniul matematicii și literaturii.

Ulterior luării în lucru, din datele și informațiile obținute a rezultat faptul că „Savu" a continuat relațiile ~~relațiile~~ prin corespondență cu legăturile create în străinătate, militind pentru lărgirea contactelor cu unii cetățeni din exterior și elemente ale emigrației române reacționare, în vederea publicării de noi lucrări în diferite țări occidentale, precum și pentru obținerea de invitații de participare la unele congrese și conferințe, pe probleme de matematică, organizate pe plan internațional.

Din măsurile de contrast întreprinse, s-a stabilit că sus-numitul aflînd că nu i se acordă viză pentru SUA, în vederea participării la un congres internaţional de matematică, a expediat un număr însemnat de scrisori la diferite personalităţi din domeniul matematicii şi organizaţii internaţionale, folosind şi nume fictive, solicitînd să fie sprijinit, prin publicitate în presă, pentru exercitarea de presiuni asupra guvernului român în scopul rezolvării favorabile a situaţiei sale.

Pentru a polariza atenţia celor cărora ki s-a adresat, a mai comunicat că începînd cu data de 23.06.1986 s-a aflat în greva foamei, situaţie ireală, respectivul desfăşurînd de fapt, o viaţă normală.

În urma analizei ce a avut loc la nivelul conducerii Direcţiei a III-a s-a stabilit că d.n.i. „Savu" nu prezintă interes pe linie de contraspionaj fiind specific profilului de informaţii interne.

La data de 30.10.1986 s-a continuat urmărirea informativă a obiectivului „Savu" de către Serviciul de informaţii interne.

De la 01.09.1986 şi pînă în prezent, prin măsurile informative operative întreprinse „Savu" a refuzat în mod sistematic de a se mai angaja în semn de „protest" faţă de refuzul de a i se acorda viză de emigrare, perioadă în care a continuat corespondenţa cu diferite personalităţi şi organisme internaţionale de matematică cărora le comunica situaţia sa de „persecutat" din ţară, solicitînd totodată sprijinul acestora prin realizarea unor presiuni asupra guvernului român, acest lucru materializîndu-se printr-un număr mare de scrisori, ce au fost reţinute din circuit.

Recent s-a stabilit că „Savu" a cerut de

23-07-2002
C.N.S.A.S.
SERVICIUL
ARHIVA

128 ~~127~~

la Inspectoratul Judeţean Şcolar Dolj a adeverinţa necesară Direcţiei Muncii şi ocrotirii sociale Dolj prin care „Savu" intenţionează să se angajeze la un centru de calcul din una din întreprinderile din municipiul Craiova.

Recent s-au reţinut din circuit 2 trimiteri poştale adresate obiectivului, una prin care cel în cauză era invitat să se înscrie la un congres de matematică care va avea loc în luna iulie între 4-6 în Italia, iar alta de a se înscrie ca membru interimar la Academia de ştiinţe din New York.

Pentru perioada următoare se vor întreprinde măsuri informativ-operative complexe asupra obiectivului „Savu", în cooperare cu ofiţeri din cadrul Serviciului de contrainformaţii în sectoarele economice, pentru a se stabili dacă cel în cauză va funcţiona sau nu într-un centru de calcul pentru a se putea asigura un control eficient şi operativ informativ pentru a se putea documenta şi influenţa pozitiv activitatea pe care a desfăşoară sus-numitul.

H. Jaoqu.

23 -07- 2002

C.N.S.A.S.
SERVICIUL
ARHIVA

23 -07- 2002

MINISTERUL DE INTERNE
INSPECTORATUL JUDETEAN DOLJ
SECURITATE. SERVICIUL I
Nr. 004929 / 13.03.1987

STRICT SECRET
Ex. unic

C.N.S.A.S.
SERVICIUL
ARHIVA

~~128~~
129

Notă - raport

Prin cpt. Stoicu Maria o-a luat legătura cu Inspectoratul județean școlar Dolj, pentru a se stabili prin serviciul cadru situația numitului Smarandache Florentin.

Despre sus-numitul a rezultat faptul că a solicitat Inspectoratului a nouă aderință prin care an reiești situația sa din învățământ, fiindu-i necesară pentru încadrare în producția intr-o întreprindere economică.

M.I.
I.J. DOLJ
Serviciul I
Nr. 004929 / 16.03.1987

STRICT SECRET
Ex. unic

~~129~~ 130

23 -07- 2002
C.N.S.A.S.
SERVICIUL
ARHIVA

APROB.

17.03.1987

Notorietatea propaganda sinistrului și cu caracter general. Urgentați rezolvarea problemelor propaganda autorilor și folosirea mijloacelor speciale ale muncii de securitate (T.F.) pentru o-i stopa activitatea și a intentiilor ... pe care ... organele ...

Notă de analiză

privind activitatea desfășurată de obiectivul „SAVU"

Pe la ultima analiză și pînă în prezent obiectivul „SAVU" a fost semnalat cu preocupări de natură să intereseze organele de securitate.

Din corespondența pe care intenționează să o expedieze în străinătate, la diferite personalități din domeniul matematicii și organizații și academii de știință internaționale, prin care își prezintă situația sa în mod eronat, ca fiind „persecutat" de autoritățile române, cerînd în mod insistent sprijinul acestora, reiese poziția refractară pe care continuă să o adopte față de politica statului în domeniul învățămîntului, sens în care dorește să emigreze.

Deși pînă în prezent a solicitat eliberarea a două adeverințe de la Inspectoratul județean școlar Dolj, necesare încadrării în cîmpul muncii la un centru de calcul, din verificările întreprinse nu a rezultat acest lucru, în momentul de față „SAVU" continuînd să fie fără ocupație.

Pentru perioada următoare ne propunem să întreprindem următoarele măsuri informativ - operative, în vederea stabilirii preocupărilor sale actuale precum și pentru influențarea sa

130v.

în mod pozitiv:

1. Se va urmări prin Serviciul II care are în competență Direcția muncii și de acțiuni sociale Dolj, dacă obiectivul solicită încadrarea într-o unitate socialistă și unde anume.

Termen: permanent
Răspunde: H. Gogan D.

2. Din rîndul legăturilor pe care le are se va selecționa o persoană, cu posibilități, în vederea influențării lui „SAVU" în sens pozitiv.

Termen: 15.04.1987
Răspunde: H. Gogan D.

În funcție de evoluția situației informative operative acestei măsuri vor fi completate, în măsură să ducă la documentarea și finalizarea cazului.

H. Gogan

- Urgentați stabilirea cercului său de relații în vederea recrutării unei surse prin care să putem realiza u.i.
- Studiați posibilitatea folosirii mijloacelor T.O."

ofițer coordonator
cpt. [signature]

23 -07- 2002

C.N.S.A.S.
SERVICIUL
ARHIVA

23 -07- 2002 C.N.S.A.S. SERVICIUL ARHIVA

MINISTERUL DE INTERNE
INSPECTORATUL JUDETEAN DOLJ
SECURITATE. SERVICIUL I
Nr. 004929 / 29.04.1987

STRICT SECRET
Ex. unic

02. 05. 1987
Î. decurd cu
materialul prezentat

NOTA DE ANALIZA

în d.u.i. „SAVU"

La data de 27.04.1987 a fost analizat d.u.i. „SAVU" la nivelul conducerii Securității județene, de către lt. col. Gherghe Marin, concluzionându-se că urmărirea informativă, până în prezent, s-a desfășurat greoi și nu sînt clarificate în mod suficient și convingător datele și informațiile care au stat la baza deschiderii dosarului. Nu au fost realizate în mod integral și eficient măsurile propuse.

Față de acestea s-au ordonat realizarea următoarelor măsuri informativ operative:

1. Executarea sarcinilor propuse în planul de măsuri anterior referitoare la T, S, R.I.

Termen: 31.05.1987
Răspunde: lt. Gogan D.

2. Identificarea colegiilor de liceu și facultate în vederea stabilirii de noi date de interes operativ și unse cu posibilități pe lingă obiectiv.

Termen: 15.05.1987
Răspunde: lt. Gogan D.

3. Solicitarea de noi date la I.J. Timiș al lt. I. despre [redacted], în vederea stabilirii de noi date privitoare la natura legăturii dintre acesta și obiectiv.

Termen: 10.05.1987
Răspunde: lt. Gogan D.

MINISTERUL DE INTERNE

Insp. Jud. Dolj - Serv. I

(unitatea sau indicativul)

Lt. Gogan Doru

(gradul, numele și prenumele ofițerului care a cerut verificarea)

SECRET
(după completare)

București
874241

CERERE DE VERIFICARE LA EVIDENȚA POPULAȚIEI

Rog dispuneți verificarea:

Numele [redacted] prenumele [redacted]

Nume purtat anterior .....

Tatăl ..... Mama .....

Locul și data nașterii .....

Domiciliat în [redacted] jud. [redacted] str. [redacted] bl. [redacted] Ap. [redacted]

B. I. seria ..... nr. .....

Cod numeric personal | | | | | | | | | | | | | |
S A A L L Z Z N N N N N C

Motivul Stabilirea datelor de identificare

SEMNĂTURA,

Lt. Gogan

Cd. 145/1986 — V 12

23-07-2002
C.N.S.A.S.
SERVICIUL ARHIVA

Prenele MIRCEA-MIHAI
T-GHEORGHE
M-IULIANA
n.1957-4-5-ZALAU
profesor
BK-242805

Persoana căutată de dv.
[illegible]EAZĂ
în evidența centrală a
populației cu aceleași date
Data 26.5.987

23-07-2002
C.N.S.A.S.
SERVICIUL
ARHIVA

C.N.S.A.S.
SERVICIUL
ARHIVA
23 -07- 2002

13.05.87

MINISTERUL DE INTERNE **SECRET**

Insp. Jud. Dolj - Serv I
(unitatea sau indicativul)

H. Gogan Doru
(gradul, numele și prenumele ofițerului care a cerut verificarea)

MINISTERUL DE INTERNE (după completare)
Inspectoratul General al Poliției
Direcția Evidența Persoanelor
INTR. DEP Nr. 087424
Ziua 18 MAI 1987

CERERE DE VERIFICARE LA EVIDENȚA POPULAȚIEI

Rog dispuneți verificarea:

Numele [redacted] prenumele [redacted]
Nume purtat anterior
Tatăl [redacted] Mama [redacted]
Locul și data nașterii [redacted]
Domiciliat în [redacted] jud. [redacted] str. [redacted]
B. I. seria nr.
Cod numeric personal | | | | | | | | | | | | | |
S A A L L Z Z N N N N N C
Motivul Stabilirea datelor de identificare

SEMNĂTURA,
H. Gogan

Cd. 145/1986 — V 12

MINISTERUL DE INTERNE **SECRET**
(după completare)

Insp. Jud. Dolj - Serv I
(unitatea sau indicativul)

H. Gogan Doru
(gradul, numele și prenumele ofițerului care a cerut verificarea)

DEP 874241 București

CERERE DE VERIFICARE LA EVIDENȚA POPULAȚIEI

Rog dispuneți verificarea:

Numele [redacted] prenumele [redacted]
Nume purtat anterior
Tatăl Mama
Locul și data nașterii
Domiciliat în [redacted] str. [redacted] bl. [redacted] Sc. [redacted] ap. [redacted]
B. I. seria nr.
Cod numeric personal | | | | | | | | | | | | | |
S A A L L Z Z N N N N N C
Motivul Stabilirea datelor de stare civilă

SEMNĂTURA,
H. Gogan

Cd. 145/1986 — V 12

C.N.S.A.S.
SERVICIUL 23 -07- 2002
ARHIVA

MINISTERUL DE INTERNE
Insp. Jud. Doly - Serv I
(unitatea sau indicativul)
Lt. Gogan Doru
(gradul, numele și prenumele ofițerului care a cerut verificarea)

014151

71

SECRET
(după completare)

DEP
Bucuresti
874241

CERERE DE VERIFICARE LA EVIDENȚA POPULAȚIEI

Rog dispuneți verificarea :

Numele [redacted] prenumele [redacted]
Nume purtat anterior
Tatăl Mama
Locul și data nasterii
Domiciliat în [redacted] str. [redacted] - Sector [redacted]
B. I. seria nr.
Cod numeric personal S A A L L Z Z N N N N N C
Motivul Stabilirea datelor de identificare

SEMNĂTURA,
Lt. Gogan

Cd. 145/1986 — V 12

MINISTERUL DE INTERNE
Insp. Jud. Doly - Serv I
(unitatea sau indicativul)
Lt. Gogan Doru
(gradul, numele și prenumele ofițerului care a cerut verificarea)

014051

SECRET
(după completare)

DEP
Bucuresti
874241

72

CERERE DE VERIFICARE LA EVIDENȚA POPULAȚIEI

Rog dispuneți verificarea :

Numele [redacted] prenumele [redacted]
Nume purtat anterior
Tatăl [redacted] Mama [redacted]
Locul și data nasterii [redacted]
Domiciliat în [redacted] jud. [redacted] str. [redacted] nr. [redacted]
B. I. seria nr.
Cod numeric personal S A A L L Z Z N N N N N C
Motivul Stabilirea datelor de identificare

SEMNĂTURA,
Lt. Gogan

Cd. 145/1986 — V 12

23 -07- 2002

C.N.S.A.S.
SERVICIUL
ARHIVA

71v

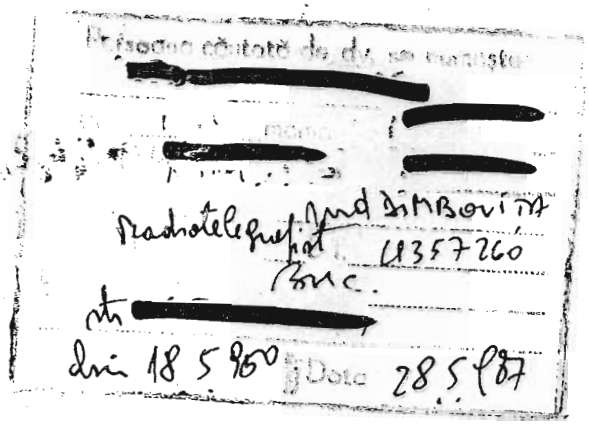

Persoana căutată de dv. se numește
[redacted]
[redacted]
[redacted]
Radiotelegrafist Jud DIMBOVIȚA
Tel. 41357260
Bruc.
str. [redacted]
din 18.5.950 Data 28.5.987

72v

Fig cu datele indicate de noi și cu
lom. în: [redacted] str. [redacted] N. [redacted]
lui [redacted] din 21.6.1985

AL. 661150
2.6.1985

23 -07- 2002 C.N.S.A.S. SERVICIUL ARHIVA

MINISTERUL DE INTERNE

Insp. Jud. Dolj - Serv I
(unitatea sau indicativul)

H. Gogan Doru
(gradul, numele şi prenumele ofiţerului care a cerut verificarea)

SECRET
(după completare)

074241

DEP Bucureşti

CERERE DE VERIFICARE LA EVIDENŢA POPULAŢIEI 73

Rog dispuneţi verificarea :

Numele [redacted] prenumele [redacted]

Nume purtat anterior

Tatăl [redacted] Mama [redacted]

Locul şi data naşterii [redacted]

Domiciliat în [redacted] Zona [redacted]

B. I. seria nr.

Cod numeric personal | | | | | | | | | | | | | |
S A A L L Z Z N N N N N C

Motivul stabilirea datelor de identificare

SEMNĂTURA,

H. Gogan

Cd. 145/1986 — V 12

MINISTERUL DE INTERNE

Insp. Jud. Dolj - Serv I
(unitatea sau indicativul)

H. Gogan Doru
(gradul, numele şi prenumele ofiţerului care a cerut verificarea)

SECRET
(după completare)

748530

015158 CID Bucureşti

CERERE DE VERIFICARE ÎN CARTOTECĂ

Rog dispuneţi, verificarea :

74

Numele [redacted] Prenumele [redacted]

Nume purtat anterior

Tatăl [redacted] Mama [redacted]

Locul şi data naşterii [redacted] jud. [redacted]

Profesia funcţia

Unde lucrează

Domiciliul actual şi alte domicilii avute anterior

[redacted] BI [redacted]

Antecedente politice

Alte indicii
(fost arestat, plecat din ţară, decedat etc.)

Scopul verificării Cum este cunoscut

Semnătura H. Gogan

APROB :

C.N.S.A.S.
SERVICIUL
ARHIVA
23 -07- 2002

74v

DATE REZULTATE DIN EVIDENȚA :

Data și indicativul ofițerului care a efectuat verificarea

Cd. 830/1986 — V 17 I-h 001

Persoana căutată de dv.
FIGUREAZĂ
în evidența centrală a
populației cu aceleași date
Data 1.6.987

102

73v.

Dom. [redacted]

Str. [redacted]

din 5.9.979.

23 -07- 2002 C.N.S.A.S. SERVICIUL ARHIVA

MINISTERUL DE INTERNE
Insp. Jud. Dolj - Servi
(unitatea sau indicativul)
H. Gogan Doru
(gradul, numele și prenumele ofițerului care a cerut verificarea)

015158

SECRET
(după completare)
748530
CIB
București

CERERE DE VERIFICARE ÎN CARTOTECĂ

Rog dispuneți, verificarea:

Numele [redacted] Prenumele [redacted]
Nume purtat anterior
Tatăl [redacted] Mama [redacted]
Locul și data nașterii [redacted]
Profesia [redacted] funcția
Unde lucrează
Domiciliul actual și alte domicilii avute anterior
[redacted] str. [redacted]
Antecedente politice
Alte indicii
(fost arestat, plecat din țară, decedat etc.)
Scopul verificării Cum este cunoscut
Semnătura H. Gogan

APROB

MINISTERUL DE INTERNE
Insp. Jud. Dolj - Servi
(unitatea sau indicativul)
H. Gogan Doru
(gradul, numele și prenumele ofițerului care a cerut verificarea)

015158

SECRET
(după completare)
748530
CIB
București

CERERE DE VERIFICARE ÎN CARTOTECĂ

Rog dispuneți, verificarea:

Numele [redacted] Prenumele [redacted]
Nume purtat anterior
Tatăl [redacted] Mama [redacted]
Locul și data nașterii [redacted]
Profesia [redacted] funcția
Unde lucrează
Domiciliul actual și alte domicilii avute anterior
[redacted] str. [redacted]
Antecedente politice
Alte indicii
(fost arestat, plecat din țară, decedat etc.)
Scopul verificării Cum este cunoscut
Semnătura H. Gogan

APROB

DATE REZULTATE DIN EVIDENȚĂ : 75 v.

Data și indicativul ofițerului care a efectuat verificarea

Cd. 830/1986 — V 17 I-h 001

DATE REZULTATE DIN EVIDENȚĂ : 76 v.

Data și indicativul ofițerului care a efectuat verificarea

Cd. 830/1986 — V 17 I-h 001

C.N.S.A.S.
SERVICIUL ARHIVA
23-07-2002
162

23 -07- 2002

C.N.S.A.S.
SERVICIUL
ARHIVA

MINISTERUL DE INTERNE
Insp. Jud. Dolj - Serv I
(unitatea sau indicativul)
H. Gogan Doru
(gradul, numele și prenumele ofițerului care a cerut verificarea)

SECRET
(după completare)
748530

015158

CID București

~~83~~
77

CERERE DE VERIFICARE ÎN CARTOTECĂ

Rog dispuneți, verificarea:

Numele [redacted] Prenumele [redacted]
Nume purtat anterior
Tatăl [redacted] Mama [redacted]
Locul și data nașterii [redacted] jud. [redacted]
Profesia funcția
Unde lucrează
Domiciliul actual și alte domicilii avute anterior
[redacted] str. [redacted]
Antecedente politice
Alte indicii
(fost arestat, plecat din țară, decedat etc.)
Scopul verificării Cum este cunoscut
Semnătura H. Gogan

APROB:
[signature]

MINISTERUL DE INTERNE
Insp. Jud. Dolj - Serv I
(unitatea sau indicativul)
H. Gogan Doru
(gradul, numele și prenumele ofițerului care a cerut verificarea)

SECRET
(după completare)
748530

015158

CID București

78 82

CERERE DE VERIFICARE ÎN CARTOTECĂ

Rog dispuneți, verificarea:

Numele [redacted] Prenumele [redacted]
Nume purtat anterior
Tatăl [redacted] Mama [redacted]
Locul și data nașterii [redacted]
Profesia funcția
Unde lucrează
Domiciliul actual și alte domicilii avute anterior
[redacted] pta [redacted] bl [redacted] Sc [redacted] Ap [redacted]
Antecedente politice
Alte indicii
(fost arestat, plecat din țară, decedat etc.)
Scopul verificării Cum este cunoscut
Semnătura H. Gogan

APROB:
[signature]

C.N.S.A.S.
SERVICIUL
ARHIVA
23 -07- 2002

77v.

DATE REZULTATE DIN EVIDENȚA:

- Fl. 1281, FR. Nr. 957, FP. 9083/0680 legătură.

A fost radio-telegrafist în cadrul Secției a II-a din Marele Stat Major.

În perioada 6.05.1953 - 11.XI.1975 a fost informatorul org. de securitate cu numele conspirativ „TACHE".

S-a încetat legătura cu el pe motiv că se pensionase și nu mai avea posibilități de informare.

[signature]

Data și indicativul ofițerului care a efectuat verificarea

Cd. 830/1986 — V 17 I-h 001

78v.

DATE REZULTATE DIN EVIDENȚA:

În atenție la I.J. Sălaj - B3/SV

Data și indicativul ofițerului care a efectuat verificarea

Cd. 830/1986 — V 17 I-h 001

23 -07- 2002

C.N.S.A.S.
SERVICIUL
ARHIVA

MINISTERUL DE INTERNE

Insp. Jud. Doly - Serv I
(unitatea sau indicativul)

It. Gogan Doru
(gradul, numele și prenumele ofițerului care a cerut verificarea)

SECRET
(după completare)

874241
Bucureşti 73

CERERE DE VERIFICARE LA EVIDENȚA POPULAȚIEI

79

Rog dispuneți verificarea :

Numele [redacted] prenumele [redacted]

Nume purtat anterior

Tatăl Mama

Locul și data naș[redacted]

Domiciliat în [redacted] str. [redacted] bl [redacted] Sc [redacted] Ap [redacted]

B. I. seria nr.

Cod numeric personal S A A L L Z Z N N N N N C

Motivul Stabilirea datelor de identificare

SEMNĂTURA,

It. Gogan

Cd. 145/1986 — V 12

C 1030149001339580312851
1.....10.....20..

05.87

MINISTERUL DE INTERNE

Insp. Jud. Doly - Serv I
(unitatea sau indicativul)

It. Gogan Doru
(gradul, numele și prenumele ofițerului care a cerut verificarea)

SECRET
(după completare)

~~75~~
80

CERERE DE VERIFICARE LA EVIDENȚA POPULAȚIEI

Rog dispuneți verificarea :

Numele [redacted] prenumele [redacted]

Nume purtat anterior

Tatăl [redacted] Mama [redacted]

Locul și data nașterii [redacted]

Domiciliat în [redacted] str. [redacted] Sc [redacted] Ap [redacted]

B. I. seria [redacted] nr. [redacted]

Cod numeric personal S A A L L Z Z N N N N N C

Motivul Stabilirea datelor de identificare

SEMNĂTURA,

It. Gogan

Cd. 145/1986 — V 12

ROC P64RECE.(4..*.E)

79 v.

Persoana căutată de dv.
NU FIGUREAZĂ
în evidența centrală a
populației
Data 1-6-987

23 -07- 2002

C.N.S.A.S.
SERVICIUL
ARHIVA

23 -07- 2002

C.N.S.A.S.
SERVICIUL
ARHIVA

Jos.

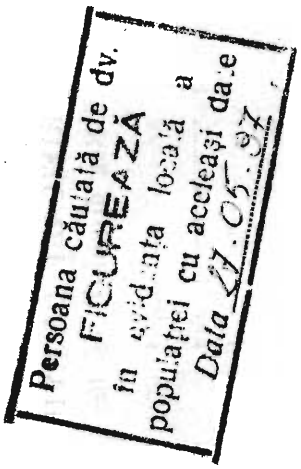

4. Stabilirea în a stadiu a ajuns Serviciul 3 cu verificările asupra numitului [redacted] și [redacted] despre care se dețin date că dispun de posibilități informative pe lîngă obiectiv. 13/V.

23 -07- 2002

C.N.S.A.S.
SERVICIUL
ARHIVA

Termen: 10.05.1987
Răspunde: lt. Gogan D.

5. Verificarea dacă „Firulescu" și „Vali", surse ale Serviciului 3, mai au posibilități de informare pe lîngă obiectiv și acția sa și instruirea în mod diferențiat cu sarcinile ce decurg în acest sens.

Termen: 10.05.1987
Răspunde: lt. Gogan D.

6. Verificarea în evidențele de securitate a tuturor relațiilor pe care le are în mediul cetățenilor români și străini.

Termen: 10.05.1987
Răspunde: lt. Gogan D.

7. Luarea legăturii cu Biroul de investigații în vederea stabilirii dacă sursa „Gheorghe" mai dispune de posibilități informative pe lîngă familia obiectivului urmînd-se după caz măsurile ce se impun.

Termen: 10.05.1987
Răspunde: lt. Gogan D.

8. Cooperarea cu Serviciul 2 în vederea realizării, prin acția obiectivului, unei acțiuni de temperare și descurajare. Se va urmări de asemenea identificarea tuturor relațiilor mai apropiate pe care acesta le are în

cadrul IUG Craiova. 23-07-2002

C.N.S.A.S.
SERVICIUL
ARHIVA

Termen: 31.05.1987
Răspunde: H. Gogan A.

~~132~~ 132

9. Stabilirea în a constă fondul arhivistic pe care îl deţine obiectivul „SAVU" la Rm. Vîlcea.

Termen: 31.05.1987
Răspunde: H. Gogan A.

10. Studierea modului în care i s-a luat nota explicativă lui „Savu" cu ocazia trimiterii lucrării de matematică în Franţa la 05.02.1980 în vederea intrării în contact cu obiectivul.

Termen: 31.05.1987
Răspunde: H. Gogan A.

În scopul cunoaşterii şi prevenirii unor acţiuni de a stabili legături cu elemente din emigraţie şi de a se deda la acţiuni de a intra în contact pe căi neoficiale cu diferite personalităţi politice şi ştiinţifice din străinătate, în funcţie de evoluţia situaţiei operative, prezentul plan de măsuri va fi completat.

H. Gogan

OFIŢER COORDONATOR
Cpt. VELIŞCU VICTOR

MINISTERUL DE INTERNE
INSPECTORATUL JUDETEAN DOLJ
SECURITATE - SERVICIULI
Nr. 004929 / 15.05.1987

Strict secret
Ex. unic

23 -07- 2002

C.N.S.A.S.
SERVICIUL
ARHIVA

~~132~~
133

Notă - raport.

Cu ocazia deplasării în ziua de 14.05.1987 la Arhivele statului, filiala Rm. Vilcea în vederea studierii fondului arhivistic pe care îl posedă obiectivul „Savu" în această instituție s-au stabilit următoarele:

Toate persoanele care funcționează în filială, inclusiv [redacted] acesteia - [redacted] au afirmat, din proprie inițiativă, despre obiectiv, ca fiind o persoană foarte excentrică, prin modul de manifestare, și în același timp suspicioasă, datorită faptului că vine în cadrul instituției, la intervale dese de timp, în vederea consultării și în același timp verificării fondului pe care îl deține. În aceste situații, persoanele care deservesc sala de studiu, datorită caracterului impulsiv pe care îl are obiectivul, sînt temătoare că „Savu" n-ar găsi cea a ar considera că a introdus în fondul arhivistic și că ar „cere explicații".

[signature]

MINISTERUL DE INTERNE
INSPECTORATUL JUDETEAN DOLJ
SECURITATE. SERVICIUL I
Nr. 004929 / 15.05.1987

Strict Secret
Ex. unic

134

23 -07- 2002

C.N.S.A.S.
SERVICIUL
ARHIVA

RAPORT

Studiind fondul arhivistic pe care obiectivul „Savu" îl posedă în cadrul Arhivelor statului, filiala Rîmnicu Vîlcea, au rezultat următoarele:

Fondul respectiv este compus din materiale redactate, marea majoritate, în perioada iulie 1979 - martie 1986, și cuprinde:

- corespondența purtată, în perioada cît a funcționat în Maroc, în calitate de cooperant, cu familia și diferite personalități, instituții științifice - din domeniul matematicii - și bibliotecii din țară și străinătate;

- răspunsuri de mulțumire de la universități și publicații matematice din țară și străinătate adresate lui „Savu" pentru materialele pe care acesta le-a oferit - legate în special de cercetări și demonstrații matematice;

- cîte două exemplare din volumele de poezii „Sens și nonsens" și „Sentimente fabricate în laboratoare" redactate - prin xerocopiere - în Maroc, cu mențiunea „Editura El Kitab", cît un volum mare de poezii „nepublicate încă";

- 27 caiete de cîte 48 de file - tip matematică cu demonstrații și exerciții rezolvate de matematică din perioada facultății;

- corespondență din perioada satisfacerii stagiului militar de la părinți, rude, prieteni și foști colegi de liceu;

23 -07- 2002

C.N.S.A.S.
SERVICIUL
ARHIVA

134 v.

- gazete matematice și revista „Știință și tehnică" din perioada 1972 - 1983;
- foi volante de ziar „Sportul", „Flacăra", „Scânteia tineretului" referitoare la echipa de fotbal „U" Craiova;
- reviste de enigmistică și rebus, unele chiar necompletate;
- abonamentele pe care le-a făcut la diverse publicații românești, recipise, chitanțe și banderouri (a căror semnificație nu s-a putut stabili, întrucât erau introduse în plicuri lipite cu benzi adezive);
- un număr mare de ciorne cu demonstrații matematice din perioada facultății.

Raportez că din analiza acestor materiale nu s-au dovedit conexiuni de interes operativ, stabilindu-se că acestea fac referiri numai la activitatea de cercetare în domeniul matematicii pe care obiectivul a desfășurat-o în perioada menționată.

Haag.

C.N.S.A.S.
SERVICIUL
ARHIVA

141

Nr. crt 2

140

Anexa

P E R S O A N A C A U T A T A COD:009781 SERIA:S200719

[redacted] /SEX:B/NS.:[redacted]. /VENIT IN CALITATE DE:TURIST/UNITATEA DE EVIDENTA:SECURITATE,I.J.ARAD/SERVICIUL:03/BIROU
L:00/FORMA DE EVIDENTA:NU FIGUREAZA IN EVIDENTA/INFORMATIA A FOST OBTINUTA LA:20.07.79./ESENTA1:FOSTI CETATENI ROMINI ANCHET.,EXPL,I
NF/ESENTA2:IMPLICAT ACTIV,SPIONAJ,DECLARAT INDEZ,/ESENTA3:DATE STUDIU,CARACTERIZ,STRAINI=INT,OP./TARA1:S.U.A./MASURI INTREPRINSE:MAS
URI DE INFLUENTARE/SURSA:SURSE OFICIALE/SURSA:RETEA INFORMATIVA/STADIUL INFORMATIEI:CONFIRMATA/ORGANUL CARUIA APARTINE SURSA:SECURIT
ATE,I.J.ARAD/SERVICIUL:03/BIROUL:00/NUME CONSPIRATIV:BARBU-GHEORG/DATA INTRODUCERII IN P.A.D.,(AALLZZ)79.07.20/CONTINUT CIMP 24:

I N F O R M A T I A T E X T

ESTE PUBLICIST IN SUA,EDITIND O REVISTA PRIN CARE URMARESTE MENTINEREA UNUI SPIRIT ROMANESC IN RINDUL EMIGRANTILOR,VINE FRECVENT IN
ARAD UNDE MAI ARE RUDE SI CUNOSTINTE,MANIFESTA INTERES PENTRU PROBLEME DE ORDIN SOCIAL SI CULTURAL,PRIN RETEA SI ALTE PERSOANE SE AC
TIONEAZA ASUPRA SA IN SENSUL SERVIRII INTERESELOR STATULUI ROMAN IN STRAINATATE.

****

23 -07- 2002

C.N.S.A.S.
SERVICIUL
ARHIVA

din craiova nr.442 w.150 22.05.1987 ora 15,38 ,,f''

= t e l e g r a m a =

ministerul de interne
inspectoratul judetzean d o l j
- securitate -
nr.106/gd/0014332 din 22.05.1987 f u l g e r

INTRARE
Nr. 00679628
Data 25 MAI 1987

strict secret

c a t r e,

ministerul de interne
departamentul securitatzii statului
- c.i.d. -
- b u c u r e s t i -

rugam a ne comunica foarte urgent data intrarii in tzara, scopul si durata vizitei, adresele declarate ca le va vizita cu prilejul acestei deplasari, precum si orice alte date de interes operativ despre numitul tandberg g.olof, cetatzean suedez, de la academia suedeza regala de stiintze din stokholm.

cel in cauza este legatura unui obiectiv lucrat de unitatea noastra care ridica probleme si pe linia actziunii ,, mesteacanul 87''.

pentru seful securitatzii
c o l o n e l,

serban pascu

v- a deranjat ilinescu ioan r e w si numai bine
okok m
btn/v mitrea cev

~~143~~
144

TANDI RG-OLOF-GUDBRAND--
8705200TOP*RO-244 6703614
E=

NS=320107 SUE SUEDIA TD=SUE 301830000
Z.40 ACAD RSR

22 M... 1987

Evid. Cat. Străin

V01 V?

~~142~~ 141
143 Anexa 2

14

[redacted]
8505190TOP*PA-076 2913048
E= 850525CURT*RAPID 23

NS=540415 ISR SUA TD=SUA 467188000
40 H PUC
V01

NECUNOSCUT ÎN ATENȚIE INF. OPERATIVE (IOPP)

23-07-2002

C.N.S.A.S.
SERVICIUL
ARHIVA

TANDBERG OLOF GUDBRAND ~~136~~ 136

ns. 07.01.1932 Suedia

intrat Otopeni 20.05.1987 Buc

Acad. R.S.R.

- nu este în atenție

- nu mai are întâlniri

H. col. Dafinescu

23 -07- 2002

C.N.S.A.S.
SERVICIUL
ARHIVA

REPUBLICA SOCIALISTĂ ROMÂNIA

135
~~134~~

MINISTERUL DE INTERNE
INSPECTORATUL JUDETEAN DOLJ
- Securitate -

STRICT SECRET
Ex.nr. 2

Nr. 106/GD/0014.226 din 18.05.1987

DOSAR Nr. .....

CĂTRE

INSPECTORATUL JUDETEAN TIMIS
- Securitate -

Rugăm să identificaţi şi să efectuaţi verificări complexe asupra numitului [redacted] din [redacted] str. [redacted] nr. [redacted] sc. [redacted] ap. [redacted], stabilit ca legătură a obiectivului nostru "Savu", semnalat cu manifestări necorespunzătoare la adresa politicii partidului şi statului în domeniul învăţămîntului şi cu intenţii de evaziune.

Interesează:

- date de identificare, situaţia profesională şi familială;
- dacă a călătorit în străinătate sau dacă este cunoscut cu rude sau relaţii suspecte în rîndul străinilor ori al emigraţiei române;
- dacă are acces la date şi documente secrete sau desfăşoară activităţi de cercetare şi natura acestora;
- cum este cunoscut în evidenţele de securitate şi miliţie;
- alte date de interes operativ.

Rugăm ca rezultatul verificărilor să ne fie trimis în timp util.

SEFUL SECURITATII
Lt. colonel
CHITOIU ION

SEFUL SERVICIULUI I
Colonel
Serban Pascu

Conceptat : .....

RD.o37/712/1987
Dactilo : GD/CV

Nr. exemplare : 2

23 -07- 2002

C.N.S.A.S.
SERVICIUL
ARHIVA

442 150 22.05.87. 15 38/ut.

REPUBLICA SOCIALISTĂ ROMÂNIA

MINISTERUL DE INTERNE
INSPECTORATUL JUDETEAN DOLJ
- Securitate -

Nr. 106/GD/0014332 din 22.05 1987

DOSAR Nr. .....

STRICT SECRET
Ex.unic

RADIOGRAMA
F U L G E R

CĂTRE
MINISTERUL DE INTERNE
DEPARTAMENTUL SECURITATII STATULUI
C.I.D. Bucureşti

Rugăm a ne comunica foarte urgent data intrării în ţară, scopul şi durata vizitei, adresele declarate că le va vizita cu prilejul acestei deplasări, precum şi orice alte date de interes operativ despre numitul TANDBERG G. OLOF, cetăţean suedez, de la ACADEMIA SUEDEZA REGALA DE ŞTIINŢE din STOCHOLM.

Cel în cauză este legătura unui obiectiv lucrat de unitatea noastră care ridică probleme şi pe linia acţiunii "MESTEACANUL-87".

SEFUL SECURITATII
Lt.colonel
CHITOIU ION

RD.037/769/

Conceptat : G.D.

Dactilo : C.V.

Nr. exemplare : 1/22.05.1987

Cd. 1490/1985 — V 17 — I-n 025

23 -07- 2002

C.N.S.A.S.
SERVICIUL
ARHIVA

REPUBLICA SOCIALISTĂ ROMÂNIA

~~137~~ 138

MINISTERUL DE INTERNE
INSPECTORATUL JUDETEAN DOLJ
- Securitate -

Nr. 106/GD/0014 333 din 22.05 1987

DOSAR Nr. .....

STRICT SECRET
Ex.unic

RADIOGRAMA
F U L G E R

CĂTRE
MINISTERUL DE INTERNE
DEPARTAMENTUL SECURITATII STATULUI
Direcţia a III-a Bucureşti

Vă rugăm să ne comunicaţi cum este cunoscut de dv.cetăţeanul suedez TANBERG G. OLOF, de la ACADEMIA SUEDEZA REGALA de ŞTIINŢE din STOCKHOLM dacă a fost semnalat ca vizitator al ambasadelor, precum şi orice alte date de interes operativ, întrucît cel în cauză este legătura unui obiectiv lucrat de unitatea noastră care ridică probleme şi pe linia acţiunii "MESTEACANUL-87". TANBERG G. OLOF a solicitat o intîlnire cu obiectivul nostru - SMARANDACHE FLORIN din Craiova, profesor de matematică, în perioada 20-22.05.1987 în timp ce se va afla în vizită la Academia Română de Ştiinţe ptr. schimburi ştiinţifice.

SEFUL SECURITATII
Lt.colonel
CHITOIU ION

RD.037/770/

Conceptat : G.D.
G.V.

Dactilo : 772

Nr. exemplare : 1/22.05.1987
Din 22.05.87

R

1538

Cf. n. 1496/1986 — V 17 — 1-n 025

MINISTERUL DE INTERNE
INSPECTORATUL JUDETEAN LOLJ
- Securitate -
Nr.106/GD/0014.610 10.06 1987

STRICT SECRET
Ex.nr.2

23 -07- 2002
C.N.S.A.S.
SERVICIUL
ARHIVA

139
138

C ă t r e

MINISTERUL DE INTERNE
DEPARTAMENTUL SECURITATII STATULUI
C.I.D. Bucuresti

Vă rugăm să ne comunicaţi cum sînt cunoscuţi în evidenţele dumneavoastră şi ce date de interes operativ se deţin despre următorii cetăţeni străini:

- ALEXANDERSON GERALD - SUA - California, Santa Clara;
- ANDRICA THEODORE - SUA - Ohio [redacted]
- BELLOT FRANCISCO - Spania [redacted];
- CHANTAL SIGNORET - Franţa - [redacted]
- ERDÖS PÁL - SUA - New Jersey, [redacted]
- GREASON ANDREW - SUA - Rhode Island, Providence Post office Box 6887;
- GROSSWALD EDUARD - SUA - Penneylvania, Philadelphia;
- JUST ERWIN - SUA Bxoux N.Y. 181 Street;
- LARSON LOREN - SUA - St.Olof College, Northfield College, M.N. 55057;
- MUGLER DALE - SUA - California, Santa Clara;
- PAHAMARENKO ELLA - SUA - Ann Arbor, MI [redacted]
- PETERSON-SWARD MARGIA - SUA - Washington, 18 - TH nr.1529;
- PONGAN ALAIN - Franţa - 38300 Bourgoin [redacted]
- ROMAN DAN - Canada - Montreal, Quebec, P.O. Box 1163;

23 -07- 2002 139 J

C.N.S.A.S.
SERVICIUL
ARHIVA

- RON GRAHAM - SUA - New Jersey - Murray Hill, Mountain Avenue 600;

- SCOTT STAH - Australia - Craydan, [redacted];

- TREDS FRÉDERIC - Franţa - Raismes, [redacted];

- WIEGHER BERHD - RFG - Berlin, [redacted];

- WILCOX ABEL - SUA - [redacted].

Cei în cauză sînt stabiliţi ca legături ale obiectivului nostru "SAVU", semnalat cu manifestări necorespunzătoare la adresa politicii partidului şi statului în domeniul învăţămîntului şi cu intenţii de evaziune.

SEFUL SECURITATII
Lt.colonel
CHITOIU ION

SEFUL SERVICIULUI I
Colonel
Serban Pascu

R.L.037/776/1987
C.L./C.V. ex.2

41

MINISTERUL DE INTERNE
INSPECTORATUL JUDETEAN DOLJ
- Securitate -

Nr.1o6/GL/0014.610/10.06.1987

STRICT SECRET
Ex.nr.1

INTRARE
Nr. 00 680508
Data 13 IUN 1987

Retur + 2 anexe

Inv. cpt. Ionete
Exploatare
Cel. [illegible]

EVID. CAL. [illegible]
JUL 1987

C.N.S.A.S.
SERVICIUL
ARHIVA
23-07-2002

C ă t r e

MINISTERUL DE INTERNE
DEPARTAMENTUL SECURITATII STATULUI
C.I.D. Bucureşti

Vă rugăm să ne comunicaţi cum sînt cunoscuţi în evidenţele dumneavoastră şi ce date de interes operativ se deţin despre următorii cetăţeni străini:

1 - ALEXANDERSON GERALD - SUA - California, Santa Clara;

2 - ANDRICA THEODORE - SUA - Ohio - [redacted] ns. [redacted] fost în ATENŢIE la IJ ARAD [illegible] şi scos la 27.02.1987 Are 10 P.R. cod 009721.

3 - BELLOT FRANCISCO - Spania - E - [redacted] - 8 dcha;

4 - CHANTAL SIGNORET - Franţa - [redacted] ns. [redacted] - FRANŢA. E ate în ATENŢIE la DIR III-2/502/P.D. Fost student.

5 - ERDÖS PÁL - SUA - [redacted], NEC.

6 - GREASON ANDREW - SUA - [redacted] Post office Box 6887;

7 - GROSSWALD EDUARD - SUA - Pennsylvania, [redacted]

8 - JUST ERWIN - SUA [redacted]

9 - LARSON LOREN - SUA - St.Olof College, Northfield College, M.N. 55o57; NEC

10 - MUGLER DALE - SUA - California, Santa Clara;

11 - PANAM[illegible]NKO ELLA - SUA - Ann Arbor, MI 48107 - 8604, [redacted]

12 - PETERSON-SWARD MARCIA - SUA - Washington, 18 - TH nr.1529;

13 - PONGAN ALAIN - Franţa - [redacted], NEC

14 - ROMAN DAN - Canada - Montreal, Quebec, P.O. Box 1163; ROMAN-MIREA-DAN ns. [redacted] fugit din ţară

Vezi anexe 1/2

23 -07- 2002
C.N.S.A.S.
SERVICIUL
ARHIVA

140v.

15- ROH GRAHAM - SUA - New Jersey - Murray Hill, Mountain Avenue 600; NEC.

16- SCOTT STAH - Australia - Craydon, Victoria, [redacted]

17- TREPS FREDERIC - Franţa - [redacted]

18 - WEGNER BERND - RFG - [redacted] str. [redacted]; [redacted] NEC. Fig. ns. [redacted] i= 9.04.06 CTOP. BUC. KOMPETROL, E = 13.04.86 CTOP. nec at + IOPR

19- WILCOX ABEL - SUA - Washington D.C., [redacted]

Cei în cauză sînt stabiliţi ca legături ale obiectivului nostru "SAVU", semnalat cu manifestări necorespunzătoare la adresa politicii partidului şi statului în domeniul învăţămîntului şi cu intenţii de evaziune.

SEFUL SECURITATII
Colonel
CHITOIU ION

SEFUL SERVICIULUI I
Colonel
Serban Pascu

13.-PONGAN ALAIN GUY ns. [redacted] cet. Franţa.
Intrat= 9.9.78 Calafat T. Fiat. 5717 UJ.38 turist Craiova
E= 10.09.78 Stomora -"- -"-
Intrat= 15.08.80 -"- -"- turist tur RSR
E= 25.08.80 Borş -"- -"-

NECUNOSCUT IN ATENŢIE INF. OPERAT (IOPR)

14. în evid. fiug. un anume:
ROMAN DAN THEODORE ns. [redacted] cet-SUA
SL. 467188

18.-WEGNER BERND ns. [redacted], cet RFG
Intrat= 18.06.1979 Kog. turist Mamaia
E= 20.07.79 Kog. SL. 3116676 Copil

18bis WEGNER BERND ns. [redacted] Cet RFG
Int= 03.06.81 Kog. turist Mamaia

NECUNOSCUT IN ATENŢIE INF. OPERATIVE (IOPR)

RL.037/776/1987
G.L./C.V. ex.2

Evid. Cat. Străini

2 IUL 1987

1 IUL 1987

INSPECTORATUL JUDETEAN TIMIS AL
MINISTERULUI DE INTERNE
- SECURITATE -

- STRICT SECRET -
Exemplar nr. 1

Nr. 0021626 din 06.07.1987

Tov. cpt. Ionete
Anchetați cu atenție relațiile dintre acestui nostru și susțina din Timișoara
Cat. [illegible]

144
23-07-2002 195

Către,

C.N.S.A.S.
SERVICIUL
ARHIVA

0015077
iul. 7
87

INSPECTORATUL JUDETEAN D O L J
AL MINISTERULUI DE INTERNE
- SECURITATE -

La adresa nr.1o6/GD/0014226 din 18.05.1987, privind pe numitul [redacted], din Timişoara, legătură a obiectivului dumneavoastră "SAVU", vă comunicăm următoarele:

[redacted], este născut la [redacted] în comuna [redacted], judeţul [redacted], fiul lui [redacted], de naţionalitate şi cetăţenie română, absolvent al facultăţii de [redacted], în prezent [redacted] la [redacted] nr. [redacted] (auto) Timişoara, căsătorit, are un copil minor, neîncadrat politic şi domiciliază în [redacted] nr. [redacted] scara [redacted] apt. [redacted]

Sus-numitul este cunoscut ca scriitor şi poet avînt publicate mai multe volume sub pseudonimul literar ION PACHIA TATOMIRESCU.

In Timişoara lucrează din perioada anului şcolar 1986-1987 anterior desfăşurîndu-şi activitatea mai mulţi ani la un liceu din Filiaşi, judeţul Dolj, unde este profesor titular.

Este în atenţia organelor noastre fiind lucrat în dosar de urmărire informativă datorită poziţiei necorespunzătoare pe care o are faţă de politica partidului şi statului nostru şi a legăturilor pe care le întreţine cu posturi de radio şi publicaţii din străinătate.

A efectuat mai multe călătorii în străinătate ca turist în cadrul unor grupuri O.J.T.

Este preocupat de traducerea şi publicarea şi în străinătate a volumelor sale apărute în ţară.

Are numeroase relaţii în rîndul membrilor cenaclurilor literare din Timişoara şi din ţară desfăşurînd o activitate literară intensă.

//

145 v.

In măsura în care deţineţi date de interes operativ asupra perioadei cît a activat la Filiaşi ca profesor ori a relaţiilor pe care le întreţine în zona dumneavoastră de competenţă rugăm să ni le comunicaţi şi nouă, fiindu-ne utile în clasificarea suspiciunilor existente asupra sa.-

SEFUL SECURITATII
Colonel,
SIMA TRAIAN

23 -07- 2002
C.N.S.A.S.
SERVICIUL
ARHIVA

R.D.nr.722/1987
red.NT/dac.BT/2 expl.

REPUBLICA SOCIALISTĂ ROMÂNIA

MINISTERUL DE INTERNE
INSPECTORATUL JUDETEAN DOLJ
- Securitate -
(Direcţia, Serviciul, Unitatea)

Nr. 106/IG/0015323 din 03.07 198?

DOSAR Nr. .....

23 -07- 2002
C.N.S.A.S.
SERVICIUL
ARHIVA

STRICT SECRET
Ex.nr. 2

CĂTRE

INSPECTORATUL JUDETEAN TULCEA
- Securitate -

Rugăm să identificaţi si să efectuaţi verificări complexe asupra numitului [redacted], din [redacted], str. [redacted], nr. [redacted] judeţul [redacted], stabilit ca legătură a obiectivului nostru "SAVU", semnalat cu manifestări necorespunzătoare la adresa politicii partidului şi statului nostru în domeniul învăţământului şi cu intenţii de evaziune.

Interesează:

- date de identificare, situaţia profesională şi familială;
- dacă a călătorit în străinătate sau dacă este cunoscut cu rude sau relaţii suspecte în rîndul străinilor ori al emigraţiei române;
- dacă are acces la date şi documente secrete sau desfăşoară activităţi de cercetare şi natura acestora;
- cum este cunoscut în evidenţele de securitate şi miliţie;
- alte date de interes operativ.

Rugăm ca rezultatul verificărilor să ne fie trimis cît mai urgent.

SEFUL SECURITATII
Lt.colonel
CHITOIU ION

SEFUL SERVICIULUI I
Colonel
Şerban Pascu

RD.037/1.040/
I.G.

Conceptat : .....
Dactilo : C.V.
Nr. exemplare : 2/17.07.1987

Cd. 395/1986 — V 17 — I-a 021

MINISTERUL DE INTERNE
INSPECTORATUL JUDETEAN DOLJ
Securitate - Serviciul I
Nr. 004929 / 24.07.1987

STRICT SECRET
Ex.unic

4 IX 1987

Se acord, dar să declasăm acțiunea discutată cu form. prișopanto, prilej bun de a-l determina să dea reacții de interes operativ.

C.N.S.A.S.
SERVICIUL
ARHIVA
23-07-2002

[illegible]

- [illegible] SMARANDACHE OVIDIU FLORENTIN, profesor, în prezent fără ocupație, din municipiul Craiova.

SMARANDACHE OVIDIU FLORENTIN este fiul lui Gheorghe și Maria, născut la 10.12.1954 în localitatea Bălcești, județul Vîlcea, domiciliat, în Craiova, cartier Rovine, bl.H-36, sc.1, ap.19, fost profesor, în prezent fără ocupați

Din datele ce le deținem rezultă că, cel în cauză în anul 1982 a fost trimis în Maroc ca profesor cooperant, unde a stat pînă în 1984, cînd a revenit în țară, în urma rezilierii contractului dintre cele două țări. In această perioadă a intrat în contact neoficial cu diverși cetățeni străini în scopul traducerii și publicării în unele reviste din occdient a unor lucrări personale în domeniul matematicii, poeziei, lingvisticii, fără a avea aprobările legale.

După revenirea în țară a continuat relațiile prin corespondență cu legăturile create în străinătate, iar în prezent deținem date din care rezultă că SMARANDACHE FLORENTIN face apologia vieții din occident, își manifestă nemulțumirea față de posibilitățile de afirmare ce-i stau la dispoziție și solicită sprijin în exterior în scopul emigrării într-o țară occidentală, unde prefiind că ar putea afirma pe deplin.

Avînd în vedere situația operativă existentă, în cazul "SAVU", se impune rezolvarea următoarelor sarcini:

- prevenirea constituirii din partea elementului a unui anturaj care să degenereze în activități ostile statului nostru prin ideile pe care le au și diversitatea persoanelor participante;

.. // ..

23 -07- 2002
C.N.S.A.S.
SERVICIUL
ARHIVA

- cunoaşterea şi prevenirea intenţiilor sale de a părăsi ţara în mod fraudulos, ce intenţionează să facă în acest sens;

- neutralizarea oricăror încercări din partea elementului de a redacta lucrări cu caracter ostil şi prevenirea trimiterii acestora în străinătate pe diferite căi;

- se va acţiona pentru influenţarea elementului în scopul determinării sale să renunţe la orice activităţi sau idei contrare politicii partidului şi statului nostru.

Pentru realizarea acestor sarcini se vor întreprinde următoarele măsuri:

1/ Sursele: "Olaru" şi "Ovidiu" care au fost colegi cu obiectivul vor fi dirijate cu sarcini concrete pentru a stabili:

- preocupările pe care le are elementul în prezent, motivele care l-au determinat să renunţe la activitatea sa din cadrul Liceului "Nicolae Bălcescu" şi în general la cea din învăţământ, ce intenţionează să facă în viitor în acest sens;

- preocupările literare ale obiectivului, conţinutul lucrărilor, intenţiile sale privind publicarea acestora;

- dacă în anturajul frecventat face apologia vieţii din occident sau afirmaţii denigratoare la adresa realităţilor din ţara noastră;

- date în legătură cu eventuale preocupări afacerist-ilicite ale obiectivului.

Termen: 30.09.1987
Răspunde: Cpt. Ionete Gheorghe

2/ Se va coopera cu serviciul III, în care sens sursele: "Monea" şi "Victor" cu posibilităţi la fostul său loc de muncă vor fi instruite diversificat pentru a cunoaşte:

- atitudinea obiectivului faţă de unele măsuri luate de conducerea de partid şi de stat în domeniul învăţământului, artei, culturii şi posibilităţile de realizare pe care le oferă societatea noastră;

- dacă continuă să întreţină relaţii cu elemente

C.N.S.A.S.
SERVICIUL
ARHIVA
23 -07- 2002

din emigrația română reacționară din străinătate sau cu cetățeni străini, canalele de legătură și conținutul suspect al comunicărilor;

- concepții, intenții de viitor, deplasări în alte localități, perioada și scopul acestora.

Pentru sursele: "Ionea" și "Victor" se vor întocmi note de sarcini.

Termen: 30.08.1987.
Răspunde: Cpt. Ionete Gheorghe

3/ Având în vedere că "SAVU" întreține o intensă corespondență cu legăturile sale din străinătate, în scopul publicării prin unele edituri a lucrărilor sale, se va continua interceptarea corespondenței sale externe, solicitând la U.M.0647 București efectuarea controlului tehnic de laborator al acesteia.

Termen: 30.09.1987

4/ Principalele momente operative care vor apare în caz, și în special întîlnirile suspecte pe care le organizează "SAVU" vor fi controlate prin filaj și mijloace mobile de ascultare, pentru identificarea relațiilor contactate și stabilirea conținutului discuțiilor suspecte.

Termen permanent
Răspunde: Cpt. Ionete Gheorghe

5/ Cu ocazia deplasărilor efectuate de obiectivul "SAVU" în alte localități din țară, va fi semnalat inspectoratelor județene competente pentru a întreprinde măsuri de control a activității acestuia și de identificare a legăturilor contactate.

Termen: Moment operativ
Răspunde: Cpt. Ionete Gheorghe

6/ Se va studia posibilitatea instalării de mijloace speciale la domiciliul său pentru a stabili persoanele care-l vizitează și conținutul discuțiilor suspecte, precum și intențiile de deplasare din localitate.

Termen: 30.09.1987
Răspunde: Cpt. Ionete Gheorghe

7/ Obiectivul "SAVU" va fi luat în contact operativ în vederea exploatării sale informative în special la perioa

// ..

148v

de cînd cel în cauză nu mai lucrează într-o instituţie de stat, precum şi pentru influenţarea sa pozitivă în scopul determinării să renunţe la orice activităţi ce ar putea să lezeze interesele statului român.

23 -07- 2002

C.N.S.A.S.
SERVICIUL
ARHIVA

Termen: 3o.o9.1987
Răspunde: Cpt. Ionete Gheorghe

In raport de evoluţia situaţiei operative, se vor propune noi măsuri.

OFITER,
Cpt. [signature]
Ionete Gheorghe

- Prin inspectoratul scolar va fi chemat şi întrebat asupra intenţiilor ce le are pentru a-şi precifa poziţia în legătură cu încadrarea în serviciu.

- Sub acoperirea argumentelor de pasapoarte va fi contactat şi cercetat în legătură cu preocupările şi intenţiile de viitor, având în vedere că în 1986 şi-o exprimat dorinţa - nesustinută apoi oficial - de a pleca definitiv în străinătate.

- Se va întocmi o notă de sorcini pentru cunoaşterea poziţiei satiei sale în vederea exercitării influenţei prin aceasta

[signature]
09.08.1987

RD.o37/1.o63/
I.G./C.V.
ex.1/22.o7.1987

MINISTERUL DE INTERNE
INSPECTORATUL JUDETEAN DOLJ
SECURITATE - SERVICIUL I -
Nr. 1o6/I.Gh/0014828/14.08.1987

STRICT SECRET
Ex. nr. 2

23-07-2002
C.N.S.A.S.
SERVICIUL
ARHIVA

169
446

C ă t r e ,

MINISTERUL DE INTERNE
DEPARTAMENTUL SECURITATII STATULUI
- DIRECTIA A III-A -
B U C U R E Ş T I

La ordinul dumneavoastră nr. 3112/G.V./D/00169029 din 17.06.1987, prin care solicitaţi date despre SMARANDACHE OVIDIU-FLORENTIN, profesor din Craiova, raportăm următoarele:

SMARANDACHE OVIDIU-FLORENTIN este fiul lui Gheorghe şi Maria, născut la 1o.12.1954, în localitatea Bălceşti, judeţul Vîlcea, absolvent al Facultăţii de matematică, membru al P.C.R., căsătorit, are un copil, domiciliat în Craiova, cartierul Rovine, blocul H.36, sc.1, ap.19, fost profesor de matematică, în prezent fără ocupaţie.

Cel în cauză, în perioada 1982-1984, a desfăşurat activitate în Maroc, ca profesor cooperant, timp în care a intrat în contact neoficial cu mai mulţi cetăţeni străini în scopul traducerii şi publicării în diferite ţări occidentale a unor lucrări personale în domeniul matematicii.

După revenirea sa în ţară cel în cauză a fost luat în lucru în cadrul dosarului de urmărire informativă de serviciul III pe linia programului de măsuri "ATLAS", pînă la data de o2.o9.198(cînd a fost continuată urmărirea informativă de către serviciul d informaţii interne.

Datele obţinute ulterior atestă faptul că SMARANDACHE OVIDIU-FLORENTIN a continuat relaţiile prin corespondenţă cu legăturile create în străinătate şi în ţară, insistînd pentru lărgirea contactelor cu unii cetăţeni din exterior ca: BELLOT FRANCISCO, d Spania, LARSON LOREN, editor din S.U.A, WEGNER BERNAD din R.F.G, CHANTAL SIGNORET din Franţa, GREASON ANDREW şi GROSSWALDE, profesori din S.U.A şi alţii, în vederea publicării de noi lucrări în diferite ţări occidentale, precum şi pentru obţinerea de invitaţii de participare la unele congrese şi conferinţe pe probleme de matematică organizate pe plan internaţional.

In cadrul relaţiilor pe care le întreţine SMARANDACHE OVIDIU-FLORENTIN face apologia vieţii din occident, elogiază activitatea literară a unor elemente din emigraţia reacţionară din st

149.

înătate, cum este EUGEN IONESCO, face comentarii negative la adresa realităţilor social-politice din ţara noastră şi solicită sprijin în scopul emigrării, pretinzînd că în ţară nu s-ar bucura de condiţii pentru a se realiza şi a-şi exprima ideile sale.

23 -07- 2004

C.N.S.A.S.
SERVICIUL
ARHIVA

Printre persoanele străine aflate în relaţii cu SMARANDACHE OVIDIU-FLORENTIN apare şi numitul TANDBERG G.OLOF, de la Academia suedeză regală de ştiinţe din STOCKHOLM care, la indicaţia profesorului FRANCISCO BELLOT, cunoscut anterior prin intermediul corespondenţei, a ţinut să ia legătura cu obiectivul nostru în perioada 20-22 mai 1987, cînd cet"ţeanul suedez era sosit în România pentru a vizita Academia R.S. România, în vederea unor discuţii în cadrul programului de schimburi ştiinţifice bilaterale între cele două academii.

SMARANDACHE OVIDIU-FLORENTIN nu a informat organele competente despre această relaţie şi nici faptul că primeşte unele materiale din străinătate pe adresa Universit"ţii din Craiova.

Din datele şi informaţiile obţinute în procesul urmăririi informative rezultă că SMARANDACHE OVIDIU-FLORENTIN îşi menţine permanent ideea de a emigra din ţară, rămînînd în continuare în atenţie.

ŞEFUL SECURITĂŢII,
Lt.Colonel,
CHITOIU ION

ŞEFUL SERVICIULUI I,
Colonel,
ŞERBAN PASCU

Rd.-1732/57
Red.I.Gh.
Dact.S.I.
Ex.2

REPUBLICA SOCIALISTĂ ROMÂNIA

MINISTERUL DE INTERNE
Departamentul Securităţii Statului
- Direcţia a III-a -
(Direcţia, Serviciul, Unitatea)

Nr. 3112/GV/-D/ din 16.06.1987

DOSAR Nr. .....

STRICT SECRET
Ex.nr. 1

23-07-2002
C.N.S.A.S.
SERVICIUL
ARHIVA

CĂTRE

INSPECTORATUL JUDETEAN D O L J
al
Ministerului de Interne
- Securitate -
Serv.3

Rugăm să ne trimiteţi datele de interes operativ ce le deţineţi despre SMARANDACHE FLORENTIN, profesor de matematică la Liceul "Nicolae Bălcescu" din Craiova.

Despre cel în cauză s-a interesat cetăţeanul suedez TANDBERG OLOF GUDBRAND, în perioada 20-22 mai a.c. cu ocazia vizitei efectuate în ţara noastră pe linia acordului bilateral între Academia R.S.România şi Academia Regală Suedeză de Stiinţe.

In discuţia telefonică din ziua de 21.05.a.c. ora 11,00 SMARANDACHE FLORENTIN i-a comunicat cetăţeanului suedez numărul de telefon al socrilor săi pentru a fi contactat în viitor în "cazuri urgente".

Interesează în mod deosebit: In ce împrejurări l-a cunoscut pe cetăţeanul suedez; dacă a informat organele competente despre această relaţie; dacă a călătorit în Suedia, cînd, pentru ce şi ce probleme au rezultat din această călătorie.

LOCTIITOR SEF DIRECTIE
Lt.col.
Rădulescu Emil

SEFUL SERVICIULUI
maior,
Cârâc Gheorghe

Conceptat : G.V.
Dactilo : M.C.
Nr. exemplare : 2/rd.893/1987

Cd. 395/1936 — V 17 — I-n 021

23 -07- 2002

C.N.S.A.S.
SERVICIUL
ARHIVA

~~F50~~ 151

REPUBLICA SOCIALISTĂ ROMÂNIA

MINISTERUL DE INTERNE
INSPECTORATUL JUDETEAN DOLJ
- Securitate -
(Direcţia, Serviciul, Unitatea)

Nr. 106/I.GH/0016316 din 29.09.1987

DOSAR Nr. .....

STRICT SECRET
Ex.nr. 2

CĂTRE
INSPECTORATUL JUDETEAN BRASOV
- Securitate -

Rugăm să identificaţi şi să efectuaţi verificări complexe asupra numitului [redacted], din localitatea [redacted] STR [redacted], judeţul [redacted], stabilit ca legătură a obiectivului nostru "SAVU", semnalat cu manifestări necorespunzătoare la adresa politicii partidului şi statului nostru în domeniul învăţămîntului şi cu intenţii de evaziune.

Interesează:

- date de identificare, situaţia prezentă şi familială;
- dacă a călătorit în străinătate sau dacă este cunoscut cu rude sau relaţii suspecte în rîndul străinilor ori al emigraţiei române;
- dacă are acces la date şi documente secrete sau desfăşoară activităţi de cercetare şi natura acestora;
- cum este cunoscut în evidenţele de securitate şi miliţie;
- alte date de interes operativ.

Rugăm ca rezultatul verificărilor să ne fie trimis cît mai urgent posibiil.

SEFUL SECURITATII
Lt.colonel
CRITOIU ION

SEFUL SERVICIULUI I
Colonel
Serban Pascu

Nr.037/1.270/
I.GH.
Conceptul: C.V.
Dactilo: 4/22.09.1987
Nr. exemplare: .....

Cd. 231/1987 — V 15 — Lm 921

23-07-2002
C.N.S.A.S.
SERVICIUL
ARHIVA

152
154

REPUBLICA SOCIALISTĂ ROMÂNIA

MINISTERUL DE INTERNE
INSPECTORATUL JUDEȚEAN DOLJ
- Securitate -
(Direcția, Serviciul, Unitatea)

106/I.GH/0016315 29.07.1987
Nr. ..... din .....

DOSAR Nr. .....

STRICT SECRET
Ex.nr. 2

CĂTRE
INSPECTORATUL JUDEȚEAN PRAHOVA
- Securitate -

Rugăm să identificați și să efectuați verificări complexe asupra numitului [redacted], din localitatea [redacted], județul [redacted], stabilit ca legătură a obiectivului nostru "SAVU", semnalat cu manifestări necorespunzătoare la adresa politicii partidului și statului nostru în domeniul învățământului și cu intenții de evaziune.

Interesează:

- date de identificare, situația prezentă și familială;
- dacă a călătorit în străinătate sau dacă este cunoscut cu rude sau relații suspecte în rîndul străinilor ori al emigrației române;
- dacă are acces la date și documente secrete sau desfășoară activități de cercetare și natura acestora;
- cum este cunoscut în evidențele de securitate și miliție;
- alte date de interes operativ.

Rugăm ca rezultatul verificărilor să ne fie trimis cît mai urgent posibiil.

SEFUL SECURITATII
Lt.colonel
CHITOIU ION

SEFUL SERVICIULUI I
Colonel
Serban Pascu

R.D.037/1.270/
I.GH.
Concepist: .....
C.V.
Dactilo: .....
2/22.09.1987
Nr. exemplare: .....

Cd. 231/1987 — V 15 — I-n 021

MINISTERUL DE INTERNE
INSPECTORATUL JUD. DOLJ
SECURITATE – SERV. I
NR. /106/J.GH/002/ din 29.09.1987

STRICT SECRET
Ex

23 -07- 2002
C.N.S.A.S.
SERVICIUL
ARHIVA

153
~~152~~

NOTĂ RAPORT

privind discuțiile avute cu sursa „OLARU".

La întâlnirea avută cu sursa „OLARU" din legătura personală acesta a relatat printre altele faptul că într-una din zile a întâlnit pe SMARANDACHE FLORIN, fost profesor la liceul „NICOLAE BĂLCESCU" din CRAIOVA.

După ce s-au salutat sursa la întâlnit ce mai face, iar SMARANDACHE FLORIN a răspuns că nu prea bine pentru că este supărat pentru că nu este înțeles de numeri în legătură cu serviciul său deoarece nici până în prezent nu și-a găsit un loc de muncă adecvat pregătirii sale, însă speră că va reuși până la urmă.

Sursa la sfătuit că cu răbdare și calm toate se rezolvă.

Alte aspecte nu am mai discutat, deoarece SMARANDACHE FLORENTIN se grăbea.

N.O

SMARANDACHE OVIDIU FLORENTIN – fost profesor, în prezent fără ocupație, este lucrat în D.U.I.

SARCINI: Sursa a fost instruită să discute și în viitor cu SMARANDACHE

FLORIN, pentru a vedea dacă cel în cauză și-a găsit loc de muncă, poziția sa politică prezentă; 153v

MĂSURI: Nota raport se va exploata la cel semnalat.

23-07-2002

C.N.S.A.S.
SERVICIUL
ARHIVA

Ofițer,
Cpt. [signature]

MINISTERUL DE INTERNE
INSPECTORATUL JUD. SOY
SECURITATE - SERV. I
NR. /106/I.GH/ din 29.10.1987

STRICT SECRET
Ex. unic

23 -07- 2002

C.N.S.A.S.
SERVICIUL
ARHIVA

154
~~153~~

Raport Informativ

În discuțiile purtate cu directorul adjunct al liceului „Nicolae Bălcescu", printre alte probleme am discutat și despre „SMARANDACHE FORENTIN", care a lucrat o perioadă de timp și la acest liceu, despre care directorul a afirmat că cel în cauză nu a mai fost văzut prin liceu, și nici nu a venit pentru a se interesa de un post la acest liceu.

A relatat faptul că în perioada cât a funcționat ca profesor la Liceul „NICOLAE BĂLCESCU", a fost văzut mai des în compania profesorilor: [redacted] și [redacted], de specialitate matematică.

N.O.

Prezentul raport informativ se va exploata la O.U.I. „SAVU"

Cpt. [signature]

REPUBLICA SOCIALISTĂ ROMÂNIA

MINISTERUL DE INTERNE

I.J.PRAHOVA-SECURITATEA ORAS CIMPINA
(Direcţia, Serviciul, Unitatea)

1/PM/ Nr. 0074231 din 2 XI 19 87

DOSAR Nr. 0016908 vol.

STRICT SECRET
Ex. nr. 1

23-07-2002

C.N.S.A.S.
SERVICIUL ARHIVA

CĂTRE

I.J.DOLJ-SECURITATE-
- SERVICIUL I-

La adresa dvs. nr. 106/IG/0016315 din 29 09 1987, referitor la numitul [redacted], vă comunicăm:

Se numeşte [redacted] ns. la [redacted] în [redacted] şi fiul lui [redacted] şi [redacted], de profesia [redacted] în prezent pensionar, nu are antecedente politice sau penale nu este încadrat politic, domiciliază în or. [redacted] str. [redacted] Bl. [redacted] sc. [redacted] apt. [redacted] Este venit din Tulcea de circa 12 ani, unde a funcţionat ca preot şi scos din această funcţie pe motiv că s-a despărţit de soţie şi cultul respectiv nu permite acest lucru. In prezent s-a recăsătorit cu [redacted] ns. la [redacted] în Brăila, fica lui [redacted] şi [redacted], casnică, neîncadrată politic, domiciliază la aceiaş adresă.

In prezent [redacted] se ocupă cu unele scrieri, având publicate unele cărţi cu conţinut istoric. Ca scriitor întreţine relaţii cu diverşi scriitori cu care cooperează şi se ajută în procurarea unor documente.

Nu a fost semnalat cu poziţie duşmănoasă, a călătorit în Polonia unde are un coleg preot ortodox în această ţară şi a fost invitat.

Nu rezultă să aibă rude în străinătate. Alte date de interes operativ nu s-au mai stabilit.

ŞEFUL SECURITĂŢII JUDEŢENE
COLONEL
PESCARU ILIE

ŞEF SECURITATE ORAS
COLONEL
[redacted] CONSTANTIN

Conceptat: P.M.
Dactilo: P.M.
Nr. exemplare: 2/0034/ 215

MINISTERUL DE INTERNE
INSPECTORATUL JUDETEAN DOLJ
Securitate - Serviciul I
Nr.1o6/I.GH/4929/09.12.1987

STRICT SECRET
Ex.nr.1

23 -07- 2002
C.N.S.A.S.
SERVICIUL
ARHIVA

N O T A de S T A D I U
- în d.u.i. "SAVU" .

SMARANDACHE OVIDIU FLORENTIN - conspirativ "SAVU" - fiul lui Gheorghe şi Maria, este născut la 1o.12.1954 în localitatea Bălceşti, judeţul Vîlcea, domiciliază în Craiova cartier Rovine, bl.H.36, sc.1, ap.19, profesor, în prezent fără ocupaţie, necunoscut cu antecedente politice sau penale.

In anul 1979 a absolvit Facultatea de Matematică din Craiova şi s-a încadrat ca matematician la Intreprinderea de Utilaj greu din aceeaşi localitate, unde a funcţionat pînă în anul 1981, cînd a solicitat post în învăţămînt, fiind repartizat ca profesor de matematică la Liceul Industrial Bălceşti, judeţul Vîlcea.

In anul 1982 a fost trimis în Maroc, împreună cu soţia şi fiul său, ca profesor cooperant, unde a funcţionat pînă în 1984, cînd a revenit în ţară în urma rezilierii contractului dintre cele două ţări.

In această perioadă a intrat în contact neoficial cu diverşi cetăţeni străini în scopul traducerii şi publicării în reviste din occident a unor lucrări personale din domeniul matematicii, lingvisticii şi poeziei.

După revenirea în ţară a continuat relaţiile prin corespondenţă cu legăturile create în străinătate, fapt ce a făcut ca la data de 22.o3.1985 să fie luat în lucru prin dosar de urmărire informativă de serviciul de contraspionaj din securitatea judeţului Dolj.

De la revenirea din Maroc, a funcţionat ca profesor suplinitor la Liceul "Nicolae Bălcescu" din Craiova, iar în anul şcolar 1985/1986 la Şcoala generală din comuna Drăgoteşti judeţul Dolj. Din luna august 1986 cel în cauză nu a mai solicitat post în învăţămînt şi în prezent fiind neîncadrat în muncă.

.. // ..

23 -07- 2002
C.N.S.A.S.
SERVICIUL
ARHIVA

La data de 02.09.1986, dosarul de urmărire informativă "SAVU" a fost transferat la serviciul de informaţii interne.

Pe parcursul urmăririi informative au rezultat următoarele aspecte:

- Obiectivul continuă relaţiile prin corespondenţă cu legăturile create în străinătate, mai frecvent cu FRANCISCO BELLOT, profesor din Spania, adresa acestuia luînd-o dintr-o revistă de specialitate şi TRANDBERG OLOF de la Academia Regală Suedeză pe care l-a cunoscut prin intermediul primului. Acestora le solicită sprijinul în vederea publicării unor lucrări în străinătate, obţinerea de invitaţii de participare la congrese şi conferinţe internaţionale de matematici, precum şi sprijin în vederea emigrării. De asemenea, din interceptarea corespondenţei interne şi externe rezultă că "SAVU" face apologia vieţii din occident şi îşi manifestă nemulţumirea faţă de posibilităţile de afirmare din ţara noastră.

La data de 22.05.1987 a fost invitat să se întîlnească la Bucureşti cu profesorul TRANDBERG OLOF, dar în urma unei combinaţii invitaţia i-a parvenit după plecarea acestuia din ţară.

- Pentru a polariza atenţia celor cărora li s-a adresat, a mai comunicat că începînd cu data de 23.06. 1986 s-a aflat în greva foamei, situaţie ireală, respectivul desfăşurînd de fapt, o viaţă normală.

- Referitor la relaţiile sale din ţară, cel în cauză a fost semnalat că întreţine relaţii printre alţii şi cu: ION PACHIA TATOMIRESCU, profesor suplinitor la Liceul nr.10 din Timişoara, absolvent al Facultăţii de Filologie, cunoscut ca scriitor şi poet, lucrat în d.u.i. de către I.J. Timiş al M.I. datorită poziţiei necorespunzătoare pe care o are faţă de politica partidului şi statului nostru şi a legăturilor pe care le întreţine cu posturi de radio şi publicaţii din străinătate, cărora îi solicită sprijinul în rezolvarea situaţiei sale, arătînd că nu s-ar bucura de condiţii pentru a se realiza şi a-şi exprima ideile sale, comentînd negativ realităţile social-politice din ţara noastră.

23 -07- 2002

C.N.S.A.S.
SERVICIUL
ARHIVA

- Despre atitudinea şi poziţia necorespunzătoare a lui SMARADACHE OVIDIU FLORENTIN, a fost informat organul judeţean de partid, care a dispus ca prin Inspectoratul şcolar judeţean Dolj să nu i se acorde recomandarea necesară pentru a călători în exterior în interes de serviciu.

Faţă de situaţia operativă existentă în caz la această dată ne propunem realizarea următoarelor obiective:

- prevenirea constituirii de către obiectiv a unui anturaj care să degenereze în activităţi ostile statului nostru;

- cunoaşterea şi prevenirea intenţiilor sale de a părăsi ţara în mod fraudulos;

- neutralizarea oricăror încercări din partea sa de a redacta lucrări cu caracter ostil şi prevenirea trimiterii acestora în străinătate pe diferite căi;

- influenţarea obiectivului în scopul renunţării la orice activităţi sau idei contrare politicii partidului şi statului nostru.

Avînd în vedere obiectivele propuse se vor întreprinde următoarele măsuri:

1/ Sursa "Olaru" din legătura serviciului I, care a lucrat cu obiectivul la Liceul "Nicolae Bălcescu", va fi instruită şi dirijată pentru a stabili:

- ce preocupări are în prezent, motivele ce îl determină să nu se încadreze în muncă, intenţii de viitor
- ce lucrări are în preocupări în prezent, conţinutul lor, intenţiile sale privind publicarea acestora.

Termen: 30.12.1987
Răspunde: Cpt. Ionete Gheorghe

2/ Se va continua şi în viitor interceptarea corespondenţei interne şi externe în vederea cunoaşterii legăturilor pe care şi le crează, natura acestora.

Termen permanent
Răspunde: Cpt. Ionete Gheorghe

3/ Momentele operative mai importante care vor apare în caz şi în special întîlniri ale obiectivului, vor fi controlate prin filaj şi mijloace mobile de ascultare în

188v.

23 -07- 2002
C.N.S.A.S.
SERVICIUL
ARHIVA

vederea identificării relaţiilor şi stabilirea conţinutului discuţiilor.

Termen permanent
Răspunde: Cpt.Ionete Gh.

4/ Se va lua legătura cu factorii de decizie din cadrul inspectoratului şcolar în vederea găsirii unei posibilităţi de încadrare în muncă a obiectivului şi cunoaşterii poziţiei sale în legătură cu aceasta.

Termen: 21.12.1987
Răspunde:Cpt.Ionete Gh.

5/ Cu ocazia deplasărilor efectuate de "SAVU" în alte localităţi din ţară va fi semnalat inspectoratelor judeţene competente pentru a întreprinde măsuri de control a activităţii acestuia şi de identificare a legăturilor contactate.

Termen permanent
Răspunde: Cpt.Ionete Gh.

6/ Se va studia posibilitatea instalării de mijloace speciale la domiciliul său pentru a stabili persoanele care-l vizitează şi conţinutul discuţiilor suspecte, precum şi intenţiile de deplasare din localitate.

Termen: 30.12.1987
Răspunde:Cpt.Ionete Gh.

In raport de mutaţiile intervenite în situaţia operativă se vor propune noi măsuri.

ŞEFUL SERVICIULUI I
Colonel
SERBAN PASCU

Cpt.
Ionete Gheorghe

RD.037/1.584/1987
I.G./C.V. ex.2

REPUBLICA SOCIALISTĂ ROMÂNIA

23 -07- 2002
C.N.S.A.S.
SERVICIUL
ARHIVA

MINISTERUL DE INTERNE
INSPECTORATUL JUDETEAN DOLJ
- Securitate -

STRICT SECRET
Ex.nr.2

Nr. 106/IG/ 0013.675 din 11.12. 1987

DOSAR Nr. .....

CĂTRE

MINISTERUL DE INTERNE
DEPARTAMENTUL SECURITATII STATULUI
Direcţia I Bucureşti
Serviciul III

La ordinul dumneavoastră telefonic, înaintăm alăturat dosarul de urmărire informativă "SAVU" nr.4929 şi nota de stadiu privind pe SMARANDACHE OVIDIU - FLORENTIN, din Craiova.

SEFUL SECURITATII
Lt.colonel
GHERGHE MARIN

SEFUL SERVICIULUI I
Colonel
Serban Pascu

RD.037/1.664/

Conceptat : D.D.

Dactilo : C.V.

Nr. exemplare : 2/10.12.1987

Cd. 230/1987 — V 15 — I-n 021

27.01.1988

Tov. Col. Şerban

Tov. Primscrator a dispus ca Dir. muncii, respectiv tov. Pătrău să rezolve problema, conform prevederilor noastre. O dată cu dezlegarea acestei acţiuni, intensificaţi controlul informaţiei

Cr. Col. [signature]

23 -07- 2002
C.N.S.A.S.
SERVICIUL
ARHIVA

160

159

SMARANDACHE OVIDIU FLORENTIN este fiul lui Gheorghe şi Maria, născut la 10.12.1954 în localitatea Bălceşti, judeţul Vîlcea, domiciliat în Craiova, cartier Rovine, bl.H-36, sc.1, ap.19, profesor, în prezent neîncadrat în muncă, necunoscut cu antecedente politice sau penale.

In anul 1979 a absolvit Facultatea de Matematică din Craiova şi s-a încadrat ca matematician la Intreprinderea de utilaj greu din aceeaşi localitate, unde a funcţionat pînă în anul 1981, cînd a solicitat post în învăţămînt, fiind repartizat ca profesor de matematică la Liceul industrial Bălceşti, judeţul Vîlcea,

In anul 1982, a fost trimis în Maroc, împreună cu soţia şi fiica sa, ca profesor cooperant, unde a funcţionat pînă în 1984, cînd a revenit în ţară în urma rezilierii contractului dintre cele două ţări. In această perioadă a intrat în contact neoficial cu diverşi cetăţeni străini în scopul traducerii şi publicării în reviste din occident a unor lucrări personale din domeniul matematicii, lingvisticii şi poeziei.

După revenirea în ţară a continuat relaţiile prin corespondenţă cu legăturile create în străinătate. A funcţionat apoi ca profesor suplinitor la Liceul "Nicolae Bălcescu" din Craiova, iar din anul şcolar 1985 - 1986 la Şcoala generală din comuna Drăgoteşti, judeţul Dolj. Din luna august 1986 cel în cauză nu a mai solicitat post în învăţămînt şi în prezent fiind neîncadrat în muncă.

In luna august 1986 intenţiona să participe la un congres internaţional de matematică de la Berkeley - S.U.A., obţinînd în urma demersurilor viza americană.

.. // ..

160v.

23 -07- 2002
C.N.S.A.S.
SERVICIUL
ARHIVA

Despre atitudinea şi poziţia necorespunzătoare a lui Smarandache Florentin, a fost informat organul local de partid care a dispus ca prin intermediul Inspectoratului şcolar judeţean Lolj să nu i se acorde recomandarea necesară pentru a călători în exterior.

Deoarece nu i s-a acordat viză de intrare în SUA, a expediat mai multe scrisori la diferite personalităţi din domeniul matematicii şi organizaţii internaţionale, folosind şi nume fictive, solicitînd să fie sprijinit prin publicitate în presă, pentru exercitarea de presiuni asupra guvernului român în scopul rezolvării favorabile a situaţiei sale.

Pentru a polariza atenţia celor cărora li s-a adresat, a mai comunicat că începînd cu data de 23.06. 1986 s-a aflat în greva foamei, situaţie ireală, respectivul desfăşurînd de fapt o viaţă normală.

In prezent insistă pentru continuarea relaţiilor cu unii cetăţeni din exterior ca: Francisco Bellot, profesor din Spania, Trandberg Olof, profesor la Academia Suedeză Regală de Stiinţă şi alţii, cărora le cere sprijinul să obţină un certificat de lucru pentru orice ţară din lume: S.U.A., Canada, Suedia, Spania, afirmînd că el este şomer, a căutat loc de muncă şi nimeni nu l-a înţeles pînă acum. De asemenea, afirmă că ar intra şi într-o sectă religioasă numai să i se ofere un loc de muncă.

Smarandache Ovidiu Florentin solicită a fi sprijinit de factorii de conducere ai unor instituţii şi întreprinderi să fie angajat într-un loc de muncă conform pregătirii sale profesionale în municipiul Craiova.

RD.05/177/
I.G./C.V.
ex4

27.01.1988

161

23 -07- 2002
C.N.S.A.S.
SERVICIUL
ARHIVA

N O T A

SMARANDACHE OVIDIU FLORENTIN este fiul lui Gheorghe şi Maria, născut la 10.12.1954 în localitatea Bălceşti, judeţul Vîlcea, domiciliat în Craiova, cartier Rovine, bl.M-36, sc.1, ap.19, profesor, în prezent neîncadrat în muncă, necunoscut cu antecedente politice sau penale.

In anul 1979 a absolvit Facultatea de Matematică din Craiova şi s-a încadrat ca matematician la Intreprinderea de utilaj greu din aceeaşi localitate, unde a funcţionat pînă în anul 1981, cînd a solicitat post în învăţămînt, fiind repartizat ca profesor de matematică la Liceul industrial Bălceşti, judeţul Vîlcea.

In anul 1982, a fost trimis în Maroc, împreună cu soţia şi fiica sa, ca profesor cooperant, unde a funcţionat pînă în 1984, cînd a revenit în ţară în urma rezilierii contractului dintre cele două ţări. In această perioadă a intrat în contact neoficial cu diverşi cetăţeni străini în scopul traducerii şi publicării în reviste din occident a unor lucrări personale din domeniul matematicii, lingvisticii şi poeziei.

După revenirea în ţară a continuat relaţiile prin corespondenţă cu legăturile create în străinătate. A funcţionat apoi ca profesor suplinitor la Liceul "Nicolae Bălcescu" din Craiova, iar din anul şcolar 1985 - 1986 la Şcoala generală din comuna Brăgoteşti, judeţul Dolj. Din luna august 1986 cel în cauză nu a mai solicitat post în învăţămînt şi în prezent fiind neîncadrat în muncă.

In luna august 1986 intenţiona să participe la un congres internaţional de matematică de la Berkeley - S.U.A., obţinînd în urma demersurilor viza americană.

.. // ..

161 v.

Despre atitudinea şi poziţia necorespunzătoare a lui Smarandache Florentin, a fost informat organul local de partid care a dispus ca prin intermediul Inspectoratului şcolar judeţean Dolj să nu i se acorde recomandarea necesară pentru a călători în exterior.

23 -07- 2002
C.N.S.A.S.
SERVICIUL
ARHIVA

Deoarece nu i s-a acordat viză de intrare în SUA, a expodiat mai multe scrisori la diferite personalităţi din domeniul matematicii şi organizaţii internaţionale, folosind şi nume fictive, solicitînd să fie sprijinit prin publicitate în presă, pentru exercitarea de presiuni asupra guvernului român în scopul rezolvării favorabile a situaţiei sale.

Pentru a polariza atenţia celor cărora li s-a adresat, a mai comunicat că începînd cu data de 23.06. 1986 s-a aflat în greva foamei, situaţie ireală, respectivul desfăşurînd de fapt o viaţă normală.

In prezent insistă pentru continuarea relaţiilor cu unii cetăţeni din exterior ca: Francisco Bellot, profesor din Spania, Trandberg Olof, profesor la Academia Suedeză Regală de Stiinţă şi alţii, cărora le cere sprijinul să obţină un certificat de lucru pentru orice ţară din lume: S.U.A., Canada, Suedia, Spania, afirmînd că el este somer, a căutat loc de muncă şi nimeni nu l-a înţeles pînă acum. De asemenea, afirmă că ar intra şi într-o sectă religioasă numai să i se ofere un loc de muncă.

Smarandache Ovidiu Florentin solicită a fi sprijinit de factorii de conducere a unor instituţii şi întreprinderi să fie angajat într-un loc de muncă, conform pregătirii sale profesionale în municipiul Craiova.

MD.05/177/
I.G./C.V.
ex.4

M.I.
INSP. JUD. Dolj
BIR. DE INVESTIGAȚII
NR. 0014614/29.02.1988.

STRICT SECRET
Ex. Nr. 1

162

23 -07- 2002

C.N.S.A.S.
SERVICIUL
ARHIVA

161

CĂTRE
SERVICIUL I.

La cererea dv. cu Nr. 106/GD/0014614/10.06.1987 prin care solicitați efectuarea de investigații asupra numitei NICULESCU EUGENIA, fiica lui MARCEL și VICTORIA, născută la 28.11.1958 în Craiova, domiciliată în Craiova, str. Calea București, bl. E1, sc. 3 apt. 7, vă comunicăm următoarele:

Numita NICULESCU EUGENIA, este de profesie medic pediatru și funcționează în localitatea BECHET, jud. Dolj.

În prezent se află în concediul medical fiind bolnavă de hepatită. Anterior a depus la Direcția Sanitară o cerere prin care solicită o detașare pentru 2 luni în Craiova.

Despre cea în cauză se cunoaște că a fost căsătorită și că actualmente este divorțată.

De către colocatari este caracterizată ca o persoană cu o comportare corespunzătoare, liniștită, respectoasă și fără vicii care s-o compromită în familie și societate.

Nu are un anturaj bine conturat și nu a fost observată în compania unor cetățeni străini sau a altor elemente cu trăsături de comportament necorespunzătoare.

De asemenea nu a fost semnalată cu comentarii negative la adresa realității social-

politice din țara noastră

162v.

La adresa menționată, NICULESCU EUGENIA, locuiește împreună cu părinții săi, respectiv tatăl NICULESCU MARCEL fiul lui Ion și Natalia, născut la 04.09.1932 în localitatea ȚINȚĂRENI, jud. Gorj, maistru la Termocentrala Isalniță și mama sa NICULESCU VICTORIA, fiica lui Marin și Ioana, născută la 3.11.1932 în ȚINȚĂRENI Gorj, cornică.

Deoarece NICULESCU EUGENIA locuiește în mare majoritate a timpului în localitatea BECHET, am ca punct stabil care sînt reprezentate în tre ea și cunoscutul rău SMARANDACHE FLORENTIN, soțul dusei sale.

23 -07- 2002
C.N.S.A.S.
SERVICIUL
ARHIVA

SEFUL BIROUNI
Lt-col.
IONESCU CORNELIU

Ofițer principal
[illegible]

MINISTERUL DE INTERNE

UNITATEA 0647

Nr. 0345049 din ... FEB 1988

23 -07- 2002

C.N.S.A.S. SERVICIUL ARHIVA

SECRET (după completare)

Ex. nr. 1/163

NOTĂ DE RELAȚII

Către, I.T. Dolj / I.T. Gh. ... /

Sursa: 512/06 (870219) ... informează:

La data de ... numitul (obiectiv):

Numele și prenumele STĂNCĂNDĂCHE FLORENTIN 1355-83

Nume anterior ... Pseudonim ...

Alte persoane de la aceeași adresă ...

Țara R.S.R. ROMÂNIA / jud. Dolj / ...

Localitatea CRAIOVA / ...

Strada ROVINE / ...

Nr. ... Bloc H36 Scara ... Apartament 19

Altă adresă ...

Adresa intermediară ...

Caracteristici ale persoanei fizic ... Soția unui cetățean străin. Efectuează turism. Relații

transmite către (obiectiv):

Numele și prenumele KOSTER ... Pseudonim ...

Nume anterior ...

Alte persoane de la aceeași adresă [redacted]

Țara FRANȚA [redacted] / jud. ... / ...

Localitatea ... / ...

Strada [redacted]

Nr. [redacted] Bloc ... Scara ... Apartament ...

Altă adresă ...

Adresa intermediară ...

Caracteristici ale persoanei ...

INTRARE NR. 04.016 ... Ziua ... luna ... 1988

Se cpt. în cadrul unei acțiuni de urmărire a unor persoane care ... vederea ...

prin intermediul CE ... următoarele (a se vedea verso):

Relația dintre sus-numiții se caracterizează prin:

Domeniul	Esența
... /	... / oficii matrimoniale ... / ...
... /	... cu străinătate / ...
... /	... / ...
Metoda transmiterii Fax	... / ... / ... / ...
Limba folosită franceză	... / FR
Gradul de rudenie	... / ...
Caracterul legăturii oficial	... / X
Mod de transmitere Fax	Nivelul legăturii ... / ...
Măsuri specifice ...	... / ... / ... / ... / ...
Opțiune ...	

Sursa mai informează: 1 ... / ...

2 ... / ...

3 ... / ...

Anexe ...

UNITATEA ...

ÎNTOCMIT, ...

Verificat: ...

Încărcat: ...

Nr. ex. 2

2107 C

Cd. 440/1987 — V 17

163v.

23 -07- 2002

C.N.S.A.S.
SERVICIUL
ARHIVA

a Stimate domnii,
H. Flammarion și S. Körtev,

Am onoarea să vă întreb dacă edit
dv. ar putea publica unele din mai
nuvelele mele, în care critic virulent tota
tarismul în maniera lui ORWELL:
„Cercul vicios" - roman 270 pagini
„Patria animalelor" - piesă de teatru, 30 pag
„O lume de-a-ndoaselea" - piesă de teatru, 14 pag.
„În imperiul răului" - proză scurtă - 89 pagini
„Jurnalul unui român disperat" - jurnal intim
350 pag

23 -07- 2002
C.N.S.A.S.
SERVICIUL
ARHIVA

165 164

M.T.T
DIRECTIA GENERALA A POSTELOR SI TELECOMUNICATIILOR
DIRECTIA JUDETEANA DE POSTA SI TELECOMUNICATII
Nr. 49/3888 din 17 III 1988

C ă t r e,

M.I.-INSPECTORATUL JUDETEAN DOLJ

Vă comunicăm că la data de 12 martie 1988, din Franţa a sosit o scrisoare pe adresa lui FLORENTIN SMARANDACHE din Craiova, str.Horvine (real Rovine), bl.A-36, ap.19, destinatarul nelocuind la această adresă.

Scrisoarea fiind foarte voluminoasă, întimpul transportului din Franţa la Craiova, a fost serios deteriorată. Urmare a acestui fapt, pe timpul manipulării, din scrisoare s-au împrăştiat mai multe file.

Considerînd conţinutul filelor respective ca fiind de competenţa organelor dv., vă trimitem această scrisoare.

[illegible]

212

23 -07- 2002
C.N.S.A.S.
SERVICIUL
ARHIVA

REPUBLICA SOCIALISTĂ ROMÂNIA

M. ISTERUL DE INTERNE
Departamentul Securităţii Statului
Direcţia I
(Direcţia, Serviciul, Unitatea)

STRICT SECRET
Ex. nr. 1

161/D.O/ 1/0072333 din 22 MAR 1988 198

DOSAR Nr. .....

CĂTRE

INSPECTORATUL JUDEŢEAN DOLJ - Securitate

- Serviciul 1 -

Vă restituim alăturat D.U.I. "SAVU" cu nr.4929 .

In cadrul analizei efectuate a fost evidenţiat faptul că în lucrarea obiectivului s-au manifestat o serie de neajunsuri în ceea ce priveşte cunoaşterea, controlul şi prevenirea unor acţiuni necorespunzătoare din partea acestuia. Au fost aprobate măsurile prevăzute de dumneavoastră în nota de stadiu, ordonîndu-se :

1. Recrutarea a 1-2 surse cu posibilităţi de penetrare în intimitatea suspectului şi de influenţă, inclusiv prin identificarea persoanelor la domiciliul cărora acordă meditaţii şi selecţionarea celor cu care este în relaţii mai apropiate.

2. Urgentarea introducerii mijloacelor speciale T.O. fixe la domiciliu.

3. Investigarea membrilor de familie, îndeosebi a soţiei şi, cu sprijinul serviciului 2, analizîndu-se oportunitatea intrării în contact pentru a-i folosi în acţiuni de temperare şi influenţă.

4. Prin inspectoratul şcolar să se acţioneze pentru a i se asigura loc de muncă.

.//.

Conceptat : .....
Dactilo : .....
Nr. exemplare : .....

Cd. 1358/1986 — V 12 — I-n 025

5. Intrucît pe parcursul lucrării cazului o serie de măsuri propuse în notele de stadiu nu s-au executat, fiind tergiversate de la o perioadă la alta, se impune o atitudine fermă din partea şefului serviciului, care va coordona direct activitatea în caz şi-l va analiza bilunar sau ori de cîte ori este necesar, urmărindu-se prevenirea oricăror acţiuni necorespunzătoare din partea suspectului.

23 -07- 2002
C.N.S.A.S.
SERVICIUL
ARHIVA

LOCTIITOR SEF DIRECTIE
Colonel
Pleşea Constantin

LOCTIITOR SEF SERVICIU
Maior
Roşu Nicolae

MINISTERUL DE INTERNE
INSPECTORATUL JUDEŢEAN DOLJ
SECURITATEA - SERVICIUL I -
Nr.1o6/VV/_____/23.03.1988

23 -07- 2002

C.N.S.A.S.
SERVICIUL
ARHIVA

STRICT SECRET
Ex.unic

166
165

A P R O B,
SEFUL SECURITATII
Lt.colonel
GHEORGHE MARIN

- R A P O R T -

cu propuneri de exploatare a momentului operativ creat în D.U.I. "SAVU",

La data de 18.03.1988, a fost interceptat un manuscris, returnat lui "SAVU", de către Editura "Albine Michel" din Franţa.

In vederea documentării activităţii celui în cauză, a intrării în posesia materialului şi a asigurării conspirării sursei "S", propunem a se realiza următoarea combinaţie :

Prin Serviciul special "S" se va stabili dacă obiectivul îl cunoaşte pe factorul poştal, întreţin relaţii şi de ce natură. Totodată se va stabili ora la care de obicei se duce corespondenţa la domiciliul celui în cauză.

In situaţia în care " SAVU" îl cunoaşte pe factorul poştal, iar acesta din urmă prezintă garanţii pentru a putea fi folosit în combinaţie, va fi instruit să predea personal corespondenţa -având în vedere şi volumul acesteia - la câteva minute după ce ofiţerul se va afla la domiciliul lui "SAVU". Întrucât Cpt.Velişcu Victor este cunoscut de obiectiv, prezenţa în locuinţa acestuia se va asigura prin stabilirea prealabilă a unei întâlniri, sub pretextul detalierii unor aspecte legate de încadrarea sa în muncă.

In momentul în care poştaşul va preda corespondenţa îşi va manifesta si surprinderea cu privire la volumul si ţara de unde este expediat plicul, fapt ce va "stârni curiozitatea" ofiţerului care va putea astfel să intervină si implicit să "observe" trimiterea poştală.

In acest context se va actiona pentru determinarea lui "SAVU" să deschidă plicul după care, ofiţerul va ridica materia-

1661

lele pe bază de proces-verbal, ce va fi folosit ulterior în instituţia actelor premergătoare şi va fi invitat la sediul inspectoratului pentru cercetare informativă.

23 -07- 2002
C.N.S.A.S.
SERVICIUL
ARHIVA

In situatia în care poştaşul nu prezintă garanţii pentru a ne sprijini, prin Serviciul special "S" că va asigura predarea corespondenţei în condiţiile raportate mai sus ,fie de o sursă din legătura acestui compartiment, fie de un cadru al I.J.Dolj,pregătit şi dotat în acest sens.

Intreaga acţiune va fi controlată prin mijloace tehnice mobile de tip I.D.E.B., care se vor afla asupra Cpt.Velişcu Victor.

Faţă de cele raportate ,propunem a se aproba realizarea combinatiei în varianta prezentată.

DE ACORD,
SEFUL SERVICIULUI I,
Colonel
SERBAN PASCU

Ofiţer specialist I,
Căpitan
VELISCU VICTOR

Serv. Special „S"
Se va aplica varianta cu factorul poştal din zonă care va primi sarcini corespunzătoare prin conducerea poştei.
al.

rd.305/9
1 ex.
Red.GD
Dac.AE

MINISTERUL DE INTERNE

UNITATEA 0647

Nr. 0346465 din

C.N.S.A.S.
SERVICIUL
ARHIVA

23-07-2002

SECRET
(după completare)

Ex. nr. 1

167

NOTĂ DE RELAȚII

ÎNTRARE Nr. 07.233
Ziua 18 Luna 07 ... 88

Către, I-T-Dolj/1/I.Gh.

Sursa: 5120/61 / 6/15.07.1988 informează:

La data de ... numitul (obiectiv):

Numele și prenumele —

Nume anterior ... Pseudonim ...

Alte persoane de la aceeași adresă ...

Țara FRANȚA / Jud. ...

Localitatea PARIS

Strada RUE HUYGHENS 75014

Nr. 22 Bloc ... Scara ... Apartament ...

Altă adresă ...

Adresa intermediară Editions ALBIN MICHEL

Caracteristici ale persoanei ...

Se cunoaște cu ocazia vacanței de Mărțișor - 1988

tranșmite către (obiectiv):

Numele și prenumele SMARANDACHE FLORENTIN.

Nume anterior ... Pseudonim ...

Alte persoane de la aceeași adresă ...

Țara R.S. ROMÂNIA / Jud. Dolj

Localitatea CRAIOVA

Strada ROVINE

Nr. ... Bloc H36 Scara ... Apartament ...

Altă adresă ...

Adresa intermediară ...

Caracteristici ale persoanei ...

Are ceva relații cu persoana în cauză și cu familia acesteia în străinătate. Vezi și pagina următoare.

prin intermediul CE ... următoarele (a se vedea verso).

Relația dintre sus-numiții se caracterizează prin:

Domeniul	/	Esența	
...	/	refuse de publicare în str.	318
...	/	a unii materiale este în RSR	...
...	/	MÂNIA	946
Metoda transmiterii	oral		/ M / / /
Limba folosită	franceza + romana	FR/RO.	
Gradul de rudenie	...	/	
Caracterul legăturii	oficial	/ X	
Mod de transmitere	direct	Nivelul legăturii	0 0.
Măsuri specifice	material obținut		/ / / /
Opțiune	...		

Sursa mai informează: 1 .../...

2 .../...

3 .../...

Anexe 1 Vol. 2337

ȘEF UNITATE

Nr. ex. 2 ex

ÎNTOCMIT, L.C.

Verificat: ...

Încărcat: ...

167 v.

23 -07- 2002

C.N.S.A.S.
SERVICIUL
ARHIVA

Editura „Albin Michel" din Franța, Paris, returnează manuscrisul ~~autorului~~ (reprezentând un roman și o piesă de teatru, ambele având ca protagonist caracterul ostil regimului R.S. România) însoțit de refuzul de a-l publica.

17.05.1988

168

PRIMIT: col. ȘERBAN PAȘCU
Sursa: „VEVER GHEORGHE"
Casa: „NĂLTINIȘ"

C.N.S.A.S.
SERVICIUL
ARHIVA
23 -07- 2002

168

NOTĂ INFORMATIVĂ

Sursa ciformează următoarele:

Pe data de 15.05.1988, sursa ducîndu-se la domiciliul lui [redacted] aceasta a relatat că pe data de 14.05.1988, a venit la domiciliul său, [redacted] din comuna [redacted], învoit de postul meu de al „ORTEI SOMNOLENȚI" din orașul MOINEȘTI, ce a aderat la secta inițiată de [redacted] mi relatează că în cursul vățămîntului trecute, a fost vizitat la domiciliu, de către un profesor de matematică, al cărui nume pretinde că nu îl cunoaște, dar precizează că este în vîrstă de 35 ani, fiind căsătorit și are un copil fiind fost elev al profesorului fost universitar [redacted] destituit pentru participarea sa la mediștatia fodrocedentală, a fost văzut și el din cadrele învățămîntului, rămînînd 2 ani și 6 luni, fără serviciu și după repetatele demersuri ce le-a făcut i s-a oferit post cu 1/2 normă la școala generală din comuna LEU, și datorită depărtării dintre sate pînă la școală, a fost nevoit fost cu 1/2 normă la o școală din

cartierul CRAIOVIȚA Nouă.

168v

Profesorul de matematică respectiv a mai venit de două ori la domiciliul lui [redacted], însoțit fiind de profesorul [redacted], despre care relatează că actualmente este încadrat tot cu 1/2 la o școală de șoferi.

23 -07- 2002
C.N.S.A.S.
SERVICIUL
ARHIVA

Profesorul de matematică, relatase că a fost la un congres al matematicienilor din MAROC și apoi a încercat să plece din nou cu soția sa cu gîndul de a nu se mai întoarce în țară, de care intenție sa sezizat Securitatea și nu i sa mai permis plecarea din țară. Profesorul de matematică a mai relatat că a făcut mai multe demersuri în străinătate spre a fi ajutat să părăsească țara și a primit un rezultat de la o asociație a matematicienilor din S.U.A, care i au comunicat că îl pot ajuta să ajungă acolo, numai după ce se va afla într-un lagăr din GRECIA sau ITALIA.

Profesorul de matematică și-a exprimat hotărîrea de a fugi din țară și a afirmat că a venit anume la [redacted] pentru ca acesta să-l ajute să fugă din țară, cerîndu-i o schiță cu locul pe unde poate să fugă, ceea ce [redacted] a afirmat că a refuzat să îi facă, fiindu-i frică ca acesta să nu fie prins cu schița asupra lui, și să fie și el tras la răspundere pentru complicitate mărginindu-se doar să îi spună că

~~162~~ 16
169

23 -07- 2002
C.N.S.A.S.
SERVICIUL
ARHIVA

să meargă pe malul Dunării, să studieze locul pe unde se poate trece.

Profesorul respectiv a discutat și cu [redacted], insistînd în mod deosebit pe lîngă acesta ca să fugă amîndoi în S.U.A, unde i-a promis că îl va ajuta să se aranjeze, iar în cazul în care nu vrea să fugă să îl ajute să taracă granița, efectuîndu-i în schimb suma de 25.000 mii lei și afirmînd că în vederea fugii sale din țară a strîns suma de 40.000 lei și are și posibilități de procurare a dolarilor cu care să taracă frontiera.

Profesorul de matematică, a mai afirmat că pînă la punctul unde vor fugi, a convenit să fie duși cu mașina de către profesorul [redacted]. [redacted] însă ce puțin în discuțiile purtate cu mine sa grus ca [redacted] să fugă din țara noastră, motivînd că o astfel de acțiune nu are rost deoarece aici acesta are servicii, iar în S.U.A. se muncește din greu, iar acțiunea de a-l ajuta pe acest profesor, de a fugi prezintă pericolul de a fi prinși.

După spusele lui [redacted], respectivul Profesor este plin de ură față de comunism ca și față de Partid, susținînd că ar fi comunismul cea mai mare nenorocire pentru țara noastră, din care cauză trebuie făcut tot posibilul pentru a scăpa de sub conducerea comuniștilor, el afirmînd că vrea să ajungă neapărat în S.U.A, spre a acționa de acolo în vederea răsturnării comuniștilor de la putere, intenționînd să se adresare 221 președintelui S.U.A și altor șefi de state spre ai determina la acțiuni

pentru schimbarea regimului din țara noastră.

169v

23 -07- 2002

C.N.S.A.S.
SERVICIUL
ARHIVA

Profesorul după apelul lui [redacted] era foarte bine informat asupra situației politice internaționale, așa cum o prezintă „Europa Liberă" și menționa că [redacted] făcut totul pentru a-l convinge să colaboreze.

Profesorul a insistat în mod deosebit ca [redacted] să ajute pe fugari și a afirmat că în urma ședinței din 11.05.1958 la domiciliul lui [redacted], unde a stabilit contact cu [redacted], cetățeni români care au fugit din țară.

[redacted], cetățeni români care au fugit din țară, [redacted] a afirmat că îi va ajuta pe fugari și a [redacted] să procedeze în acest sens.

[redacted] a afirmat că îi va ajuta pe Profesor, dar nu este de acord cu fuga din țară, arătând în același timp că nu este împotriva colaborării cu [redacted].

N.O

— [redacted] — fostul ofițer din armata română — Dr. C. Vasilescu — a fost arestat în 1948 de către autoritățile comuniste și condamnat la 6 ani închisoare corecțională. După eliberare a fugit în Germania, unde a fost recrutat de către [redacted] și trimis în țară cu misiuni de spionaj.

— profesorul universitar [redacted] — a identificat

170
~~169~~

în persoana numitului [redacted]
lucrat în D.V.I, la problema „Culte-secte".

~~170~~

— profesorul de matematică de 35 ani se identifică în persoana numitului SMARANDACHE FLORENTIN, profesor cu 1/2 normă la Sc. generală nr. 32, lucrat în D.V.I, la problema învățământ.

23 -07- 2002

C.N.S.A.S.
SERVICIUL
ARHIVA

Aspectele relatate de sursă cu privire la preocupările acestuia și intențiile de a ajunge în occident se confirmă și prin alte mijloace.

Imediat, cpt. Ionete și cpt. GUȚĂ vor întreprinde măsuri complexe (F, T.) pentru cunoașterea activităților desfășurate de cei în cauză și prevenirea pumerii în aplicare a intențiilor lui SMARANDACHE FLORENTIN de a fugi din țară.

— NOTE EXTRAS la dosarul celor în cauză.

170 bis

SI

Tov. Colonel Manche
să se implice, să-și
dea acordul.

[signature] ~~167~~

23 -07- 2002
C.N.S.A.S.
SERVICIUL
ARHIVA

0010378/20.05.1988

171

MINISTERUL DE INTERNE
DEPARTAMENTUL SECURITATII STATULUI
- Direcţia a III-a -
Nr. 3112/TC/-D/00146027 - 15.05 1988

STRICT SECRET
Ex.nr. 1

Cpt. Inete
Exploatori

Se dă pe cuvrá la Si. Cpt Inete

INTRARE 005.279
19.88 Luna mai Ziua 23

C ă t r e,
INSPECTORATUL JUDETEAN D O L J
al
Ministerului de Interne

- Securitate -
Serv.1

Alăturat vă trimitem xerocopia unei note privind pe numiţii SMARANDACHE FLORENTIN şi [redacted] aflaţi în atenţia dumneavoastră.

Rugăm să ne comunicaţi suspiciunile pentru care sînt lucraţi dacă cei în cauză au efectuat deplasări în străinătate şi problemele de interes operativ rezultate în urma acestora.

LOCŢIITOR SEF DIRECTIE
Lt.col.
Rădulescu Emil

SEFUL SERVICIULUI
maior,
Cârâc Gheorghe

0010378/20.05.1988

- 3101/MT/F.N./ -
"Dumitrache"
15 martie 1988

STRICT SECRET
Ex.nr. 1

DIRECȚIA ...
23-07-2002
C.N.S.A.S.
SERVICIUL
ARHIVA

8394
172

N O T A

Academia R.S.România a primit o scrisoare din partea dlui OLAF TAHLBERG, secretar al Academiei Regale Suedeze de Stiinţe, în calitate de "Executiv Secretary of SCGCS".

Menţionez că SCGCS este o comisie a ICSU (Internaţional Conncil of Scoentific Uniars) şi anume: "Standing Commision of the Free Circulation of Scoentists".

In această scrisoare, dl. TAHLBERG solicită sprijinu Academiei R.S.R. pentru ca următorii, care "întîmpină dificultăţi", să poată călători în străinătate spre a-şi expune lucrările ştiinţifice

1/ Dr. FLORENTIN IMBRAHIMACHE, str.Rovine bloc H.36, apt.19, Craiova.

2/ [redacted], cartier [redacted] Bloc scara [redacted] apt. [redacted]

Din cîte ştiu, pînă în prezent Academia R.S.R. nu a între prins nici un fel de acţiune drept urmare acestei scrisori.

N.O.

TAHLBERG OLAF a fost în ţara noastră în fruntea un delegaţii a Academiei Regale Suedeze de Stiinţe în scopul încheierii acordurilor de schimburi ştiinţifice cu Academia R.S.R. Serviciul XI a fost informat de desfăşurarea şi programul activităţii delegaţiei.

Cu acel prilej TAHLBERG a intervenit personal la preşedintele Academiei R.S.R. pentru IMBRAHIMACHE FLORIN.

Reîntorcîndu-se în Suedia a adăugat la intervenţia sa înc un cetăţean român dr. [redacted].

Informaţia în copie se exploatează la Serviciul XI.

Maior,
Miftode Terente

MINISTERUL DE INTERNE

U.M. 0924 - CRAIOVA

(unitatea sau indicativul)

Cpt. IONETE GHEORGHE

(gradul, numele și pren. of. care a cerut verif.)

016733/24.10.87

INTRARE

Nr. 0187447

Data 21 OCT 1987

SECRET

(după completare)

C.I.D. - BUCUREȘTI

CERERE DE VERIFICARE (STRĂINI)

Numele și prenumele [redacted]

Data nașterii - Cetățenia -

Tatăl - Mama [redacted]

Țara de naștere - Țara de domiciliu [redacted] - loc. [redacted] ITR

Pașaport (serie, nr. ..... Alte indicații [redacted]

(perioadele in care a fost în R.S.R.,

a fost la studii în R.S.R., plecat legal (ilegal) din R.S.R., etc.)

SE SOLICITĂ (se va menționa una din următoarele situații) :

1. Dacă este în atenție
2. Ultima intrare/ieșire
3. Intrările și ieșirile din perioada
4. Conținutul informațiilor operative
5. Tot ce există în evidență

23 -07- 2002

C.N.S.A.S. SERVICIUL ARHIVA

SEMNĂTURA [signature] APROB [signature]

Studiu dosar pașapoarte

1961 - 69 Șc. gen. Bălcești
1969 - 72 Lic. ped. Craiova
1972 - 74 Lic. ped. Rm. Vilcea
1974 - 75 U.M. 01392 Medgidia
1975 - 79 Univ. Cv.
1979 - 81 I.U.G.
1981 - 82 Lic. agroind. Bălcești
1982 - 84 Maroc
1984 - 85 L.H.B.
1985 - 86 Drăgotești

Deplasări în străinătate
- sept 78 Bulgaria
- 16.09.1982 - 02.07.1984 Maroc
- 26.10.1984 Maroc
- 11.11.1984 Ungaria

Rude în țară
Gheorghe - tată - 24.04.1930 PCR agric
Maria - mamă - 03.01.1930 sară med.
Mihai Liviu - 03.04.1981 fiu
Hiculescu Eugenia - cumnată - medic
28.11.1958
CB BIE, Sc 3 Ap 7

23 -07- 2002

C.N.S.A.S.
SERVICIUL
ARHIVA

DATE REZULTATE DIN EVIDENȚA

NECUNOSCUT ÎN EVID.
INTRĂRI - IEȘIRI 85-87 LISTE

ÎN BAZA DATELOR FURNIZ.
NU SE POATE IDENTIFICA

1 NOE 1987

NECUNOSCUT

5 NOE 1987

Data și indicativul ofițerului care a efectuat verificarea

24.05.1988 - copie -
Primit: Col.Serban Pascu
Sursa : "Sever Gheorghe"
Casa : "Păltiniş"

23 -07- 2002
C.N.S.A.S.
SERVICIUL
ARHIVA

175

NOTA INFORMATIVA

Sursa informează următoarele:

Pe data de 22.05.1988, sursa ducîndu-se la domiciliul lui [redacted], acesta şi fiul lui [redacted], au povestit că miercuri 18.05.1988 a venit profesorul de matematică SMARANDACHE FLORENTIN, care după relatările lui [redacted], a venit cu o sacoşă plină de tot felul de scrisori primite de el din străinătate, printre care o scrisoare primită din SUA, prin care i se comunica, că i se poate asigura intrarea în SUA dintr-un lagăr din Grecia sau Italia, comunicîndu-se totodată că nu va fi cazul ca în SUA să presteze o muncă ca de spălător de vase sau de măturar, cum el a scris că este gata să presteze, deoarece i se poate găsi o muncă în domeniu matematicii, cît şi alte scrisori de acest fel, primite din străinătate, exprimîndu-şi şi el mirarea cum de a primit aceste scrisori prin poştă. In afară de acestea Florin Smarandache a mai avut în sacoşă mai multe cecuri cu care a vrut să demonstreze lui [redacted] că are bani pentru a plăti trecerea peste frontieră şi a procura dolari.

[redacted] afirmă că i-a comunicat lui Florin Smarandache că nu îi permite fiului său să îl ajute să treacă frontiera sau să fugă împreună cu el din cauză că el consideră că o astfel de acţiune nu are rost. La insistenţele deosebite ale lui Smarandache de a i se comunica pe unde să fugă, i s-a explicat pînă la urmă că trebuie să treacă printr-un cimitir situat între comunele Gruia şi Pristol şi din cimitir să se tîrască pe burtă, prin porumb pînă la Dunăre, urmînd să se deplaseze acolo pentru a vedea dacă se cultivă porumb în care ipoteză va trebui să aştepte pînă ce va creşte porumbul sau dacă se cultivă grîul va trebui să treacă cînd acesta va creşte.

.. // ..

176

Florin Smarandache a afirmat că a aranjat cu [redacted] ca să se deplaseze cu maşina acestuia la 23.05.1[illegible] împreună cu [redacted] ca să le arate locul pe unde trebuie să fugă, aceasta deoarece şi [redacted] s-a hotărît să fugă din ţară. [redacted] susţine că a refuzat să facă aceas tă deplasare deoarece [redacted] s-a opus la o astfel de acţiune, iar pe de altă parte el deocamdată nu are de gînd să fugă din ţară pînă ce nu se va căsători mai întîi.

C.N.S.A.S.
SERVICIUL ARHIVA
23 -07- 2002

Florin Smarandache, care după spusele lui [redacted] a stat 5 ore la domiciliul lui [redacted], în special în curtè pe o bancă, a insistat în mod deosebit pe lîngă [redacted] ca să accepte să fugă cu el, acesta susţinînd că a refuzat. Florin Smarandache şi-a exprimat în cursul discuţiilo ura deosebită faţă de partid şi de conducerea sa, deşi este şi el membru de partid şi a afirmat că el este ferm hotărît să fugă neapărat din ţară deoarece nu mai poate suporta viaţ din ţara noastră şi împreună cu [redacted] cu consideră că trebuie să acţioneze din străinătate pentru schimbarea situa ţiei din ţara noastră, printre altele şi prin trimiterea unc memorii adresate guvernelor străine prin care să li se ceară intervenţie în afacerile interne ale ţării noastre.

[redacted] a afirmat că i-ar fi atras atenţia lui Florin Smarandache că poate fi prins şi condamnat, în care situaţie va fi scos din cadrele învăţămîntului sau chiar îm puşcat, dar acesta a afirmat că indiferent de ce i se va întîmpla el nu mai vrea sub nici un motiv să mai rămînă în ţară şi cu orice risc este hotărît să fugă, aceeaşi hotărîre fiind adoptată şi de către [redacted], care şi el în nici un caz nu mai poate suporta rămînerea în ţară.

Florin Smarandache a mai afirmat că vrea să fugă din ţară fără ştirea soţiei sale, care dacă ar şti, s-ar putea să se opună.

Florin Smarandache i-a cerut lui [redacted] să îl vizi teze la domiciliu, dîndu-i adresa ca să mai discute şi să vadă cum să facă pentru a părăsi ţara. [redacted], cerînd sfatul sursei cum să procedeze, sursa l-a sfătuit să nu aibă relaţii cu acesta care pare suspect, în urma unor discuţii prelungite pe această temă, [redacted] afirmînd că dacă va mai veni Florin Smarandache sau [redacted] nu îi va mai primi în curtea sa şi le va cere să nu mai vină pe la el, de ales că a văzut că aceştia vor să se dedea la acţiuni politi sirect îndreptate împotriva statului nostru.

.. // ..

177

Din cele spuse de către Florin Smarandache mai rezult
că [redacted] se plînge că este urmărit de către secur
tate şi că securitatea a ştiut lucruri pe care el le-a afir
mat numai în prezenţa a două persoane, din care una probabi
că a informat securitatea şi din această cauză fiind urmări
îndeaproape nu a mai putut veni pe la [redacted] an deoarece
venind cu maşina, agenţii securităţii îl pot observa mai
uşor. [redacted] afirmă că Florin Smarandache şi-a exprima
intenţia de a-l vizita mai des şi a afirmat că nu se va mai
lăsa pînă ce nu va găsi posibilitatea de a fugi din ţară.

[redacted] afirmă că în cursul săptămînii trecute a
fost din nou vizitat la domiciliu de către [redacted],
care a venit spre a-i spune că la televizor s-ar fi transmis
un film referitor la crimele ce le-ar fi comis Stalin, susţi
nînd că astfel de crime s-ar întîmpla şi acuma în ţara noas-
tră şi susţinînd că trebuie profitat de cele ce se întîmplă
în Uniunea Sovietică şi în celelalte ţări socialiste spre a
se trece şi ş a noi la acţiuni care să ducă la schimbarea con
ducerii ţării. [redacted] şi-a exprimat regretul că în
ţara noastră nu încep greve la fel ca în Polonia şi a susţi-
nut că trebuie acţionat pentru a se trezi muncitorii la
luptă, deoarece după părerea lui numai greve de mari propor-
ţii pot să conducă la schimbarea conducerii ţării noastre.

[redacted] i relatează că a primit pe adresa sa o
scrisoare e lui [redacted], adresată lui [redacted], fata cu car
el a fugit în Iugoslavia şi se miră cum cei de la penitencia
au permis trimiterea acestei cărţi poştale deoarece în ea
[redacted] îşi exprimă intenţia ca după eliberarea sa să-şi
continue lucrarea, adică activitatea disidentă şi fuga peste
graniţă. Cartea poştală respectivă a fost trimisă prin poştă
lui [redacted].

[redacted] a afirmat că refuză să se ducă la judecare
recursului lui [redacted] deoarece consideră că pedeapsa ce i
s-a aplicat este justificată.

[redacted] afirmă că la domiciliul lui [redacted], mama
lui [redacted], [redacted] o tînără penticostală, care stă
la ea în gazdă organizează adunări în cadrul cărora ea se
ocupă cu profeţiri şi înşiruie ultimei treceri frauduloase
de către [redacted] frontierei l-a îndemnat să treacă din no
frontiera asigurîndu-l că nu i se va întîmpla nimic.

23.05.1988 Gh.Sever

C.N.S.A.S.
SERVICIUL
ARHIVA

23 -07- 2002

MINISTERUL DE INTERNE
INSPECTORATUL JUDETEAN DOLJ
- Securitate -
Nr.1o6/IG/oo5.279/27.05.1988

STRICT SECRET
Ex.nr.2

178

C.N.S.A.S.
SERVICIUL
ARHIVA

23 -07- 2002

C ă t r e

MINISTERUL DE INTERNE
DEPARTAMENTUL SECURITATII STATULUI
Directia a III-a

La ordinul dumneavoastră nr.3112/TC/D/oo166.o27 di 19.o5.1988, prin care solicitaţi date despre numiţii: SMARANDACHE FLORENTIN şi [redacted], din Craiov raportăm următoarele:

1/ Smarandache Florentin este fiul lui Gheorghe şi Maria, născut la 1o.12.1954 în localitatea Bălceşti, judeţu Vîlcea, absolvent al Facultăţii de Matematică, membru PCR, căsătorit, are un copil, domiciliat în Craiova, cartier Rovine, bl.H.36, sc.1, ap.19, fost profesor de matematică.

Cel în cauză în perioada 1982 - 1984 a desfăşurat activitate în Maroc, ca profesor cooperant, timp în care a intrat în contact neoficial cu mai mulţi cetăţeni străini în scopul traducerii şi publicării în diferite ţări occiden tale a unor lucrări personale în domeniul matematicii.

După revenirea în ţară cel în cauză a fost luat în lucru în cadrul dosarului de urmărire informativă de serviciul III pe linia programului de măsuri "Atlas", pînă la data de o2.o9.1986, cînd a fost continuată urmărirea inform tivă de către serviciul de informaţii interne.

Datele obţinute ulterior atestă faptul că Smarandac Florentin a continuat relaţiile prin corespondenţă cu legăturile create în străinătate şi în ţară, insistînd pentru lărgirea contactelor cu unii cetăţeni din exterior ca: Francisco Bellot din Spania, Larson Loren editor din SUA, Wegner Bernard din RFG, Chantal Signoret din Franţa, Greasa Andrew şi Grossvalde profesori din SUA şi alţii, în vederea publicării de noi lucrări în diferite ţări occidentale, precum şi pentru obţinerea de invitaţii de participare la

.. // ..

178.

23 -07- 2002

C.N.S.A.S.
SERVICIUL
ARHIVA

unele congrese şi conferinţe pe probleme de matematică organizate pe plan internaţional.

In cadrul relaţiilor pe care le întreţine Smarandache Florentin face apologia vieţii din occident, elogiază activitatea literară a unor elemente din emigraţia reacţionară din străinătate, face comentarii negative la adresa realităţilor social-politice din ţara noastră şi solicită sprijin în scopul emigrării, pretinzînd că în ţara noastră nu s-ar bucura de condiţii pentru a se realiza şi a-şi exprima ideile.

Din datele şi informaţiile obţinute în procesul urmăririi informative rezultă că Smarandache Florentin îşi menţine permanent ideea de a emigra din ţară, caută să facă pregătiri în acest sens şi are o poziţie prezentă duşmănoasă la adresa orînduirii din ţara noastră.

2/ [redacted] este fiul lui [redacted] şi [redacted], născut la [redacted] în [redacted], de naţionalitate şi cetăţenie română, neîncadrat politic, fără antecedente politice sau penale, fost [redacted] la [redacted] de [redacted]e ale [redacted]in Craiova, specialitatea [redacted] în prezent profesor la [redacted], căsătorit, are doi copii, cu domiciliul stabil în Craiova, cartier [redacted], bl[redacted] sc[redacted] ap.[redacted]

Sus-numitul în perioada 1978 - 1981 a făcut parte din secta "Meditaţia transcedentală" împreună cu încă patru persoane din Craiova. Cel în cauză a participat la şedinţele ţinute în Bucureşti, de cetăţeanul englez de origine română Stoian Nicolae, asistent de program la B.B.C. şi emisar al sectei respective care urmărea antrenarea participanţilor la activităţi de culegere de informaţii. In anul 1982 [redacted] a fost anchetat informativ pe linia serviciului III şi atenţionat asupra respectării normelor legale privind relaţiile cu cetăţenii străini. Despre situaţia acestuia s-a informat conducerea locală de partid care a hotărît să i se desfacă contractul de muncă şi să fie repartizat într-un alt sector de activitate.

La data de 05.05.1987, [redacted] a fost luat în lucru în dosar de urmărire informativă pe

173

linia problemei "Elemente ostile din domeniul cultelor şi sectelor", fiind semnalat cu următoarele aspecte:

- frecventează casele de rugăciuni ale unor culte tradiţionale şi neoprotestante, are manifestări negative (face afirmaţii tendenţioase cu referire la pretinsa lipsă de libertăţi religioase;

- este nemulţumit de situaţia sa prezentă şi preoc pat să acţioneze pentru reconsiderarea ei;

- are intenţia de a pleca definitiv din ţară pentr a se stabili în S.U.A. împreună cu familia.

In perioada cînd era student, în anul 1969 şi 1972 [redacted] a călătorit în străinătate în: R.P. Ungară şi R.S.Cehoslovacia în calitate de turist, nefiind semnalat cu aspecte de interes operativ.

In prezent [redacted] este cunoscut că întreţine relaţii cu Smarandache Florentin şi este preocup împreună cu acesta de a pleca ilegal din ţară.

SEFUL SECURITATII
Lt.colonel
GHEORGHE MARIN

SEFUL SERVICIULUI I
Colonel
Serban Pascu

R2.05/741/
I.G./C.V.
ex.3/25.05.1988

C.N.S.A.S.
SERVICIUL
ARHIVA
23 -07- 2002

23 -07- 2002 C.N.S.A.S. SERVICIUL ARHIVA

812

MINISTERUL DE INTERNE
UNITATEA M 0924
Subunitatea „F"
Nr. 0031217 din 19.05.1988

DA

STRICT SECRET
(după completare

Cpt Ionuti
Cuptatoru
Cpt (X)

Loc pentru fotografie

005400
88 Luna mai 30

5 I.

180

NOTĂ DE FILARE ȘI IDENTIFICARE

În ziua de 18.05.1988 între orele 19³⁰ – 20¹⁰ obiectivul „SAVU" a fost ~~vizitat~~ (contactat) de Legătura „VANDU" cu următoarele semnalmente: vârsta 30-35 ani, înălțime 175-180 cm, conformația corpului slabă, fața ovală, părul șaten tuns scurt, ten șaten

Semne particulare: poartă mustață

Îmbrăcăminte și obiecte portabile: cămașă în carouri, cu mânecă scurtă, pantaloni de culoare deschisă (bej), pantofi maron, avea asupra sa o mapă de culoare maron.

Stabilit (ă) în str. LUMINII nr. 3 bloc. —
etaj — apart — scară — sector — la ora 20²⁵

Datele rezultate din timpul acțiunii de filaj, utile identificării:

Cine a executat filarea legăturii: V.M. + T.I.

ȘEFUL SERVICIULUI,

Local. [signature]

23 -07- 2002

C.N.S.A.S.
SERVICIUL
ARHIVA

180 J

REZULTATUL IDENTIFICĂRII :

La adresa din str. LUMINII nr. 3, unde a fost stabilit cu domiciliul legătura „SANDU" singura persoană care corespunde semnalmentelor indicate este numitul:
– [redacted], fiul lui [redacted] și [redacted] născut la [redacted] în [redacted]

Despre susnumitul se cunoaște că a absolvit cursurile Facultății de [redacted] și lucrează în învățământ.

Confirmați după ce vedeți fișa de la B.E.P. municip. Craiova

Lorol [signature]

Cine a executat identificarea :

OFIȚER SPECIALIST,

Cd. 114/1986 — V 12 — I-g 008

23 -07- 2002

C.N.S.A.S.
SERVICIUL
ARHIVA

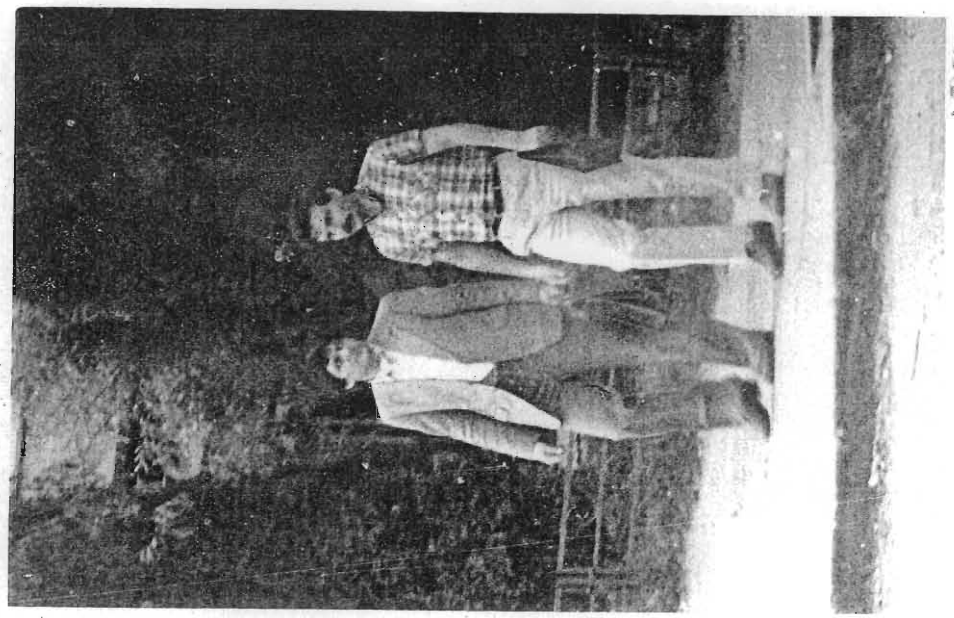

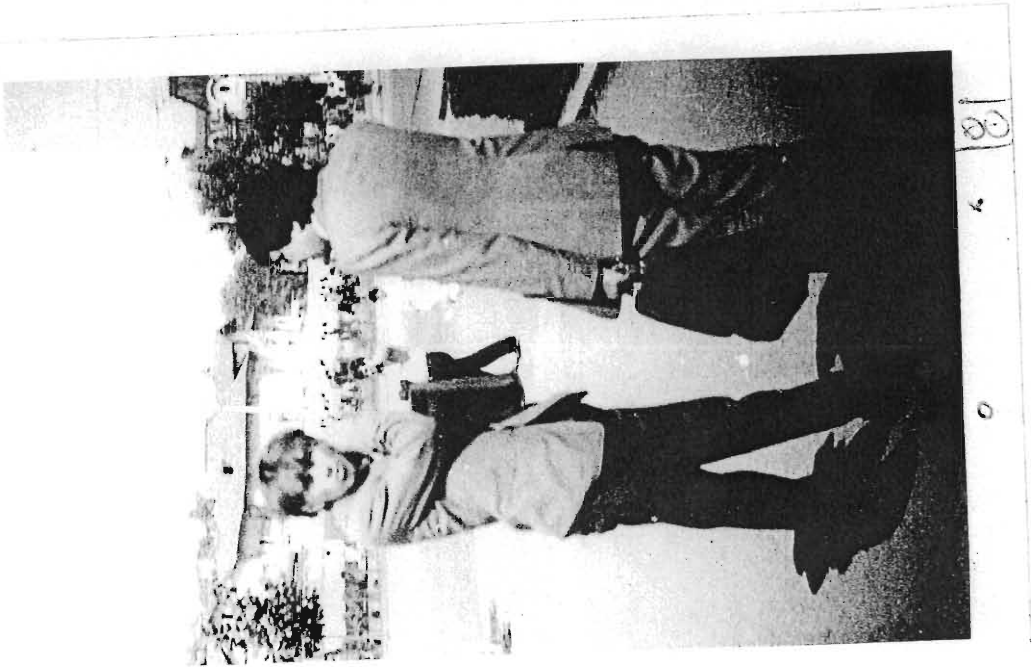

C.N.S.A.S.
SERVICIUL
ARHIVA

23 -07- 2002

23 -07- 2002

C.N.S.A.S.
SERVICIUL
ARHIVĂ

17

185

MINISTERUL DE INTERNE
INSPECTORATUL JUD. DOLJ
SERVICIUL „F"
Nr 00312/17. din 18.05.1988

23 -07- 2002
C.N.S.A.S.
SERVICIUL
ARHIVA

STRICT SECRET
Ex. UNIC
Cpt. Ionuță
Explozatore
Cpt. Ilie

CĂTRE
SERVICIUL I - Sec. DOLJ
186

INTRARE Nr. 005.302
Luna ... mai ... ziua 25
19.77

NOTĂ
privind filajul obiectivului „SAVU"
efectuat în zilele de 18-19.05.1988

ACTIVITATEA OBIECTIVULUI
În ziua de 18.05.1988, între orele 7^{00} - 20^{40}.

La orele 9^{40} „SAVU" a ieșit de la domiciliu, având în mână o servietă tip portbagaj, a cumpărat două ștrudere de la patiser. și printre blocuri a mers către Rocadă și a intrat la Oficiul P.T.T.R. din P-ța Gării, unde a depus un plic la cutia poștală. A fost anunțat organul informativ. După depunerea plicului, „SAVU" a ieșit și cu un autobuz a mers în cart. Craiovița-Nouă și a coborît la Stația „ORIZONT", apoi a intrat la Școala Generală nr. 32, locul de muncă, orele 10[illegible]

La orele 12^{00} „SAVU" a ieșit și folosind un autobuz a mers până la Spitalul nr. 2 din b-dul N. Titulescu. Pe C-lea Unirii, str. Oltet, 6 Martie M. Kogălniceanu a mers la Trustul de Construcții Locale - Dolj, orele 12^{20}.

La orele 12^{35} a ieșit și a mers la Biblioteca Județeană orele 12^{38}.

La orele 14^{50} „SAVU" a ieșit de la bibliotecă și a mers la Trustul de Construcții, fiind observat într-o încăpere - singura cu grilaj de fier, de la parter - cu vedere către restaurantul Craiova, în compania unui individ.

La orele 15^{23} a ieșit și a mers la „UNIVERSITATE" unde a stat până la orele 16^{20}, când a plecat și a mers către C-lea București. În apropierea stației de autobuz s-a întâlnit cu un individ în etate de 19-24 ani (foto). Cu acesta, a discutat câteva minute timp în care „SAVU" i-a arătat o vedere și o coală de hârtie pe care era scris ceva, pe care le-au citit împreună individul gesticulând. După despărțire „SAVU" a mers la

—//—

186v

Oficiul P.T.T.R. nr. 3 de lîngă hotelul „Jiul" unde a depus o scrisoare în cutia poștală nr. 3 de afară - singura. A fost anunțat organul informativ pt. interceptarea depunerii. De aici obiectivul a mers în stația de autobuz. După cca 3' a urcat într-un autobuz și cu acesta s-a deplasat la locul de muncă, orele 16^{40}.

C.N.S.A.S.
SERVICIUL
ARHIVA
23 -07- 2002

Individul a fost stabilit la Căminul Studențesc nr. 2 din curtea Facultății de Agronomie - s-a insistat cca 40'.

La orele 19^{30} „SAVU" a plecat de la locul de muncă împreună cu un coleg, au mers pe Aleea Castanilor discutînd, au continuat pe ROCADĂ, str. Pavlov, iar pe o alee a ieșit la restaurantul „SIMPLON" unde au intrat pt. cca 3'. Aici „SAVU" a luat loc la o masă, iar individul care a primit numele conspirativ „SANDU" a mers la bar, unde a întrebat de ceva, apoi a revenit la obiectiv și au ieșit. Pe str. Doljului (lîngă STRAND) s-au despărțit. „SAVU", pe diferite străzi, grăbit, a mers la domiciliu, orele 20^{40}, fiind lăsat din filaj.

Legătura „SANDU" (foto) a fost plasată în str. LUMINII, nr. 3, nu s-a mai insistat.

In ziua de 19.05.1988, între orele 7^{00} - 19^{50}

La orele 8^{00}, „SAVU" a ieșit de la domiciliu cu o sacoșă în mînă și a mers la Centrul de pîine de la Autoservire. Fără a cumpăra ceva, a ieșit imediat și pe str. Dudului apoi prin curtea Căminelor Studențești a mers la Căminul nr. 7, orele 8^{20}.

La orele 8^{40} „SAVU" a ieșit de aici cu sacoșa în care se aflau patru litri de lapte, fiind însoțit de către un student român. In fața Căminului s-au despărțit, studentul a intrat la cămin, iar obiectivul a mers la domiciliu pe același traseu, orele 8^{50}

La orele 11^{25} „SAVU" a ieșit de la domiciliu și a mers la Centrul de pîine. După 3' a ieșit cu două pîini și s-a înapoiat la domiciliu.

Pînă la orele 19^{50} cînd filajul a fost suspendat din ordinul șefului de serviciu, fiind preluată altă lucrare, obiectivul nu a mai părăsit domiciliul, fiind observat de mai multe ori la geamul apartamentului.

Filajul încetează

Alăturat anexăm un nr. de 5 fotografii și negativul în lungime de 22 cm.

Red. cpl. T.I.

Șeful Serviciului
Lt. col. ANTONIE MARIN

oo235/31.05.1988
Primit: Col.Serban Pascu
Sursa : "Sever Gheorghe"
Casa : "Păltiniş"

- copie -

23 -07- 2002

C.N.S.A.S.
SERVICIUL
ARHIVA

197

NOTA INFORMATIVA

Sursa informează următoarele:

Pe data de 26.05.1988, sursa ducîndu-se la domiciliul lui [redacted] fiul său [redacted] a relatat că FLORIN SMARANDACHE spre a-l convinge să fugă cu el i-a spus că aceasta ar fi dorinţa lui [redacted] care i-a promis lui [redacted] că se va întoarce înapoi din străinătate spre a-l ajuta şi pe el să treacă frontiera. [redacted] şi-a exprimat la început părerea că această susţinere a lui Florin Smarandac este o minciună, spre a-l determina pe [redacted] să fugă cu e deoarece [redacted] nu l-a cunoscut pe [redacted] dar apoi şi-a adus aminte că el i-a făcut cunoştinţă lui [redacted] şi se poate ca ei să fi luat legătura la adunarea creştinilor după evanghelie, unde ei se duceau amîndoi.

[redacted] a precizat că atît [redacted] cît şi Florin Smarandache şi-au exprimat ura deosebită faţă de comunism şi dorinţa de a lupta împotriva lui. In ce priveşte respingerea recursului lui [redacted], care a rămas definitiv condamna la trei ani închisoare, [redacted], pe de o parte a recunoscut că această pedeapsă este justificată de activităţile acestuia, iar pe de altă parte, a susţinut că [redacted] nu va executa această pedeapsă fiindcă actuala conducere a ţării noastre nu se va menţine mult timp la putere şi se va prăbuşi.

Cu această ocazie la domiciliul lui [redacted] a venit numitul [redacted], care a relatat că la biserica Postelnicu Firu, unde el se duce, conflictul dintre cei doi popi a devenit tot mai mare, singurul preot mai serios de acolo fiind [redacted], cu care el a discutat din nou recent şi care a susţinut că în Uniunea Sovietică sînt redeschise bisericile închise iar la noi în ţară ca urmare a protestelor opiniei publice din străinătate, conducerea ţării a fost nevoită să oprească demolarea bisericilor.

.. // ..

187
23 -07- 2002
C.N.S.A.S.
SERVICIUL
ARHIVA

In continuarea discuţiei cu [redacted], [redacted] a susţinut că totuşi comuniştii nu se lasă de planurile lor pe care le-a calificat ca fiind drăceşti, acuma fiind în pericol de a fi demolată chiar biserica Postelnicu Firu, pentru început urmînd a fi demolată cea parohială, iar apoi vor demola şi această biserică, deşi deocamdată au dat asigurări că nu o vor demola, dar astfel de asigurări au fost date şi în cazul unor biserici din Bucureşti, ce apoi totuşi demolate. După spusele lui [redacted], [redacted], susţine că trebuie să se ridice credincioşii în apărarea bisericii lor pe care cei fără Dumnezeu vor să o demoleze.

După cum s-a precizat anterior şi [redacted] a purtat mai multe discuţii cu caracter duşmănos cu [redacted], ei înţelegîndu-se foarte bine din punct de vedere politic. [redacted] a susţinut că ar trebui ca toţi credincioşii să se adune în jurul bisericii şi să nu permită ca ea să fie demolată, susţinînd că atunci se va afla şi în străinătate ce vor să facă comuniştii, şi vor fi opriţi.

[redacted] a susţinut că ortodocşii la fel ca şi celelalte culte oficiale slujesc comuniştilor şi de aceea ei nu se opun atunci cînd li se demolează bisericile, exprimîndu-şi totodată speranţa că datorită presiunilor exercitate de celelalte ţări socialiste conducerea ţării noastre va fi înlăturată.

[redacted] a susţinut că acuma toată lumea chiar şi membri de partid ar înjura partidul pentru nenorocirea ce ar fi adus-o asupra ţării dar că la toţi le e frică să facă ceva. [redacted] a susţinut că scăparea nu poate veni de la oameni ci numai de la Dumnezeu.

[redacted] a mai susţinut că profeţile biblice referitor la nimicirea celor care nu cred în Dumnezeu trebuie să se împlinească.

In urma acestor discuţii [redacted] a plecat, [redacted] precizînd că acesta vine zilnic pe la el fiindcă creşte un porc în curtea lui şi totodată vine şi cu ultimele ştiri.

[redacted] relatează că a venit pe la el şi un oarecare CFR-ist [redacted] ce domiciliază în com. Giurgiţa şi care i-a povestit că ţăranii ar fi cu toţii foarte amărîţi fiindcă urmează să li se demoleze casele şi din această cauză ar blestema cu toţii conducerea partidului şi a statului.

Gh. Sever

28.05.1988

RL.05/820/
GC/cv ex.3

MINISTERUL DE INTERNE
INSPECTORATUL JUDEȚEAN Dolj
SECURITATE – SERVICIUL – I
Nr 106 / J.GH / din 08.06.1988

STRICT SECRET
Ex. unic

23 -07- 2002

C.N.S.A.S.
SERVICIUL
ARHIVĂ

188

Raport informativ

Cu ocazia deplasării la școala generală nr. 32, din CRAIOVITA Nană, am purtat discuții cu [redacted] școlii, [redacted], referitor la unele aspecte, legate de desfășurarea procesului de învățământ. Acesta a adus în discuție și problema cadrelor noi venite în școală, puține la număr printre care și numitul SMARANDACHE FLORENTIN.

Despre acesta a relatat faptul că din luna martie, a venit ca profesor de matematică, însă cu a fi înlocuite de normă. În prezent SMARANDACHE FLORENTIN, este cunoscut că își desfășoară în mod corespunzator activitatea.

[redacted], cunoaștea faptul ca SMARANDACHE Gheorghe a venit la această școală în urma unei audiențe a acestuia la conducerea Jude tului Dolj. Prima

188 v.

23 -07- 2002
C.N.S.A.S.
SERVICIUL
ARHIVA

că SMARANDACHE FLORENTIN a lucrat a perioadă în străinătate, însă la înapoierea în țară nu i sa mai dat același loc de muncă, deși cel în cauză a fost șef de promoție. Aprecia că SMARANDACHE FLORENTIN este o persoană bine pregătită, că i sa spus de către acesta că a publicat unele lucrări din domeniul matematicii în străinătate, însă nu i sa permis să se ducă la unele Congrese internaționale pe această temă, lucru ce la deranjat, iar în CRAIOVA nu a găsit înțelegere la nimeni în acest sens.

În încheierea discuției a arătat că SMARANDACHE FLORENTIN are un comportament corespunzător pe perioada cînd se află la cursuri în școală.

Ofițer,
Cpt. [signature]
IONETE Gheorghe

M.I.
I.J. Dolj
Investigații
Nr. 005631/18.06.1988

Strict secret
Ex. nr. 1

23 -07- 2002
C.N.S.A.S.
SERVICIUL
ARHIVA

189

Către
Serviciul I,

La cererea nr. 106/I.GH./005631/13.06.1988, privind efectuarea de investigații asupra minutului SMARANDACHE FLORENTIN, fiul lui GHEORGHE și MARIA, născut la data de 10.12.1954 în BĂLCEȘTI, VÎLCEA, domiciliat în ROVINE, bloc H36, sc. 1, ap. 19, profesor la Școala generală nr. 32 Craiovița, comunicăm:

La domiciliu investigatul este cunoscut și caracterizat ca un om retras, politicos și respectivos, în relații bune cu vecinii cu care însă nu se înfiteșa, este retras și afișează o superioritate față de ceilalți colocatori.

Formește un picnic cu soția, fiul lor fiind la bunici la țară. În familie are o comportare corespunzătoare, nefiind semnalat cu scandaluri sau certuri cu soția.

Vecinii celui în cauză sînt:

ap. [redacted] fiica lui [redacted] și [redacted], născută la [redacted] în [redacted] casnică, are cinci copii: [redacted] născută în [redacted], [redacted], n. în [redacted], n. în [redacted]. Respectiva avînd și copii de mîrșă prezentă împărăsește domiciliul.

ap. [redacted] fiul lui [redacted] și [redacted] născut la [redacted] în [redacted] [redacted], [redacted] fiica lui [redacted] și [redacted] născută [redacted] în [redacted], [redacted] la [redacted], [redacted] lui [redacted] născută [redacted] în [redacted] la [redacted] lui d. 8. Deținerea nu sînt în domiciliu, de obicei lucrează numai [illegible].

ap. [redacted] fiul lui [redacted] și [redacted] născută la [redacted] în [redacted] [redacted] la [redacted], n. la [redacted] în [redacted], [illegible]

Sub opt. investigatului este opt. [redacted], unde trăiesc: 189v

[redacted], fiul lui [redacted] și [redacted], născut la [redacted] în [redacted], [illegible], [redacted] la Sectul Economic Cuirea; Etia, [redacted], fiica lui [redacted] și [redacted] născută la [redacted] în Cumn Severin, [illegible] la [redacted] Am doi copii, [redacted], născut în [redacted] ele și [redacted] născută în [redacted] elevă.

Investigatul nu este urmărit la domiciliu de vecini și nu sunt observați nici alți urmărire.

Alte date de interes operativ nu am rezultat.

SEF BIROU
LT COL
IONESCU CORNELIU

OF OP. I

23 -07- 2002

C.N.S.A.S.
SERVICIUL
ARHIVA

23 -07- 2002
C.N.S.A.S.
SERVICIUL
ARHIVA

MINISTERUL DE INTERNE
Insp. Jud. Dolj - Servi
(unitatea sau indicativul)
Lt. Gogan Doru
(gradul, numele și prenumele ofițerului care a cerut verificarea)

014.348

SECRET
(după completare)
190

CERERE DE VERIFICARE LA EVIDENȚA POPULAȚIEI

Rog dispuneți verificarea:

Numele HICULESCU prenumele EUGENIA
Nume purtat anterior
Tatăl Marcel Mama Victoria
Locul și data nașterii IONESTI — 28.11.1958
Domiciliat în Craiova Calea București Bl E1 Sc 3 Ap 7
B. I. seria nr.
Cod numeric personal | | | | | | | | | | | | | |
S A A L L Z Z N N N N N C
Motivul stabilirea datelor de identificare

SEMNĂTURA,
Lt. Gogan

Cd. 145/1986 — V 12

MINISTERUL DE INTERNE
Insp Jud. Dolj - Servi
(unitatea sau indicativul)
Lt. Gogan Doru
(gradul, numele și prenumele ofițerului care a cerut verificarea)

014.348

SECRET
(după completare)
191

CERERE DE VERIFICARE LA EVIDENȚA POPULAȚIEI

Rog dispuneți verificarea:

Numele SMARANDACHE prenumele ELEONORA
Nume purtat anterior HICULESCU
Tatăl Marcel Mama Victoria
Locul și data nașterii com. Tintareni jud. Gori 14.09.1956
Domiciliat în Craiova ROVINE III H36 Ap 1 Sc 1 Et 9
B. I. seria nr.
Cod numeric personal | | | | | | | | | | | | | |
S A A L L Z Z N N N N N C
Motivul stabilirea domiciliului

SEMNĂTURA,
Lt. Gogan

Cd. 145/1986 — V 12

C.N.S.A.S.
SERVICIUL
ARHIVA

23 -07- 2002

190v.

Persoana căutată de dv.
FIGUREAZĂ
în evidența locală a
populației cu aceleași date
Data 6.6.87

191v

Persoana căutată de dv.
FIGUREAZĂ
în evidența locală a
populației cu aceleași date
Data 16.7.87

MINISTERUL DE INTERNE
INSPECTORATUL JUDEȚEAN DOLJ
SECURITATE – SERVICIUL-I
NR. 106/J.GH/ din 30.06.1988

STRICT SECRET
Ex. unic

23 -07- 2002
C.N.S.A.S.
SERVICIUL
ARHIVA

192

RAPORT

privind pe numitul
SMARANDACHE FLORETIN.

SMARANDACHE FLORENTIN este fiul lui Gheorghe și Maria, născut la 10.12.1954 în localitatea BĂLCESTI, județul VÎLCEA, domiciliat în CRAIOVA, cartier ROVINE, bloc. H-36, sc. I, ap. 19, absolvent al Facultății de matematică din CRAIOVA, în prezent profesor de matematică la școala generală nr. 32 din CRAIOVIȚA NOUĂ.

În anul 1982, a fost trimis în MAROC, împreună cu soția și fiul său, ca profesor cooperant, unde a funcționat până în anul 1984, când a revenit în țară în urma rezilierii contractului dintre cele două țări. În această perioadă a intrat în contact neoficial cu diverși cetățeni străini în scopul traducerii și publicării în reviste din occident a unor lucrări personale din domeniul matematicii, fiind luat în lucru prin dosar de mandatarie informativă unde se găsește și în prezent.

192v

23-07-2002

C.N.S.A.S.
SERVICIUL
ARHIVA

Pe parcursul numărului informativ a rezultat faptul că „SAVU", continuă relațiile prin corespondență cu legătușile create în străinătate, mai frecvent cu FRANCISCO BELLOT, profesor din SPANIA, TANDBERG OLLOF de la Academia Regală Suedeză și alții cărora le solicită sprijinul în vederea publicării unor lucrări în străinătate, obținerea de invitații de participare la congrese și conferințe internaționale, considerându-se în țară o persoană persecutată din acest punct de vedere, precum și sprijin în vederea emigrării.

Deasemenea cel în cauză a trimis în străinătate, fiind interceptat de sursa „S" un manuscris către Editura „ALBINE MICHEL" din FRANȚA, având un continut necorespunzător, la începutul anului 1988, iar în prezent este semnalat că face pregătiri, se interesează asupra modului de a emigra într-o țară occidentală.

Față de cele raportate mai sus, propunem anizarea negativă a lui SMARANDACHE FLORENTIN pentru a călătorii în străinătate.

Se acord
Șeful Serviciului
Col. [signature]

Ofițer,
Cpt. [signature]
IUNETE [illegible]

MINISTERUL DE INTERNE
INSPECTORATUL JUDETEAN DOLJ
Securitate - Serviciul I
Nr. 106/I.GH/ 01.08 1988

23 -07- 2002
C.N.S.A.S.
SERVICIUL
ARHIVA

STRICT SECRET
Ex.unic

193

A P R O B,
SEFUL SECURITATII
Lt.colonel
GHERGHE MARIN

R A P O R T

- cu măsurile ce se vor întreprinde în cazul "SAVU".

SMARANDACHE FLORENTIN, conspirativ "SAVU" este fiul lui Gheorghe şi Maria, născut la 10.12.1954 în localitatea Bălceşti, judeţul Vîlcea, domiciliat în Craiova, cartier Rovine, bl.H.36, sc.1, ap.19, necunoscut cu antecedente politice sau penale, absolvent al Facultăţii de Matematică din Craiova, în prezent profesor la Scoala generală nr.32 din Craioviţa Nouă, căsătorit, are un copil de vîrstă preşcolară.

In anul 1979 a absolvit Facultatea de Matematică din Craiova şi s-a încadrat ca matematician la Intreprinderea de utilaj greu din aceeaşi localitate, unde a funcţionat pînă în anul 1981, cînd a solicitat post în învăţămînt, fiind repartizat ca profesor de matematică la Liceul industrial Bălceşti, judeţul Vîlcea.

După un an de zile a fost trimis în Maroc, împreună c soţia, ca profesor cooperant, unde a funcţionat pînă în 1984, cînd în urma rezilierii contractului dintre cele două ţări a revenit în ţară. In această perioadă a intrat în contact neof cial cu diverşi cetăţeni străini în scopul traducerii şi publicării în reviste din occident a unor lucrări personale din domeniul matematicii, lingvisticii şi poeziei.

După ce a revenit în ţară a continuat relaţiile prin corespondenţă cu legăturile ce şi le-a creat în străinătate, fapt ce a făcut ca la 22.03.1985 să fie luat în lucru prin J.u.i. de serviciul de contraspionaj.

De la revenirea din Maroc, a funcţionat ca profesor suplinitor la Liceul "Nicolae Bălcescu", iar în anul şcolar 1985-1986 la Scoala generală din comuna Drăgoteşti, jud.Dolj. Din luna august 1986, Smarandache Florentin nu a mai solicita

.. // ..

193v.

23 -07- 2002
C.N.S.A.S.
SERVICIUL ARHIVA

post în învăţămînt. In această perioadă a continuat relaţiile prin corespondenţă cu: FRANCISCO BELLOT, profesor din Spania, SMIT R.MARTYN din SUA, Dr.C.MICHEL TITUS din Anglia, WILLCOV B. ALFRED din SUA, LARSON LOREN editor din Franţa, CHANTAL SIGNORET din Franţa, TANDBERG OLOF de la Academia Regală Suedeză; solicitîndu-le sprijin în vederea publicării unor lucrări în străinătate, obţinerea de invitaţii de participare la congrese şi conferinţe internaţionale de matematici, precum şi sprijin în vederea emigrării. De asemenea, din interceptarea corespondenţei interne şi externe rezultă că "Savu" face apologia vieţii din occident şi îşi manifestă nemulţumirea faţă de posibilităţile de afirmare din ţara noastră.

Pentru a polariza atenţia celor cărora li s-a adresat a mai comunicat ca s-a aflat în greva foamei o perioadă de timp, situaţie ireală, respectivul desfăşurînd de fapt o viaţă normală.

In această perioadă a cerut sprijin în exterior la relaţiile sale să obţină un certificat de lucru pentru orice ţară din lume: SUA, Canada, Suedia, Spania, afirmînd că este şomer, că a căutat loc de muncă şi după părerea sa nimeni nu l-a înţeles, că ar fi dispus să intre şi într-o sectă religioasă numai să-şi realizeze ideile sale.

Din anul 1988 celui în cauză i s-a oferit loc de muncă ca profesor cu o jumătate de normă la Scoala generală nr.32 din Craiovita Nouă, fiind semnalat şi în prezent cu aceleaşi manifestări.

Totodată a trimis pe căi neoficiale un manuscris cu conţinut necorespunzător la editura "Albin Michel" din Franţa pentru publicare. In prezent este cunoscut că întreţine relaţii cu: [redacted] fost [redacted], în prezent [redacted] la [redacted], cunoscut că în perioada 1978 - 1981 a făcut parte din secta "Meditaţia transcedentală" şi intenţii de a pleca definitiv din ţară pentru a se stabili în SUA. De asemenea, Smarandache Florentin este interesat în culegerea de date în vederea trecerii frauduloase a frontierei.

In caz propunem întreprinderea următoarelor măsuri:

23 -07- 2002

C.N.S.A.S.
SERVICIUL
ARHIVA

1/ Cercetarea informativă, în cadrul căreia se va urmări: 194

- clarificarea naturii relaţiilor lui "Savu" cu persoanele din străinătate, în ce împrejurări s-au cunoscut;

- motivele ce îl determină să aibă astfel de atitudine, dacă comportarea sa este urmare a audierii şi colportării ştirilor transmise de posturile de radio străine sau a influenţei negative exercitată de relaţiile sale din străinătate;

- cauzele care au dus ca obiectivul să conceapă, redacteze şi să trimită în străinătate la editura "Abin Michel" din Franţa respectivul manuscris, căile prin care acesta a ajuns la destinaţie, modul de scoatere din ţară.

Răspunde: Cpt.Ionete Gheorghe
Ofiţerul cu cercet.per

NU 2/ Se va efectua percheziţie la domiciliul obiectivului sub acoperirea organelor de miliţie în scopul clarificării unor informaţii referitoare la unele preocupări ale sale de a redacta lucrări de sertar cu conţinut duşmănos, al prevenirii scoaterii lor din ţară precum şi al documentării unor aspecte de interes operativ.

Termen: 25.08.1988
Răspunde: Cpt.Ionete Gheorghe

3/ Confiscarea specială a originalului manuscrisului pe care l-a întocmit precum şi a altor materiale ce prezintă interes în legătură cu activitatea elementului.

Răspunde: Cpt.Ionete Gheorghe

4/ Se va studia posibilitatea introducerii mijloacelor specifice TO la domiciliul celui în cauză pentru a stabili relaţiile pe care le are, discuţiile pe care le poartă elementul, natura lor, persoanele care îl vizitează.

Termen: ~~25.09.1988~~ 30.08.1988
Răspunde: Cpt.Ionete Gheorghe

5/ In cooperare cu serviciul II şi biroul de investigaţii se vor aprofunda verificările cu privire la programul activitatea, locul de muncă şi comportarea soţiei obiectivului, Dumanduche Eleonora, şi a lui Niculescu Marcel, socrul acestuia.

Termen: 25.08.1988
Răspunde: Cpt.Ionete Gheorghe

194

23 -07- 2002

C.N.S.A.S.
SERVICIUL
ARHIVA

6/ Momentele operative mai importante care vor apare în caz şi în special întîlniri ale obiectivului, vor fi controlate prin filaj şi mijloace mobile de ascultare în vederea identificării relaţiilor şi stabilirea conţinutului discuţiilor.

Termen: 30.09.1988
Răspunde: Cpt. Ionete Gheorghe

In funcţie de rezultatul măsurilor întreprinse în caz se vor lua noi măsuri.

De acord,
SEFUL SERVICIULUI I
Colonel
SERBAN PASCU

Cpt.
Ionete Gheorghe

– Redactaţi plan de măsuri pentru legalizarea corespondenţei manuscrisului
Termen: 15.08.1988.

– Percheziţia domiciliară se va executa cu consimţămîntului lui, sau cu ordinul procuraturii plecînd de la manuscris

– Documentaţi activitatea sa la salta „Craiovita". Cele relatate de sursă sînt insuficiente şi neverificate.
Termen: 30.08.1988

Cpt

RD.05/1.002/
I.G./C.V.
ex.1

PRIMIT: Col. ȘERBAN P.
DE LA N.T.

04.08.1988

23 -07- 2002

C.N.S.A.S.
SERVICIUL
ARHIVA

NOTĂ

Săptămîna trecută, în zilele de 31.07, 1 și 2.08. am fost la ambasada R.F.G, pentru obținerea vizei de intrare ca turist în vizită la rude. Marți, 2 August am reușit să intru în ambasadă, însă n-am obținut viza, întrucît funcționara de la ghișeu a pretins că invitația pe care o am nu ar fi valabilă și să aștept circa 3 săptămîni – o lună, spunînd că invitația trebuia vizată și de poliția germană. Am constatat însă că la ambasadă personalul se ocupă mai întîi, cu prioritate de cei cu plecări definitive, iar pe turiști îi amînă invocînd tot felul de motive. Nu am discutat cu alte persoane din cadrul ambasadei

Într-o zi din săptămîna trecută, eu nefiind acasă, ci numai soția, la servici, a fost vizitată de tată-l lui [redacted], care i-a relatat că a primit a scrisoare de la fiul său, cu circa 1 luna și jumătate înainte, prin care acesta i-a comunicat că este supărat pe foștii lui prieteni din CRAIOVA, referindu-se și la familia [redacted] pentru că nu l-au ajutat. Ajutorul se referea în primul rînd la refuzul profesorului [redacted] de a-i procura un dicționar german-român din 196

și un manual al inginerului, precum și pentru faptul că de asemenea rudele lui [redacted] din R.F.G. nu l-au ajutat acolo.

195v.

23-07-2002

C.N.S.A.S. SERVICIUL ARHIVA

In ziua de 3 August prof. Nica a discutat la telefon cu cumnata sa [redacted] căreia i-a comunicat ca n-a obținut viza și i-a cerut să-i trimită o invitație conform cererii ambasadei R.F.G. Printre altele s-a discutat și despre [redacted], despre care [redacted] a spus că nu l-a văzut din toamna trecută, că a auzit că n-ar mai fi în München, ci la Augsburg și că este supărat că profesorul [redacted] i-a transmis unele cuvinte de blam, mai dure (cretin, idiot) pentru fapta sa de a rămâne în R.F.G, cuvinte transmise de [redacted], care mai spunea că i-a refuzat orice solicitare de sprijin.

4.VIII.1988 Traian

N.O

Aspectele au fost relatate în scris de cel în cauză la venirea sa la pașaporte pentru a anunța că nu a obținut încă viza de intrare în R.F.G.

Contactul s-a realizat, la solicitarea telefonică a celui în cauză.

Discutându-se cu el, la organul de pașaporte, după ce i s-a făcut o pregătire informativă detaliată asupra comportării ce trebuie s-o aibă când va pleca în R.F.G, s-au reluat discuțiile purtate sumar, anterior, despre profesorul SMARANDACHE FLORENTIN,

care i-a fost elev, iar în ultimii doi a[illegible] i-a pregătit fiica cea mică pentru treapta [illegible] II-a de liceu.

196

C.N.S.A.S.
SERVICIUL
ARHIVA

23 -07- 2002

Relatează că relațiile lor sînt bune, se vizitează reciproc la domicilie, dar a constatat că SMARANDACHE FLORENTIN, are unele neînvoiri personale privind postul ce-l ocupă în învățământ și unele lucruri personale ce nu i se publică.

[redacted] — a precizat că după părerea sa, în situația că ar pleca undeva în străinătate SMARANDACHE FLORENTIN nu s-ar mai întoarce în țară.

În această situație am solicitat lui [redacted] să ne prezinte un material scris cu tot ceea ce cunoaște despre SMARANDACHE FL[illegible]

Precizăm să angrenăm pe [redacted] în cunoașterea atitudinii prezente a lui SMARANDACHE FLORENTIN și să acționeze pentru influențarea acestuia și determinarea sa de a renunța la comiterea unor acte antisociale.

SMARANDACHE FLORENTIN — este lucrat în D.V.I. pentru intenții de a părăsi țara, acte protestatare-anarhice și legături suspecte cu cetățeni străini și organisme din occident.

Col.
Ioan Pasen.

MINISTERUL DE INTERNE
INSPECTORATUL JUDEȚEAN DOLJ
P.C. RUICĂ MARIHENA

23 -07- 2002

C.N.S.A.S.
SERVICIUL
ARHIVA

197

Serv. I
Propuneri -
Lt. col.

RAPORT

În ziua de 05.08.1988 în timpul programului cu publicul s-a prezentat tov. SMARANDACHE FLORENTIN care are cerere depusă de plecare temporară în RPB și GRECIA.

Șus-numitul a declarat că dacă nu va primi răspuns în scurt timp (deoarece este profesor) termenul de soluționare fiind depășit va merge în audiență la Comitetul Județean P.C.R. și la celelalte foruri superioare.

SMARANDACHE FLORENTIN
este cadru didactic și
își desfășoară activitatea
în municipiul Craiova

PRIMIT: COL. ȘERBAN PASCU
Data: 06.08.1988

23 -07- 2002

C.N.S.A.S.
SERVICIUL
ARHIVA

198

NOTĂ,

Vineri, 5 August 1988, am stat de vorbă timp de circa două ore cu profesorul SMARANDACHE OVIDIU FLORENTIN, acasă la el la bloc.

Discuția noastră a avut drept subiecte: publicarea cărții „Sentiments fabriqués en laboratoire", publicarea celorlalte cărți de matematică și literatură și nemulțumirile profesorului SMARANDACHE.

Despre publicarea cărții „Sentiments fabriqués en laboratoire," și despre celelalte cărți, „Formules pour l'esprit" și (deup) diversele cărți și articole de matematică publicate în perioada pe care a petrecut-o în MAROC, mi-a relatat că totul a fost făcut la îndemnul și cu știrea tov. Gheorghiu de la serviciul cultural al Ambasadei române din MAROC. De aceea i se pare bizară, inexplicabilă atitudinea celor din țară față de el și suspiciunile pe care le manifestă în privința activității lui din această perioadă.

Este corxins că din această cauză aceasta nu este publicat în țară, că volumele depuse de circa cinci ani la diverse edituri n-au văzut încă lumina tiparului. Este deasemeni nemulțumit că i s-a interzis de către tov [redacted], [redacted] Inspectoratului școlar

publicarea de probleme de matematică, chiar și în revistele publicate sub îndrumarea inspectoratului.

Mai este nemulțumit pentru faptul că nu are un post stabil în municipiul CRAIOVA, și în fiecare toamnă trebuie să aștepte pe la porțile inspectoratului aproape 2 luni până să primească un număr de circa 10-12 ore care-i asigură o remunerație limitată. La propunerea mea de a-l ajuta, mi-a replicat că nu crede în acest ajutor, deoarece dacă aș fi putut s-o fac, aș fi făcut-o și în anii precedenți. I-am spus că atunci nu aveam relațiile necesare, dar că acum le am și-i promit să-l ajut prin ceo de la inspectoratul școlar.

L-am întrebat apoi ce are de gând să facă în această situație și mi-a răspuns cu toată franchețea că va risca totul ca să părăsească țara. I-am explicat că o asemenea faptă ar fi o nebunie, că nu este de fapt o rezolvare pentru că viața printre străini, la ora actuală este mai grea și mai plină de neprevăzut decât cea de acasă. Am făcut apel la sentimentele lui paterne, amintindu-i de copilul care se naște peste două luni. La insistența mea mi-a răspuns că nu vede ce poate aștepta copilul lui care se va naște de la un tată șomer.

Am încercat în continuare să-l conving că situația lui dificilă este de moment și nu de perspectivă și că dacă ne vom strădui

1981
23 -07- 2002
C.N.S.A.S.
SERVICIUL
ARHIVA

vom reuși, împreună, să ieșim din impas.

Nelăsîndu-se convins am încercat în cele din urmă să apelez la sentimentele lui patriotice. La afirmația mea că nu-și iubește țara, că vrea să ajungă un trădător, ca datoria lui firească și cea mai sfîntă este să-și pună toată știința și priceperea în slujba țării mi-a răspuns că nu-i adevărat, că este gata oricînd să-și slujească patria, cu condiția să i se ceară așa ceva, că ar accepta și ar putea să facă servicii imense țării dacă i s-ar cere acest lucru, cu condiția să fie lăsat să publice.

I-am întrebat apoi despre raporturile dintre el și soție. Mi-a răspuns că relațiile dintre ei sînt acceptabile. La replica mea că (relațiile dintre ei sînt acceptabile) totuși „mi-am dat seama că relațiile dintre ei nu sînt prea firești", mi-spus că sînt într-adevăr, există niște divergențe între ei, din cauza faptului că părinții soției îi reproșează mereu că nu este în stare să se titularizeze și el în orașul CRAIOVA, ca mulți alți colegi, care deși mai slabi profesionalii decît el, sînt azi profesori titulari în municipiul CRAIOVA.

I-am spus atunci să aibă răbdare că situația lui se va ameliora în curînd.

La despărțire mi-a promis că nu va face nici o tentativă, de nici un fel, pînă mă voi întoarce din Germania și că azi va pleca la Bălcești, la părinți.

Am încercat să aflu și despre prietenile lui cîte ceva, dar a refuzat să-mi dea vreo relație, iar eu n-am mai insistat

C.N.S.A.S.
SERVICIUL
ARHIVA
23 -07- 2002

ca să nu trezesc suspiciuni. Am dedus totuși că ar mai fi una sau două persoane, care vor încerca să treacă granița, sărind din tren undeva unde Dunărea este foarte aproape de calea ferată.

Sînt convins că ajutat, profesorul Smarandache poate fi recuperat și poate fi util țării.

199v

23 -07- 2002

C.N.S.A.S.
SERVICIUL
ARHIVA

Traian

6 August. 1988.

Cu privire la ultimul aspect precizez că la un moment dat i-am spus că poate are și are și unii prieteni care-l influențează negativ. A afirmat că nu are prieteni buni, dar că ar mai cunoaște cîțiva care au același părere ca și el, că ar fi tot așa nemulțumiți și vor să fugă din țară, fără a-mi spune cine sînt aceștia și nici eu nu am insistat, că să nu-i dau de gîndit altcena.

23 -07- 2002
C.N.S.A.S.
SERVICIUL
ARHIVA

REPUBLICA SOCIALISTĂ ROMANIA

MINISTERUL DE INTERNE
INSPECTORATUL JUDETEAN DOLJ
- Securitate -
Nr. 106/IG/006508 / 08.08. 1988

STRICT SECRET
Ex.nr.2

DOSAR Nr. .....

CĂTRE

MINISTERUL DE INTERNE
DEPARTAMENTUL SECURITATII STATULUI
Directia I - Serviciul 6

Înaintăm alăturat Nota - sinteză privind pe SMARANDACHE FLORENTIN şi Fişa personală.

De urmare vom înainta şi fotografiile aparţinînd acestuia.

SEFUL SECURITATII
Lt.colonel
GHERGHE MARIN

SEFUL SERVICIULUI I
Colonel
Şerban Pascu

RD.o5/1.185/
Conceptat : V.V.
Dactilo : C.V.
Nr exemplare : 2/08.08.1988

MINISTERUL DE INTERNE
INSPECTORATUL JUDETEAN DOLJ
- Securitate -
Nr. 108/I-G /0065O8/08.08.1988

S E C R E T
Ex.nr.2

23 -07- 2002
203
C.N.S.A.S.
SERVICIUL
ARHIVA

FISA PERSONALA
- a numitului SMARANDACHE FLORENTIN.

Numitul Smarandache Florentin este fiul lui Gheorghe şi Maria, născut la 1o.12.1954 în comuna Bălceşti, judeţul Vîlcea, profesor de matematică la Scoala generală nr.32 Craiova, absolvent al Facultăţii de Stiinţe ale Naturii, membru de partid, de naţionalitate şi cetăţenie română, fără antecedente politice sau penale, cu domiciliul în Craiova, cartier Rovine, bl.H.36, sc.1, ap.19.

Semnalmente: Înălţime 1,72 m, conformaţia corpului potrivită, faţa ovală, tenul brunet, părul negru, aspru, pieptănat cu cărare în partea dreaptă, ochii căprui, bărbie nebilobată, gura mijlocie, urechile depărtate normal.

Starea sănătăţii: Bună.

Esenţa informaţiilor: Este nemulţumit că deşi a fost şef de promoţie, nu are un loc de muncă stabil, în fiecare an este nevoit să fie redistribuit de Inspectoratul şcolar.

Are preocupări literare, sens în care solicită publicarea unor lucrări în ţară şi străinătate, unele dintr ele avînd un pronunţat conţinut necorespunzător.

A fost semnalat că intenţionează să treacă fraudulo frontiera de stat, făcînd în acest scop antrenament la înot pentru a trece Dunărea cînd se va ivi prilejul.

Intenţionează să se adreseze pe căi neoficiale conducerii superioare de partid şi de stat, pentru rezolvarea situaţiei sale, ameninţînd că se va deplasa în capitală

Despre situaţia numitului Smarandache Florentin a fost informat organul judeţean de partid Dolj la 27.o1. 1988.

// 264

203v

De la data de 30.10.1986, sus-numitul se află în dosar de urmărire informativă, pe linia serviciului I, opt.Ionete Gheorghe.

23 -07- 2002

C.N.S.A.S.
SERVICIUL
ARHIVA

Este controlat prin toate mijloacele muncii de securitate, iar cu prilejul unor acţiuni de importanţă deosebită este asigurat la domiciliu şi, după caz, prin măsuri combinative, se previne părăsirea localităţii în scopul deplasării spre capitală.

Cpt.
Ionete Gheorghe

Lt.
Vlădulescu C-tin

Rd.05/1.186/
V.C./C.V.
ex.4/08.08.1988

23 -07- 2002

C.N.S.A.S.
SERVICIUL
ARHIVA

COD ESENȚĂ .....

SECRET
(după completare)

204

Numele SMARANDACHE

Prenumele FLORENTIN

Nume purtat anterior (poreclă) OVIDIU

LOC PENTRU FOTOGRAFIE

Tatăl GHEORGHE

Mama MARIA

Locul și data nașterii BĂLCEȘTI
Județul VÎLCEA : 10.12.1954

Profesia profesor de matematică

Unde lucrează, funcția Școala generală nr. 32 - CRAIOVA, cartier Craiovița Nouă - jud. Dolj

Studii FACULTATEA DE ȘTIINȚE ALE NATURII

Antecedente politice —

Apartenența politică P.C.R

Naționalitatea ROMÂNĂ cetățenia ROMÂNĂ

Domiciliul stabil CRAIOVA, cartier ROVINE, bl. H36, scara-I, ap. 19

Domiciliul flotant —

Semnalmente înălțime 1,72 m, conformație polarizată, fața ovală, tenul brunet, părul negru, aspru, pieptănat cu cărare în partea dreaptă, ochii căprui, bărbie nebilobată, gura mijlocie, urechile depărtate normal

Starea sănătății (diagnosticul) BUNĂ

Condamnări —

23 -07- 2002

C.N.S.A.S.
SERVICIUL
ARHIVA

204v.

Comportament DEVIANT

Data luării în lucru 30.06.1986 forma S.V.I

Esența informațiilor, evoluția cazului Este nemulțumit că deși a fost șef de promoție nu are un loc stabil de muncă, în fiecare an este nevoit să fie redistribuit de inspectorul Jodar; are preocupări literare sens în care solicită publicarea lor în țară și străinătate, unele dintre ele având un pronunțat conținut necaresponzător.
Semnalat că intenționează să treacă frontiera, sens în care se antrenează la înot pentru a putea trece Dunărea, când se va ivi prilejul.
Intenționează să se adresăm pe căi neoficiale conducerii superioare de partid și de stat pentru rezolvarea situației sale.

Măsuri preventive și data aplicări Informat organul jud. cu P.C.R la 27.01.1988 pentru locul de muncă.

Măsuri speciale cu ocazia misiunilor FILAJ

Data și motivul scoaterii din evidență

Unitatea J.J. Dolj Serviciul Informații Intern Ofițerul Cpt. IONETE Gheorghe

Cd. 33/1985 — V 12

Sursa „SEVER"
PRIMIT: Cpt. GUȚĂ CONSTANTIN
Casa: „PALTINIȘ"
0032504"/00295'/14.08.1988

STRICT SECRET
Ex. unic.

23 -07- 2002

C.N.S.A.S.
SERVICIUL
ARHIVA

Copie

205

NOTĂ INFORMATIVĂ

Sursa informează următoarele: Pe data de 24.07.1988, ziua dimineața la domiciliul lui [redacted] l-a găsit acolo pe numitul [redacted] mai relatează că a fost din nou vizitat la domiciliu de către profesorul de matematică pe care cu [redacted] care a precizat că ar fi venit în mod întâmplător (prin cartierul său) pe la domiciliul lui [redacted], aflând întâmplător prin cartierul său.

În cursul discuției care a urmat, [redacted], a precizat că și atunci profesorul și-a exprimat ura deosebită față de comuniști, afirmând că din cauza lor nu s-ar putea trăi în țara noastră și exprimându-și hotărârea de a fugi din țară, indiferent de ce i s-ar întâmpla, fiindcă nu mai poate suporta viața grea din țara noastră și lipsa de libertate ce ar fi aici.

[redacted] afirmă că deși i-a spus respectivului profesor că nu este atât de

bine în S.U.A, cum se crede acolo; a susținut
că el în nici un caz nu mai poate suporta
să trăiască în țara noastră și indiferent de
cum ar fi în S.U.A, are hotărît să fugă acolo.

205v.

[redacted] mai relatează că în urma [redacted]
interogatorului la care a fost supus de
către ofițerul de securitate CISMARU, nu a
mai venit la domiciliul său, după ce s-a
întîmplat referitor la acest interogatoriu
dar a trimis pe tatăl său [redacted], că să
se informeze dacă lui [redacted] i s-a
aprobat să plece în S.U.A, și dacă nu a
fost și el între timp interogat de securitate.

23 -07- 2002

C.N.S.A.S.
SERVICIUL
ARHIVA

N.O

Aspectul secundat ca cirmare a
instanciajului făcut și sarcinile trasate.

Cpt. GUȚĂ Ștefan.

Nr. 406 W 300 16.08.1988 ora 20⁵⁰/22,10

REPUBLICA SOCIALISTĂ ROMÂNIA

23-07-2002

C.N.S.A.S. SERVICIUL ARHIVA

206

M I N I S T E R U L D E I N T E R N E
INSPECTORATUL JUDEȚEAN DOLJ
- Securitate -
(Direcția, Serviciul, Unitatea)

Nr. 106/IG/ 006.655 din 16.08. 1988

DOSAR Nr. .....

STRICT SECRET
Ex.unic.

TELEGRAMA
U R G E N T

CĂTRE

INSPECTORATUL JUDEȚEAN VÎLCEA
- Securitate -

Vă comunicăm că numitul SMARANDACHE FLORENTIN, fiul lui Gheorghe şi Maria, născut la 10.12.1954 în localitatea Bălceşti, judeţul Vîlcea, absolvent al Facultăţii de Stiinţe ale Naturii, profesor de matematică la Scoala generală nr.32 din Craiova, domiciliat în Craiova, cartier Rovine, bl.H.36, sc.1, ap.19, este lucrat în dosar de urmărire informativă.

Cel în cauză este lucrat în urmărire informativă în baza semnalărilor că are manifestări negative la adresa politicii partidului şi statului nostru, intenţii de evaziune şi de a se adresa pe căi neoficiale conducerii superioare de partid şi de stat.

Deoarece în această perioadă se află în localitatea Bălceşti, judeţul Vîlcea, la părinţii săi, rugăm luaţi măsurile corespunzătoare conform planului "Victoria-88" în vederea prevenirii deplasării acestuia în capitală.

Alte date de interes operativ rugăm să ne fie comunicate în timp util pentru a întreprinde măsuri corespunzătoare.

SEFUL SECURITATII
Lt.colonel
GHERGHE MARIN

RD.05/1.223/

Conceptat : I.G.
Dactilo : C.V.
Nr. exemplare : 1/16.08.1988

Cd. 231/1987 — V 15 — I-n 021

0031h20
19.08.1988.

MINISTERUL DE INTERNE
U.M. 0924-CRAIOVA
Nr. 006-685 din 19.08.1988

APROB
COMANDANTUL UNITĂȚII

23-07-2002

C.N.S.A.S.
SERVICIUL
ARHIVA

STRICT SECRET
(după completare)

Se restituie 20 f
A fost trivisă altă
cerere pentru perioada
cît s-a făcut filaj.

CERERE DE FILAJ

CĂTRE,
U.M. Serviciu „F"

Rugăm dispuneți a se executa filaj asupra obiectivului (persoană, imobil, loc) SMARANDACHE FLORENTIN numele conspirativ „SAVU"
fiul lui GHEORGHE și al MARIA născut în ziua 10 luna 12 anul 1954
în localitatea BĂLCEȘTI, județul VÎLCEA
domicilat în CRAIOVA str. Cartier ROVINE,
nr. —, bl. H36, sc. I ~~apt~~ 19 sectorul — Telefon nr. — locul de muncă
Școala generală nr. 32 - CRAIOVIȚA NOVĂ
din str. funcția profesor de matematică
programul de lucru

1. PROBLEME PRIVIND ACȚIUNEA

a) Scopul solicitării filajului A fost semnalat cu intenții de a se adresa pe căi neoficiale conducerii superioare de partid și de stat. Există date că are intenții de emigrare.

b) Sarcinile ce trebuie îndeplinite de către filaj:
— Activitatea și preocupările zilnice;
— Relațiile obiectivului, adresele pe care le vizitează, persoanele contactate.
— Locuri vizitate, în ce scop și dacă acesta constituie pregătiri pentru trecere frauduloasă a frontierei. (Există date că ar face antrenament de înot).

c) Durata ..... perioada filajului

d) Modalitatea de execuție:
— filaj continuu
— filaj cu intermitență (între ce ore și în ce condiții poate fi întrerupt) Da. După ce obiectivul se stabilizează la domiciliu.
— filaj pe momente operative
— filaj de studiu

e) Cum se va proceda cînd obiectivul părăsește localitatea de reședință va fi filat pe raza de competență, concomitent cu anunțarea imediată a obiectivului (operativ) pentru a întrerupe de

207

f) Ce măsuri se vor lua dacă intră în zone interzise Documentare a momentului și anunțarea imediată a ofițerului operativ.

g) Modul de luare în filaj a obiectivului Prin predare de ofițer.

h) Ofițerul care lucrează informativ obiectivul Căpitan: IONETE Gheorghe

telefon serviciu 115 - 117 acasă —

23 -07- 2002
C.N.S.A.S.
SERVICIUL
ARHIVA

2. DATE UTILE ORGANIZĂRII ȘI EXECUTĂRII FILAJULUI

a) Soț, (soție) și copiii obiectivul (vîrsta, loc de muncă)
— SMARANDACHE ELEONORA — soție, 32 ani, analist-programator: I.U.G.
— SMARANDACHE MIHAI-LIVIU — copie minor.

b) Cu cine mai domiciliază

c) Autoturism (marca, culoarea, nr.) — nu posedă

d) Perioada cînd a mai fost filat și de către ce unitate J.J. Iolj; 18-19.05.1988 dacă a descoperit filajul sau alte mijloace ale muncii de securitate, împrejurări —

e) Dacă obiectivul a fost avertizat ori pus în dezbatere publică, amendat contravențional, cercetat, condamnat, i s-a întrerupt șederea în țară, a fost declarat ca persoană indezirabilă etc. —

f) Dacă sînt indicii că obiectivul are cunoștințe despre metodele și mijloacele folosite de organele de securitate —

g) Alte date (comportament în familie, vicii, pasiuni, dacă este bolnav, urmează tratamente sau cursuri, legături și adrese cunoscute — cînd acestea sînt în număr mare se va anexa o listă — situații în care filajul nu va insista etc.) —

PȘEFUL SERVICIULUI,
Gpt. [signature]

3. ADNOTĂRI ALE ORGANULUI DE FILAJ

Cd. 369/1988 — V 15 — I-g 002

208

23 -07- 2002

MINISTERUL DE INTERN
INSPECTORATUL JUDEȚEAN DOLJ
- SECURITATE -

C.N.S.A.S.
SERVICIUL
ARHIVA

STRICT SECRET
ex.unic

Nr. 106/J.GH. / 1988

APROB
SEFUL SECURITATII
Lt.col.
Gherghe Marin

Pînă la 30 VIII cît. să prezentați propunere de finalizare
Ch. cat.

NOTA DE ANALIZA

Data 29.08.1988

La data de 30.X.1986 numitul SMARANDACHE FLORENTIN în vîrstă de 34 ani, cunoscut în evidențele de securitate la problema (obiectiv) „TINERET ÎNVĂȚĂMÎNT" a fost luat în lucru prin D.U.I. întrucît a fost semnalat în relații neoficiale cu diverși cetățeni străini în scopul traducerii și publicării în revista din occident a unor lucrări personale.

In procesul supravegherii (urmăririi) informative, folosindu-ce sursele: „SEVER Gheorghe", „OLARU", „S" și „T" a rezultat că: SMARANDACHE FLORENTIN continuă relațiile prin corespondență cu persoanele pe care și le-a creat în străinătate (MAROC), cărora le cere sprijin în vederea publicării în occident a unor lucrări cu conținut necorespunzător și sprijin în vederea emigrării. Întreține relații și cu persoane din țară cărora le face cunoscut situația sa. În prezent este semnalat cu intenții de trecere frauduloasă a frontiei.

Modalități (măsuri) de valorificare și finalizare, pînă în prezent: A fost informat organul de partid ulterior rezultînd că se menține pe aceeași poziție.

Avînd în vedere cele raportate mai sus, propunem: ca numitul SMARANDACHE FLORENTIN să fie menținut în urmărire informativă pentru a preveni eventualele intenții pe care acesta le are, cunoașterea poziției sale politice prezente, a relațiilor și natura acestora, având ca finalitate și documentarea activității celui în cauză.

Luați toate măsurile ce se impun în legătură cu acțiunea „VICTORIA 88"

SEFUL SERVICIULUI (~~COMPARTIMENTULUI~~)
Cpt [signature]

OFITER,
Cpt. [signature]
IONETE Gheorghe

26.08.1988

23 -07- 2002

C.N.S.A.S.
SERVICIUL
ARHIVA

N O T A

SMARANDACHE FLORENTIN este fiul lui Gheorghe şi Maria, născut la 10.12.1954 în localitatea Bălceşti, judeţul Vîlcea, domiciliat în Craiova, cartier Rovine, bl. H-36, sc.1, ap.19, profesor de matematică la Scoala nr.32 din Craiova, membru al P.C.R.

După absolvirea Facultăţii de Stiinţe ale Naturii din Craiova, în anul 1979 a fost repartizat la Intreprinderea de Utilaj Greu, unde a funcţionat pînă în anul 1981 cînd a solicitat post în învăţămînt, vizînd de fapt obţinerea aprobării pentru a-şi desfăşura activitatea în străinătate ca profesor cooperant. In perioada 1982-1984, pe cînd se afla în Maroc, şi-a creat o serie de relaţii neoficiale în rîndul unor cetăţeni străini, cu scopul de a obţine facilitarea publicării lucrărilor personale şi a satisfacerii veleităţilor sale literare.

După revenirea în ţară, ca urmare a rezilierii contractului dintre cele două părţi, a funcţionat ca profesor suplinitor la Liceul „Nicolae Bălcescu" din Craiova, iar în anul şcolar 1985-1986 la Scoala din comuna Drăgoteşti, judeţul Dolj. In luna septembrie 1986 a refuzat să-şi continue activitatea în comuna Drăgoteşti, solicitînd post în Craiova, pe fondul nemulţumirilor personale generate de neacordarea,de către Inspectoratul şcolar judeţean, a recomandării necesare participării la un concurs internaţional de matematică în S.U.A., în luna august 1986.

Ca urmare a acestui fapt, SMARANDACHE FLORENTIN nu s-a încadrat în muncă pînă în luna martie 1988, cînd a fost repartizat la Scoala nr.32 din Craiova, la intervenţia şi cu sprijinul Comitetului judeţean Dolj al P.C.R.

In perioada august 1986-martie 1988, cel în cauză a manifestat permanent o atitudine retrogradă şi refractar

2 3 -07- 2002
C.N.S.A.S.
SERVICIUL
ARHIVA

continuînd, totodată, să se adreseze mai multor personalităţi din occident şi organizaţii internaţionale, cărora le solicita sprijin să i se publice, în străinătate, diverse lucrări de matematică ori literare, care aveau conţinut profund dușmănos la adresa orînduirii socialiste. Majoritatea lucrărilor sale i-au fost returnate datorită lipsei de interes şi conţinut literar. Prin aceleaşi mijloace a încercat să exercite presiuni asupra guvernului român, în scopul rezolvării favorabile a situaţiei sale, sens în care a încercat să polarizeze atenţia celor cărora li s-a adresat, comunicîndu-le că ar fi declarat greva foamei, situaţie ireală.

Considerîndu-se, permanent, persecutat şi fiind nemulţumit că nu i s-a acordat post titular în Craiova, îşi manifestă intenţia de a părăsi ilegal ţara, sens în care a luat legătura cu [redacted] din [redacted], membru al grupării ilegale penticostali disidenţi, care are 6 fii fugiţi în S.U.A.

In luna iunie 1988 a solicitat aprobarea efectuării unei excursii în Bulgaria şi Grecia, fiind avizat negativ de Inspectoratul judeţean Dolj al M.I.

Datorită comportării, preocupărilor şi atitudinilor, este apreciat de cei care-l cunosc şi cărora le-a împărtăşit ideile sale, ca fiind o persoană cu dereglări psihice.

Avînd în vedere pregătirea sa profesională şi rezultatele obţinute în facultate, precum şi situaţia sa familială, la începutul anului 1988, maior VELISCU VICTOR a contactat pe cel în cauză, prin Direcţia pentru Probleme de Muncă şi Ocrotiri Sociale şi a intervenit la Inspectoratul şcolar judeţean în scopul sprijinirii de a fi încadrat în învăţămînt, fără a fi cercetat sau a se discuta cu el despre vreuna din faptele la care s-a dedat în ultimii ani.

Cu acest prilej a refuzat încadrarea la şcoala din comuna Leu sau Intreprinderea de Utilaj Greu, susţinînd că nu doreşte decît post de profesor titular în Craiova.

După aceasta, SMARANDACHE FLORENTIN nu a mai avut nici o discuţie cu ofiţeri ai Inspectoratului judeţean Dolj al Ministerului de Interne.

- - - -

Red.V.V.
Dact.zi
RD.139/1989/1988
ex.unic

MINISTERUL DE INTERNE
INSPECTORATUL JUD. DOLJ
SECURITATE, SERV. I
NR. 106/I.GH/26.08.1988

STRICT SECRET
Ex. unic

APROB,
ȘEFUL SECURITĂȚII
LT. COL.

GHERGHE MARIN

210

23 -07- 2002

C.N.S.A.S.
SERVICIUL
ARHIVA

NOTĂ
cu propuneri de oficializare a manuscrisului ostil aparținând lui SMARANDACHE FLORENTIN lucrat prin D.U.I.

Prin sursa „S" a fost reținut un manuscris, returnat lui SMARANDACHE FLORENTIN de editura „ALBINE MICHEL" din FRANȚA, manuscris în conținutul căruia obiectivul face și o serie de afirmații profund dușmănoase.

În vederea asigurării conspirării sursei „S", în procesul documentării activității ostile desfășurată de SMARANDACHE FLORENTIN și cercetări informative a acestuia propunem oficializarea materialului astfel:

Având în vedere că adresa destinatarului este scrisă greșit pe plicul în care a fost expediat manuscrisul (bloc. A în loc de bloc. H), prin serviciul „S" se va întocmi o adresă din partea directorului Direcției P.T.T.R. - Dolj, în care se va preciza că nefiind identificat destinatarul la adresa menționată pe plic

210 v.

iar acesta este declarat, controlându-se conținutul s-a constatat că materialul are și expresii ce prezintă interes pentru organele de stat.

23 -07- 2002

C.N. S.A.S.
SERVICIUL
ARHIVA

În baza comunicării Direcției P.T.T.R. Dolj. se va face la cercetarea informativă a celui în cauză.

Menționăm că modul de oficializare a trimiterii poștale respective a fost raportat și tovarășului Col. GRIGORESCU Ion - locțiitor la unitatea militară 0647 - București, care a fost de acord cu măsurile propuse.

P. SEFUL SERVICIULUI,
Col. Mr. [illegible]
SERBAN PASCU

Ofițer,
Cpt. [illegible]
IONETE Gheorghe

MINISTERUL DE INTERNE
INSPECTORATUL JUD. DOLJ
SECURITATE – SERV. I
NR. 106/I.GH/din 29.08.1988

STRICT SECRET
Ex. unic

211

APROB,

SEFUL SECURITĂȚII
Lt. Col.
GHERGHE MARIN

23 -07- 2002
C.N.S.A.S.
SERVICIUL
ARHIVA

RAPORT

cu propuneri de documentare a activității numitului: SMARANDACHE FLORENTIN, conspirator „SAVU".

SMARANDACHE FLORENTIN – conspirator „SAVU" – fiul lui Gheorghe și Maria, este născut la 10.12.1954, localitatea BĂLUEȘTI, județul VÎLCEA, domiciliat în CRAIOVA, cartier ROVINE, bloc. H36, Sc. I, ap. 19, absolvent al Facultății de Științe ale Naturii din CRAIOVA, a fost luat în lucru prin dosar de urmărire informativă pentru relații neoficiale cu cetățeni străini în scopul traducerii și publicării în reviste din occident a unor lucrări personale din domeniul matematicii și poezii.

Pe parcursul urmăririi informative s-a stabilit că SMARANDACHE FLORENTIN a continuat relațiile prin corespondență cu legătorile create în străinătate, Marc, unde a lucrat ca profesor cooperant, mai frecven

211v.

cu: FRANCISCO BELLOT – profesor din SPANIA, CHANTAL SIGNORET din FRANȚA și TANDBERG OLLOF de la Academia Regală Suedeză cărora le-a solicitat sprijinul în vederea publicării unor lucrări în străinătate, obținerea de invitații la congrese și conferințe internaționale, precum și sprijin în vederea emigrării pe motiv că nu avea loc de muncă.

23 -07- 2002

C.N.S.A.S.
SERVICIUL
ARHIVA

Fiind informat organul de partid cu aceste aspecte și în urma unei audiențe a lui SMARANDACHE FLORENTIN la Comitetul județean al P.C.R.-Dolj, la începutul anului 1988 a fost repartizat la școala generală nr. 32 din CRAIOVA, cartier Craiovița-Nană, ca profesor de matematică cu o jumătate de normă.

În prezent acesta este semnalat cu aceleași manifestări, preocupat în continuare de redactarea unor compoziții literare cu conținut necorespunzător, scris în care a și trimis pe căi neoficiale la editura „ALBINE MICHEL" din FRANȚA, un manuscris profund dușmănos pentru a fi publicat, returnat însă de editura respectivă și reținut din circuit.

Totodată este semnalat informativ că face pregătiri pentru a trece frauduloș frontiera de stat. Cu unele aspecte semnalate mai sus a fost informat la dată de 26.08.1988, organul județean de partid al P.C.R.

În scopul documentării activității necorespunzătoare a numitului SMARANDACHE FLORENTIN propunem a se aproba:

23 -07- 2002
C.N.S.A.S.
SERVICIUL
ARHIVA

1- Oficializarea în colaborare cu serviciul „S" a manuscrisului ce la expediat pe cai neoficiale la editura „ALBINE MICHEL" din FRANȚA, în scopul asigurării secretizării mijloacelor de muncă folosite în urmărirea sa și crearea unei premize și a probei care să permită cercetarea sa informativă. În acest sens se va întocmi o notă de procedură separată.

2. Trecerea la cercetarea propriu-zisă a obiectivului în scopul clarificării depline a activităților ostile desfășurate și al determinării de a renunța la preocupările ce le are.

3. Informarea organului de partid pentru a dispune măsurile ce se impun.

4. Continuarea controlului informativ pentru stabilirea reacției acestuia.

Ofițer,
Gpt. [signature]
IONETE Gheorghe

P. ȘEFUL SERVICIULUI
Cdr. Mr. [signature],
ȘERBAN PASCU

- Înainte de a se trece la cercetarea obiectivului redactați raportul cu propuneri de introducere a mijloacelor fixe T.O.
- Se va folosi în toate momentele operative filajul.
- Insistați și pentru documentarea pregătirilor ce le execută pentru a trece frauduleș frontiera de stat.

Mr. [signature]

31.08.1988

214

23 -07- 2002

C.N.S.A.S.
SERVICIUL
ARHIVA

- N O T A -

SMARANDACHE FLORENTIN este fiul lui Gheorghe şi M ria, născut la 10.12.1954, în localitatea Bălceşti, judeţul Vîlcea, domiciliat în Craiova, cartierul Rovine, blocul H.36, sc.1, ap.19, profesor de matematică la Scoala nr.32 din Craiova, membru al P.C.R.

In anul 1988, pe căi neoficiale, a transmis editurii "ALBINE MICHEL" din Franţa un manuscris cu un conţinut profund ostil şi denigrator la adresa orînduirii socialiste şi a conducerii superioare de partid.

In cursul aceluiaşi an,tot pe căi neoficiale, a expediat la editura " LES AMIS DE MARCEL CHABOT", un volum de "ANTIPOEZIE" pe care editura respectivă intenţionează să îl publice.

Aceleaşi manifestări denigratoare le are şi în corespondenţa sa cu [redacted] din Bucureşti.

Cel în cauză solicită să efectueze o călătorie în Bulgaria şi Grecia.

Din informaţiile pe care le deţinem rezultă că SMARANDACHE FLORENTIN intenţionează să părăsească în mod fraudulos R.S.România. In situaţia în care intenţia acestuia s-ar materializa, fapt posibil în R.P.Bulgaria, atitudinea sa ostilă politicii partidului şi statului nostru ar putea fi exploatată de către posturile de radio-reacţionare.

Opiniem pentru avizarea negativă a deplasării acestuia în străinătate şi solicităm aprobarea pentru cercetarea lui SMARANDACHE FLORENTIN.

ooooOOOoooo

Rd.977/13
Red.I.Gh.
Dact.S.I.
Ex.2

215

23 -07- 2002

C.N.S.A.S.
SERVICIUL
ARHIVA

PATRIA DE ANIMALE

piesă în trei acte de disperare

Personaje:

INSTRUCTORUL GENERAL — indivizi îmbrăcaţi în
INSTRUCTOAREA ADJUNCTA — pantaloni negrii

PLEBEA = Oameni goi

Decorurile umane = oameni utilizaţi ca obiecte în serviciu instructorilor (slabi ca varga, cu obrajii supţi, galbeni)

"Sub îndrumarea şi conducerea glorioasă a instructoril în ţara noastră se aplică în practică ideologia FONFO ISTA, care pune un accent deosebit pe formarea, educa rea şi manipularea constiinţelor individuale"

- INSTRUCTORUL GENERAL -

"Instructorul general prelege la tribună,
Oamenii - auditori vomită în ritmul gesturilor lui .

Instructorul General se transformă din nou în bou,
îndrumînd nişte boi ..... .

"VIZITA INALTILOR OASPETI" - Un canal de sînge vîscos curg liniştit, iar pe el se plimbă cu barca INSTRUCTORUL GENE-RAL şi INSTRUCTOAREA ADJUNCTA .....
Se zăreşte o imensă statuie din marmură a INSTRUCTORULUI GENERAL, avînd ca soclu o grămadă de cadavre de Oameni, însîngerate, putregăite, craniі, tibii emanînd un miros p tenţial.

INSTRUCTORUL GENERAL IN VIZITA PE CIMP LA TARANI

" Munciţi, munciţi, munciţi
De trei ori
Pînă n-o să mai puteţi
Si-o să luaţi la strîns
NIMIC

.. // ..

23 -07- 2002
C.N.S.A.S.
SERVICIUL
ARHIVA

Dar ce staţi şi vă uitaţi la mine ?
Aveţi forţă ca să trudiţi,
să nu pierdem vremea
Eu cuvîntez
Si voi robiţi. (Tăranii culeg drugile privind ţintă la INSTRUCTORUL GENERAL, cîtorva le sclipesc în cap ochii de lup).

EXPOZITIA NATIONALA

" Oameni legaţi la ochi conduşi de mînă ca nişte orbi de către un Ghid - Instructor

AVENTURILE LUI HON HYN

- Suveranul era să cadă de pe scaun, pe cînd se afla la un pestin pe care îl dădea în cinstea sa, şi să-şi piardă locul din fruntea poporului .....
poporul format din nevastă-sa ori neveste-se-le şi copii făcu prin vecinătăţi topologice, simetrici şi traşi parcă la rinde adevăraţi oameni falşi ai WODANIEI de mîine şi chiar poimîine .....

PRESA

" Se vorbeşte în detalii despre libertatea presei, de e elogia pînă la cer meritele pe care conducătorul şi le însuşeşte pe nemerit, că o atare libertate nu există pe nicăieri pe glob ..... "

EPOCA NONVALORILOR

"Domnul HYN este un om mic, negru şi cu bube în cap, care-şi dă toată osteneala pentru salvarea dezonoarei obţinut cu atîta trudă de partidul său, în aceşti ani fatali, ani de graţie ai domnului HYN, s-au istorisit multe fapte neistorice

EPOCA NONVALORILOR - cum este supranumită, dezvoltă personalităţi umile şi servile prin uniformizare, de aceea se promulgă ca teză principală a doctrinei FONFOISTE".

"Partidul îşi dă tot interesul ca plebea să nu se simtă în apele ei şi să o ducă din ce în ce mai greu, prin măsuri judicios elaborate:

- carnea să fie pe cale de dispariţie din măcelării, ca şi ouăle, să se consume ouă de mascul, să se vîndă la autoserviri tacîmuri de pasăre, adidaşi, ciubote de brabete, pui din ăia mici - fraţii petreuşi ....

.. // ..

23 -07- 2002
C.N.S.A.S.
SERVICIUL
ARHIVA

217

- găinile să cînte cocogeşte ;
- dacă schiţa vreunui imobil este proiectată pe planşetă atunci să nu fie realizată în teren;
- să se extindă producţia fabricilor falimentar
- să li se permită turiştilor WADANI să nu se plimbe prin străinătate;
- şedinţele şi consfătuirile să fie cît mai lun şi inutile;
- industrializarea agricolă şi agriculturaizare industrială.

"Nu i se mai urăşte şi lui **HYN** ăsta cu condusn? domneş ca nărodu .... singura calitate a şefului sînt defect le sale ieşite din comun ..... partidul ne trezeşte întotdeauna nonsensul lucrurilor .....

PLURALISM

"Găsim şi WODANIA un sistem pluripartidist, principale partide politice care formează o coaliţie guvernamentale sînt: partidul fonfoist de stînga, de dreapta şi fonfoist de centru ....., conducerea superioară a partidului primeşte în rîndurile sale persoane cu pregăt re inferioară, întotdeauna acestea acţionează cu exactitate în mod inexact .... ei ne sprijină să ne distr gem viaţa .....

---

23 -07- 2002

C.N.S.A.S.
SERVICIUL
ARHIVA

218

- N O T A E X T R A S -

"Dragă domnule, am primit manuscrisul dumneavoastră de "ANTIPOEZIE" ..... Dacă v-aş spune că nu ne-a surprins, nu m-aţi crede .....

Il vom publica cu plăcere. Ar trebui să alcătuiască o culegere de 56 pagini ..... am putea realiza fie 3oo exemplare la un preţ de 3.6oo franci, fie 5oo exemplare cu 4.38o franci.

..... Ce părere aveţi ? ....

GILLES SORGEL

(S.1) M.I. Nr. 446 W.250 03.09.1988 [illegible] SECRET

INSP. JUD. DOLJ
— SECURITATE —
NR 045036/03.09.1988
↓
Nr. dosar pasaporte

PRIN TELEX
URGENT 219

23 -07- 2002

C.N.S.A.S.
SERVICIUL
ARHIVA

Către

M.I.
U.M. 0200 – BUCUREȘTI
Ia atenția tovarășului
General maior ION GHENOIU

Rugăm a se dispune măsuri pentru efectuarea unui control riguros, inclusiv corporal, numitului SMARANDACHE FLORENTIN, fiul lui Gheorghe și Maria, născut la 10.12.1954 în comuna BĂLCEȘTI, județul VÎLCEA, domiciliat în CRAIOVA, cartier ROVINE, bloc. H36, Sc. I, ap. 19, posesorul pașapontului seria: P, nr. 0197342, cu viza nr. 4239 din 02.09.1988, pentru R.P. Bulgaria.

Are punct de frontieră ~~[illegible]~~ ~~și urmează să plece [illegible]~~ P.C.T.F.-Giurgiu, și urmează să plece în perioada imediat următoare.

După eliberarea pașapontului

29v.

S-au obținut date din care rezultă că face pregătiri pentru a nu se mai înapoia în țară.

23 -07- 2002

C.N.S.A.S.
SERVICIUL
ARHIVĂ

Pentru prevenirea descoperirii măsurilor operative ce se întreprind în cât, rugăm să fie controlate toate persoanele din compartimentul în care ~~din compartimentul în care~~ călătoriste, precum și a parte din persoanele ce se află în alte compartimente din același vagon.

Indiferent că se găsesc sau nu asupra sa acte, documente, valută deținută nelegal sau alte materiale, să nu i se permită ieșirea fără acordul nostru. În acest sens să fim anunțați telefonic de către P.C.T.F. Giurgiu, la Ofițerul de serviciu principal pentru securitate - serviciul I. -

ȘEFUL INSPECTORATULUI

LT. col

SANDU ION

MINISTERUL DE INTERNE
INSPECTORATUL JUDETEAN DOLJ
- S E C U R I T A T E -

Nr._____/_____1988

S E C R E T
Ex. unic

prin telex
- u r g e n t -

280

23 -07- 2002
C.N.S.A.S.
SERVICIUL
ARHIVA

C ă t r e ,
MINISTERUL DE INTERNE
DEPARTAMENTUL SECURITATII STATULUI
- UNITATEA MILITARA 0 2 0 0 -
B U C U R E S T I
- Serviciul V -

Urmare la raportul nostru cu nr. de mai sus din 03.0 1988 privind pe SMARANDACHE FLORENTIN din Craiova, posesor al pasaportului seria P, nr.0197342 cu viză pentru R.P. Bulgaria, i se poate permite ieşirea din ţară dacă la controlul ce se va efectua asupra sa nu se găsesc documente sau materiale care fac inoportun acest lucru.

Rugăm a ni se comunica rezultatul controlului şi poziţia adoptată de cel în cauză.

SEFUL INSPECTORATULUI,
Lt.colonel,
SANDU ION

Rd.991/13
Red.I.Gb.
Dact.S.I.
Ex.unic

448 200 04.09.88 14 25/40 14 25.

MINISTERUL DE INTERNE
INSPECTORATUL JUDETEAN DOLJ
- SECURITATE - s.l.
Nr. 045036 din 04.09.1988

S E C R E T

23 -07- 2002

C.N.S.A.S.
SERVICIUL
ARHIVA

PRIN TELEX
URGENT

C ă t r e,

MINISTERUL DE INTERNE
U.M. 0200 - BUCURESTI
- Serviciul V -

Urmare la raportul nostru cu Nr. de mai sus din o3.o9.1988 privind pe SMARANDACHE FLORENTIN din Craiova, posesor al paşaportului seria P., seria o197342 cu viză pentru R.P. Bulgaria, vă facem cunoscut că i se poate permite ieşirea din ţară dacă la controlul ce i se va efectua nu se găsesc documente sau materiale care fac inoportun acest lucru.

Rugăm a ni se comunica rezultatul controlului şi poziţia adoptată de cel în cauză.

SEFUL INSPECTORATULUI
Lt.col.
SANDU ION

MINISTERUL DE INTERNE
INSPECTORATUL JUD.DOLJ
SERVICIUL "F"
NR 0031434/05.09.1988

STRICT SECRET
Exemplar unic

C A T R E
SERVICIUL I

N O T A ,

privind filajul obiectivului "SAVU",
efectuat în perioada 1-4 sept.1988.

23-07-2002
C.N.S.A.S.
SERVICIUL
ARHIVA

ACTIVITATEA OBIECTIVULUI

In ziua de 01.09.1988,la ora 7,00 a fost înfiinţat postu de filaj la domiciliul obiectivului.La această oră "SAVU"se afla plecat de la domiciliu.

Obiectivul a fost luat în filaj la ora 10,00,cînd a intrat la Inspectoratul jud.Dolj al M.I.De aici a ieşit la ora 10, a mers către centru,iar în Valea Vlăicii s-a întîlnit întîmplător cu legătura "SANDU",stabilit în filajul anterior,în strada Luminii nr.3.Cu acesta a dat mîna,au schimbat cîteva cuvinte şi s-au despărţit.

Obiectivul a mers la vitrina Agenţiei "Tarom",a privit un minut,apoi a mers la Banca de stat,ora fiind 10,35.La intrare a arătat portarului două acte.

La ora 11,00 "SAVU" a ieşit de aici,a mers la Consiliul popular judeţean,de unde a ieşit după un minut şi a mers la Agenţia "Tarom" din calea Bucureşti.Aici s-a interesat cum poate procura un bilet pentru Sofia.Vînzătoarea l-a informat că are cursă de două ori pe săptămînă,luni şi vineri şi poate face comand pentru bilet,dar ar fi bine ca aceasta să se facă după obţinerea paşapertului,fiind posibil să nu se aprobe.De asemenea i-a spus că ar fi mai bine să procure bilet de la Bucureşti.

Obiectivul a acceptat ideea că este posibil să nu i se aprobe eliberarea paşaportului,a ieşit din agenţie şi a mers la Universitate,ora fiind 11,20.Intrucît aici aveau loc examene de admitere şi nu i s-a permis intrarea,obiectivul a coborît scările, căutînd o persoană cunoscută.Aici s-a întîlnit cu tatăl studentului cazat la căminul 7 din calea Bucureşti,contactat de "SAVU" în filajul anterior.După ce au schimbat cîteva cuvinte,obiectivul a observat un individ cunoscut,asistent la Universitate şi l-a rugat pe acesta să-l introducă în instituţie.Acesta nu a reuşit,dar s-a angajat să-i anunţe persoana căutată.După cca.cinci minute obiecti

- // -

223.

23 -07- 2002
C.N.S.A.S.
SERVICIUL
ARHIVA

vul s-a întîlnit,în holul de la intrarea în Universitate,cu o individă,probabil asistentă,au schimbat cîteva cuvinte şi s-au despărţit.

Obiectivul a ieşit,a mai schimbat cîteva cuvinte cu tatăl studentului menţionat mai sus,apoi s-a întîlnit cu numitul [redacted],care posedă apartament în [redacted],cartie[redacted],blocul[redacted].Impreună au mers, discutînd,pînă în calea Bucureşti,de unde s-au despărţit.

"SAVU" a folosit un autobuz linia 26 şi a mers la locul de muncă,ora fiind 12,oo.După cinci minute a ieşit,a mers la cabinele telefonice din staţia "Orizont"şi a încercat să vorbească la postul telefonic 44loo,dar nu i s-a răspuns.După ce a servit un suc,a mers din nou la cabinele telefonice,a încercat la două cabine diferite şi a reuşit să prindă legătura.A cerut să vorbească cu numita [redacted],căreia i-a spus:"[redacted].,sînt Florin, te rog s-o anunţi pe [redacted],pentru că eu nu-i ştiu numărul,să ia o adeverinţă pentru şcoală"!

La ora 12,2o obiectivul s-a urcat în autobuzul 15,a coborît la staţia CFR,a mers pe şoseaua de centură şi s-a oprit la un chioşc de cărţi,unde a privit cărţile expuse timp de cinci minute, apoi a trecut prin piaţa de legume,fără să cumpere,iar la ora 13,oo a mers la domiciliu.

La ora 14,2o "SAVU" a ieşit de la domiciliu şi a mers la Oficiul poştal nr.4 din calea Bucureşti,unde a încercat de trei ori să obţină legătura pe circuitul automat la Bucureşti.Nereuşind, a făcut comandă şi a vorbit la postul telefonic 9o-33272o.

La ora 14,55 obiectivul a ieşit din poştă şi s-a înapoiat la domiciliu..

Pînă la ora 21,oo,cînd postul de filaj a fost suspendat, obiectivul nu a mai părăsit domiciliul.

In ziua de o2.o9.1988,postul de filaj a fost reluat la ora 7,oo.

La ora 14,oo obiectivul a ieşit şi a mers la Oficiul poştal nr.4 din calea Bucureşti,la ghişeul "Recomandate",unde credem că a depus o scrisoare recomandată (a fost anunţat organul informativ pentru interceptare),după care a intrat la o cabină telefonică,formînd de mai multe ori un număr,fără a obţine legătura.

La ora 14,35 s-a înapoiat la domiciliu.După zece minute a ieşit,a făcut cumpărături de la complexul alimentar din apropiere şi s-a înapoiat la domiciliu.

La ora 2o,1o obiectivul a ieşit din nou,avînd asupra sa o geantă sport,mare,de culoare maro şi a mers la adresa din cartierul

224/273

[redacted]i,bloc [redacted] scara [redacted] apt [redacted]nde domiciliază familia [redacted] După cinci minute a ieşit de la adresă,avînd în sacoşă ceva greu şi a mers la domiciliul socrilor săi,ora fiind 20,30. După cinci minute a ieşit fără sacoşă şi a mers la cabinele telefonice din faţa Oficiului poştal nr.4,de unde a dat un telefon (nu s-a observat numărul,fiind întuneric).

23 -07- 2002
C.N.S.A.S.
SERVICIUL
ARHIVA

La ora 20,55 obiectivul s-a înapoiat la domiciliu.

La ora 21,00 postul de filaj a fost suspendat.

In ziua de 03.09.1988,postul de filaj a fost reluat la ora 7,00.

La ora 7,50 obiectivul a ieşit de la domiciliu,avînd în mînă o geantă maro şi o umbrelă şi a mers la Scoala generală nr. 35.După două minute a ieşit,a mers în calea Bucureşti şi s-a oprit într-o staţie de tramvai.A folosit tramvaiul pînă la staţia "Universitate",apoi a mers la Consiliul popular judeţean.După două minute a ieşit,iar în calea Unirii s-a întîlnit cu un individ,cu care a schimbat cîteva cuvinte şi s-au despărţit. Individul a mers la Sala "Polivalentă",unde,mai mulţi profesori erau convocaţi la o şedinţă.

Obiectivul a mers la Inspectoratul jud.Dolj al M.I., ora fiind 8,40.La ora 11,10 a ieşit,a mers pe strada I.P.Pavlov şi s-a oprit în staţia de tramvai din bd.N.Titulescu.De aici s-a urcat într-un tramvai,a coborît la "Stomatologie" şi a mers din nou la Scoala generală nr.35.După cinci minute a ieşit,a mers la complexul "Parîngul",a cumpărat verdeaţă de la o individă,apoi s-a deplasat la căminul studenţesc nr.6 şi a vorbit de la telefon public din hol.De aici a mers în calea Bucureşti,s-a urcat într-un tramvai din staţia "Aroma",a coborît la "Piaţa centrală",a intrat în piaţă şi a cumpărat legume şi fructe.La ora 12,20 a ieşit la staţia de tramvai,a folosit un tramvai pînă la staţia "Iancu Jianu",iar la ora 12,40 a mers la I.J.Dolj al M.I.La ora 13,40 a ieşit,s-a înapoiat la staţia "Iancu Jianu",a folosit un tramvai pînă la staţia "Aroma",iar la ora 14,20 a mers la domiciliu

La ora 16,25 obiectivul a ieşit de la domiciliu,avînd în mînă servieta şi o plasă cu un pacheţel şi a mers la Oficiul poştal nr.4 din calea Bucureşti.Aici a scos din servietă mai mult plicuri (6-7),de cca.18/25 cm,groase de cca.1,5 cm,albe,cu antet ştampilă:Ministerul Educaţiei şi Invăţămîntului,Universitatea din Craiova.De asemenea a scos o foarfecă şi o rolă de scoci, a lipit toate plicurile,apoi a scris adresa pe două dintre ele şi le-a expediat,par avion,plătind suma de 274 lei.

Aici s-a observat asupra obiectivului un carneţel,tip

224 v.

carnetul cooperatorului,în care era scris mărunt,observîndu-se şi mai multe adrese.S-a putut citi adresa:MARCOVA ROSITA, OSVOBOJDENIE 26,BORGAS,BULGARIA.

C
SERVICIUL
ARHIVA

La ora 17,15 obiectivul a ieşit de la Oficiul poştal nr.4,a alergat pînă în staţia "Horia",s-a urcat într-un tramvai, a coborît la staţia "Universitate" şi a mers la Oficiul poştal nr.3 din calea Bucureşti.Aici a luat loc la masă şi a completat adresa pe alte două plicuri.Pe unul dintre ele s-a citit următoarea adresă:DEPARTAMENT ROUMAIN,UNIVERSITÉ de PROVENCE, DR.CH.SIGNORE 29 AVENUE,ROBERT SCHUMAN 13621 AIX EN PROVENCE.

23 -07- 2002
C.N.S.A.S.
SERVICIUL
ARHIVA

După ce a expediat aceste plicuri în aceeaşi modalitate,plătind suma de 281 lei,obiectivul a ieşit şi a mers la Oficiul poştal nr.1 din calea Unirii.Aici a completat adresa la alte două plicuri (credem că i-a mai rămas unul) şi le-a expediat par avion,plătind suma de 226 lei.

De aici obiectivul s-a înapoiat în calea Bucureşti, a folosit un tramvai pînă la staţia "Horia",iar la ora 18,15 a intrat la domiciliul socrilor săi.După trei minute a ieşit şi a mers la domiciliul său,ora fiind 18,25.

La ora 18,45 obiectivul a ieşit de la domiciliu însoţit de fiul său,avînd asupra lor o plasă şi au mers la "Rampa militară", unde au umplut plasa cu nisip,care curgea dintr-un vagon.La ora 19,oo s-au înapoiat la domiciliu.

Pînă la ora 21,3o,cînd postul a fost suspendat,obiectivul nu a mai părăsit domiciliul.

<u>In ziua de o4.o9.1988</u>,postul de filaj a fost reluat la ora 7,oo.Pînă la ora 12,oo,cînd postul a fost suspendat,la indicaţia organului informativ,obiectivul nu a părăsit domiciliul. A fost observat,împreună cu soţia sa,făcînd curăţenie în apartament.

Filajul încetează.

Anexăm 11 fotografii şi negativul în lungime de 65 cm.

SEFUL SERVICIULUI,
Lt.col.
ANTONIE MARIN.

1 ex.
C.N.,T.I.
RDnro48o14/277/149o

23 -07- 2002

C.N.S.A.S.
SERVICIUL
ARHIVA

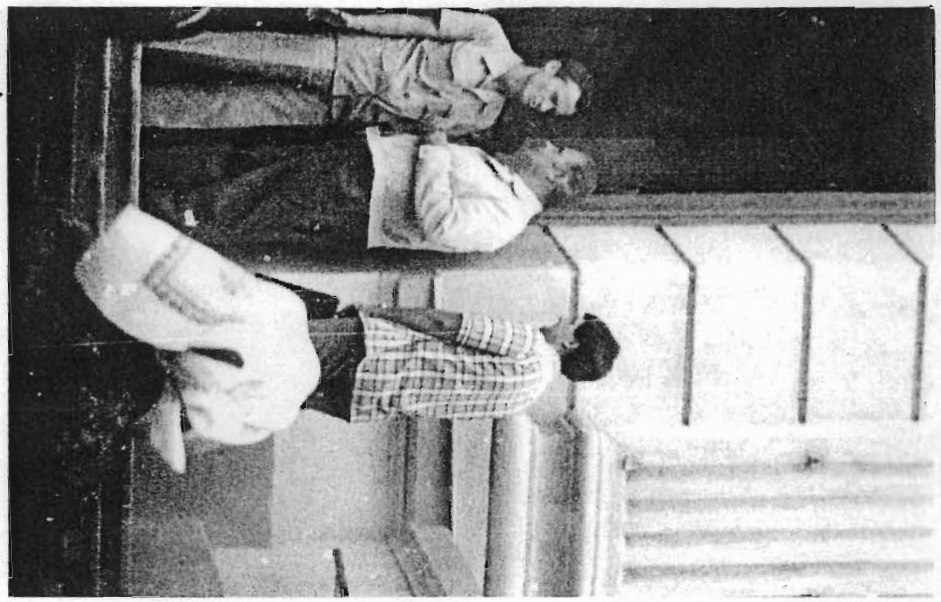

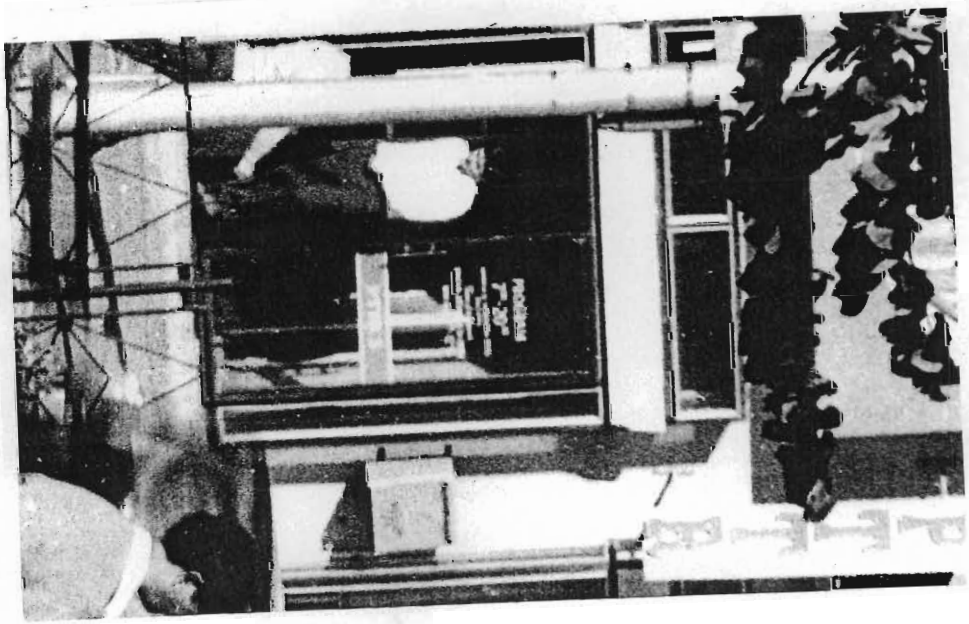

23 -07- 2002
C.N.S.A.S.
SERVICIUL
ARHIVA

227

23 -07- 2002

C.N.S.A.S.
SERVICIUL
ARHIVA

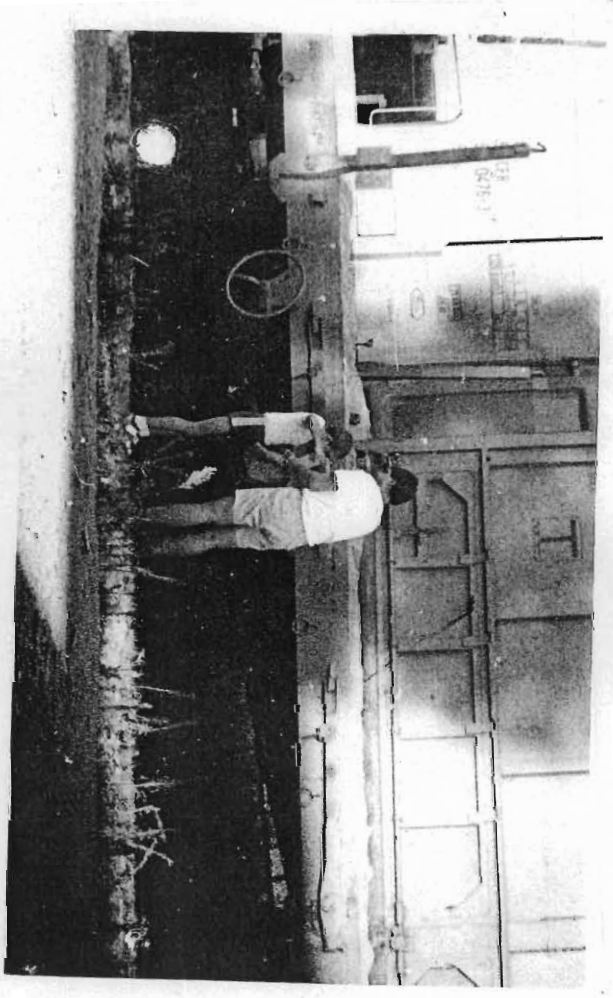

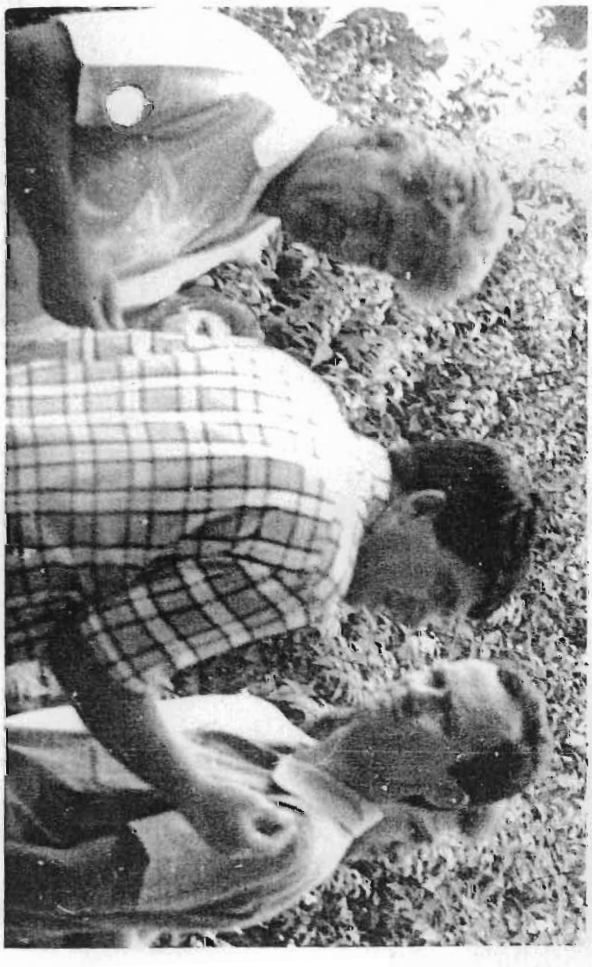

23 -07- 2002
C.N.S.A.S.
SERVICIUL
ARHIVA

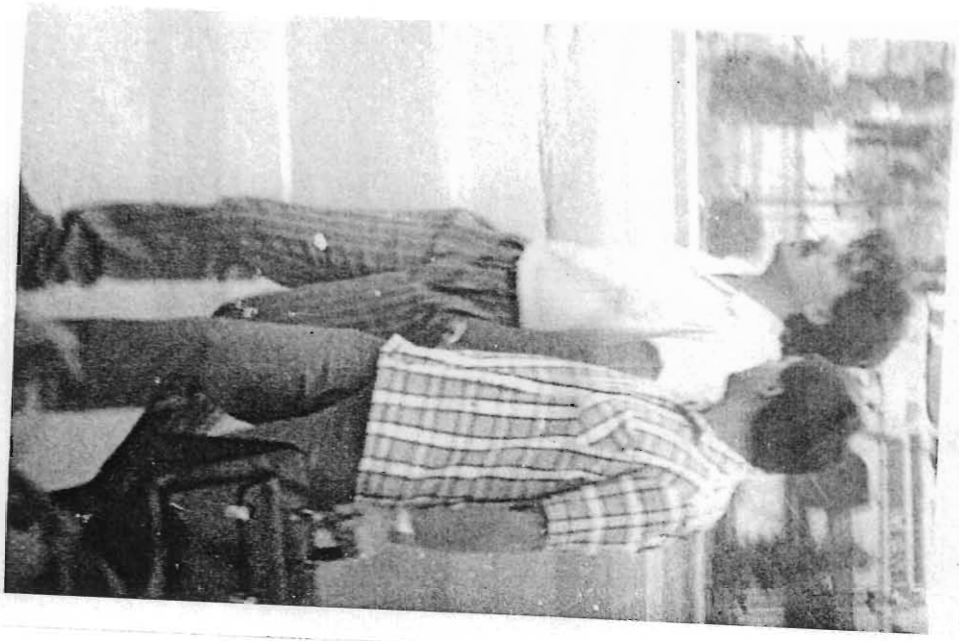

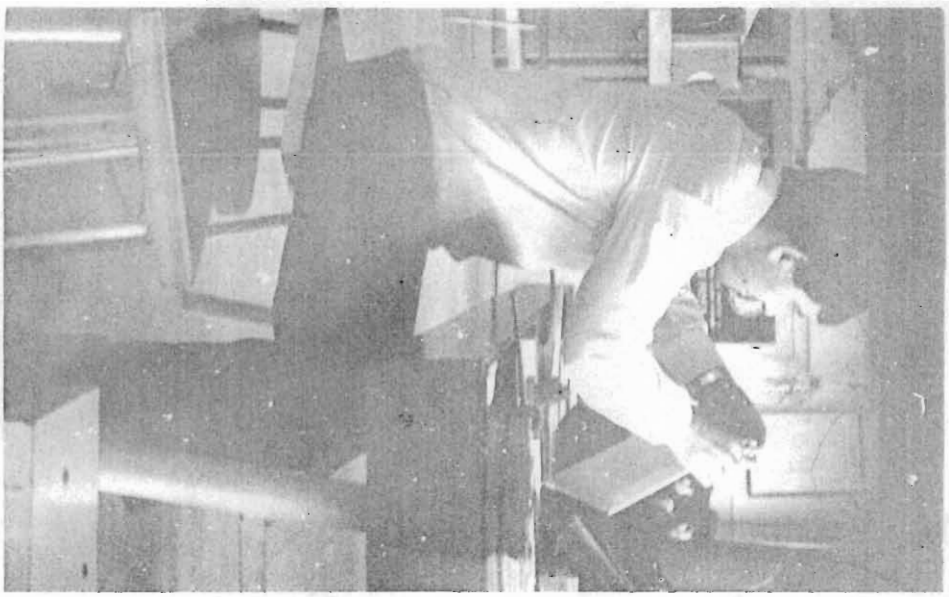

23 -07- 2002

C.N.S.A.S.
SERVICIUL
ARHIVA

233

23 -07- 2002

C.N.S.A.S.
SERVICIUL
ARHIVA

Tov. cpt
Ionescu
Tendinţi asupra
legătorului
Cd

MINISTERUL DE INTERNE
UNITATEA M. 0926
Subunitatea „7"
Nr. 0031434 din 05.09.1988

STRICT SECRET
(după completare)

~~225~~
~~233~~
234

Făcut fişe

007.148
88 sept - 24.

Loc pentru fotografie

NOTĂ DE FILARE ŞI IDENTIFICARE

În ziua de 02.08.1988 între orele 20.20 - 20.30

obiectivul „SAVU" a ~~fost vizitat~~ (~~contactat~~) de adresa

cu următoarele

Semne particulare

Îmbrăcăminte şi obiecte portabile :

Stabilit (ă) în str. C. BUCUREŞTI nr. bloc a 3

etaj 2 apart. 6 scară 3 sector la ora 20.20

Datele rezultate din timpul acţiunii de filaj, utile identificării :

Cine a executat filarea legăturii : CV., S.N.

ŞEFUL SERVICIULUI

Lt.col. [signature]

23 -07- 2002
C.N.S.A.S.
SERVICIUL
ARHIVA

234v

REZULTATUL IDENTIFICĂRII :

La adresa menționată locuiesc următoarele persoane:

- [redacted], fiul lui [redacted] și [redacted], născut la [redacted] în localitatea [redacted], jud. [redacted], pensionar fost cadrul M.I.;
- [redacted], fiica lui [redacted] și [redacted], născută la [redacted] în localitatea [redacted], jud. [redacted], comisar;
- [redacted], fiica lui [redacted] și [redacted], născută la [redacted] în [redacted], jud. [redacted], studentă la facultatea de Medicină.

[illegible]

Cine a executat identificarea :

OFIȚER SPECIALIST,

Cd. 166/1987 — V 17 — I-g 008

23 -07- 2002

C.N.S.A.S.
SERVICIUL
ARHIVA

REPUBLICA SOCIALISTĂ ROMÂNIA

MINISTERUL DE INTERNE
INSPECTORATUL JUDETEAN DOLJ
Serviciul I -

Nr 106/GC/008257/23.11. din 1988

DOSAR Nr. .....

STRICT SECRET
Ex.nr. 2

~~234~~
235

CĂTRE

SERVICIUL II

Vă informăm că numitul SMARANDACHE OVIDIU-FLORENTIN, soţul numitei SMARANDACHE ELEONORA, programator la I.U.G. Craiova, a rămas ilegal în R.P.Bulgaria, de unde a trecut frontiera în Turcia, actualmente aflîndu-se în lagărul de refugiaţi din Istanbul, ACIBADEM KADIKOY, TEKIN SOKAK nr.18.

SEFUL SERVICIULUI I
Colonel
SERBAN PASCU

RD.05/1.567/

Conceptat : G.C.

Dactilo : C.V.

Nr. exemplare 2/18.11.1988

Cd. 230/1987 — V 15 — I-n 021

MINISTERUL DE INTERNE 6 FEB 1989 23 -07- 2002

UNITATEA 0647

Nr. 0364399 din

C.N.S.A.S. SERVICIUL ARHIVA

SECRET (după completare)

Ex. nr. 1

~~235~~ 236

NOTĂ DE RELAȚII

Către, INSP. JUD. DOLJ / SECURITATE / TOVARĂȘULUI ȘEF AL SECURITĂȚII

Sursa : 4202 / informează : urmare la adresa noastră Nr. 0366187/28 XI 1988, privind o persoană de pe roza dv. de respe-

La data de numitul (~~obiectiv~~) : sabilitate

Numele și prenumele FLORIN

Nume anterior Pseudonim

Alte persoane de la aceeași adresă

Țara TURCIA / jud. /

Localitatea /

Strada /

Nr. Bloc Scara Apartament

Altă adresă

Adresa intermediară

Caracteristici ale persoanei

Servit urgent propunere

transmite către (~~obiectiv~~) : 013037 19 Luna Feb 17

Numele și prenumele [redacted]

Nume anterior Pseudonim

Alte persoane de la aceeași adresă

Țara R.S. ROMANIA / jud. GORJ

Localitatea [redacted]

Strada

Nr. Bloc Scara Apartament

Altă adresă

Adresa intermediară

Caracteristici ale persoanei

Inv. stator Vehicu

- Sabotaj la [illegible]

- Legătura cu [illegible]

Propunere de [illegible]

prin intermediul CE următoarele (a se vedea verso)

Relația dintre sus-numiții se caracterizează prin :

Domeniul FUGARI

Esența P. ori - fugit din țară 19

- legături prin intermediari 342

Metoda transmiterii clară

Limba folosită română

Gradul de rudenie

Caracterul legăturii

Mod de transmitere direct Nivelul legăturii

Măsuri specifice

Opțiune

Sursa mai informează : 1

2

3

Anexe

SEF UNITATE,

ÎNTOCMIT,

Verificat :

Incărcat :

Nr. ex. 2

302

Cd. 440/1987 — V 17

23 -07- 2002

C.N.S.A.S.
SERVICIUL
ARHIVA

236

„Tata-nașule, te rog dă toate scrisorile lui ELY, la Craiova. Du-le personal, pentru că prin poștă n-ajung. Am plecat pentru că nu mi-au dat post..."

„Ely,
Încerc să-ți expediez scrisorile prin turiști români, care le vor pune din țară. — Folosesc pentru o perioadă adresa de la Țințăreni, județul Gorj, să văd locă „merge"...
Îți voi telefona în ultima duminică a fiecărei luni, dimineața între 9-11...
Am vreo 8-10 recomandări la O.N.U. pentru a-mi grăbi emigrarea...
Scrisorile pe care le mai primesc să-i le dai lui FLORIN să mi le trimită..."

MINISTERUL DE INTERNE

UNITATEA 0647/Buc

Nr. 0365432 din

23 -07- 2002

C.N.S.A.S. SERVICIUL ARHIVA

SECRET (după completare)

Ex. nr. 1

NOTĂ DE RELAȚII

~~238~~ 237

Către, I.J. DOLJ / ȘEFUL SECURITĂȚII

Sursa : 521202 / 280289 informează :

La data de ..... numitul (~~obiectiv~~) :

Numele și prenumele SMARANDACHE F

Nume anterior ..... Pseudonim .....

Alte persoane de la aceeași adresă .....

Țara TURCIA / Jud. .....

Localitatea .....

Strada .....

Nr. ..... Bloc ..... Scara ..... Apartament .....

Altă adresă .....

Adresa intermediară .....

Caracteristici ale persoanei .....

Serv. I [illegible] cu [illegible] repus [illegible]

INTRARE Nr. 013.265 [illegible] 2

transmite către (~~obiectiv~~) : [redacted]

Numele și prenumele .....

Nume anterior ..... Pseudonim .....

Alte persoane de la aceeași adresă .....

Țara ROMANIA / Jud. DOLJ

Localitatea [redacted]

Strada .....

Nr. ..... Bloc ..... Scara ..... Apartament .....

Altă adresă .....

Adresa intermediară INSPECTORATUL SCOLAR JUDEȚEAN

Caracteristici ale persoanei INSPECTOR GENERAL

[illegible]

prin intermediul CE următoarele (a se vedea verso)

Relația dintre sus-numiții se caracterizează prin :

Domeniul FUGARI / PODI

Esența A REFUZAT IMAPOLEREA IN TARA / H15

Metoda transmiterii CLAR / M

Limba folosită ROMANA / Ro

Gradul de rudenie .....

Caracterul legăturii .....

Mod de transmitere DIRECT Nivelul legăturii .....

Măsuri specifice .....

Opțiune .....

Sursa mai informează : 1 .....

2 .....

3 .....

Anexe Mo Bucureșu Nr. 633

ȘEF UNITATE,

ÎNTOCMIT,

Verificat :

Încărcat :

Nr. ex. 2

Cd. 832/1986 — V

23 -07- 2002
C.N.S.A.S.
SERVICIUL
ARHIVA

237v.

Vă trimitem un material prin care numitul SMARANDACHE F anunță că nu se mai întoarce în țară și afirmă:

" Din cauza d-tale sînt astăzi aici. Doi ani cît am lucrat în Maroc, nici nu mi-a trecut prin cap să emigrez -
Așadar, fii fericit, ți-ai atins scopul, m-ai îndepărtat din învățămînt.
Acum postul, care mi se cuvenea mie, poți să-l dai în liniște cunoștințelor d-tale -- "

MINISTERUL DE INTERNE
INSPECTORATUL JUDEȚEAN DOLJ
- Securitate -

C.N.S.A.S. 23 -07- 2002
SERVICIUL
ARHIVA

STRICT SECRET
- Ex.unic -

Nr. 004929 / 10.05.1989

12 mai 1989

APROB

~~239~~ 238

— Fugarul va rămâne în evidență la serviciul III și G.O.T. (44) în dinamică contribuții, ora cum vreți propus.

Lt. col.

VOR ANALIZA

Data 10.05.1989

La data de 30.X.1986, numitul SMARANDACHE FLORENTIN în vîrstă de 35 ani, cunoscut în evidențele de securitate la problema (obiectiv) „Tineret - învățămînt", a fost luat în lucru prin dosar de urmărire informativă, fiind suspect de relații neoficiale cu cetățeni străini, instituții de învățămînt și organisme internaționale.

De la ultima analiză efectuată în data de _____, folosindu-se sursa „S"

a rezultat că în urma audiențelor care i-au fost acordate la organele locale de partid s-a dispus avizarea favorabilă pentru a efectua o deplasare în R.P. Bulgaria. Prin sursa „S" s-a stabilit că obiectivul a ajuns în Turcia, într-un lagăr de transfugi, de unde intenționează să obțină aprobarea plecării în S.U.A. Din analiza materialelor obținute a rezultat că se situează pe o poziție ostilă țării noastre și își influențează familia să îl urmeze.

Din măsurile și indicațiile stabilite nu s-au realizat:

Prin informarea org. de partid și a cond. insp.

Pentru clarificarea completă și finalizarea cazului, vor fi întreprinse următoarele:

Se va întocmi raport cu propuneri de închidere a dosarului de urmărire informativă concomitent cu întreprinderea unor măsuri de compromitere și discreditare și verificare a legăturilor.

Se va analiza posibilitatea influențării sale prin profesorul [redacted] fost prieten în Craiova, aflat în atenția Sup. 1.

SEFUL SERVICIULUI (COMPARTIMENTULUI),

OFITER,

MINISTERUL DE INTERNE
INSP. JUD. DOLJ
SECURITATE – SERV. I

STRICT SECRET
Ex. unic

~~238~~
239

23 -07- 2002 C.N.S.A.S.
SERVICIUL
ARHIVA

Raport

Din verificările efectuate la formațiunea Pașaporarte de la I.J. Dolj a rezultat că SMARANDACHE FLORENTIN conspirativ „SAVU" a trecut frontiera în R.P. Bulgaria cu pașaport la data de 07.09.1988, prin punctul P.C.T.F. Giurgiu.

Cpt. [signature]

~~239~~
240

SEFUL SECȚIEI
Lt.col.
POSTELNICU CONSTANTIN
Lic. [signature]

SMARANDACHE OVIDIU 10.12.1954
în Bălcești, fiul lui Gheorghe
Maria, cu domiciliul în Craiova

307

La data de 30.10.1986
în D.U.I.
cu intenții evaziune și comentarii la adresa
realitățiloa din țara noastră

Cu menținere în evidență
DE ACORD
[signature]

[signature]

240v.

23 -07- 2002

C.N.S.A.S.
SERVICIUL
ARHIVA

Prezentul dosar conţine un
nr. de 240 file
Data certificării 12.06.2001
Semnătura

Prezentul dosar
conţine 240 file plus f170bis,
total 241. certificat de
[redacted]: 17.12.2001
[redacted]

D. U. I. 742 „Savu”

Vol. 2

(Scrisori trimise sau primite interceptate, Relatări verbale,
Manuscrise interceptate,
Traduceri de scrisori şi manuscrise interceptate din engleză şi franceză în română,
Note de relaţii)

REPUBLICA SOCIALISTĂ ROMÂNIA

23 -07- 2002

C.N.S.A.S.
SERVICIUL
ARHIVA

MINISTERUL DE INTERNE

58997
ARHIVA

FOND INFORMATIV

Dosar Nr. ..... **Vol. Nr.** 2

Privind .....

.....

.....

Data .....

DOSARUL
A FOST MI[illegible] FILMAT AZI:
04.XI.1993
De [illegible]
Semnătura .....

Urmează Vol. Nr. 3

0015460/05.03.1986

Cmp. Crobanu Fl.

Interesant

23 -07- 2002

~~130~~ 1

C.N.S.A.S.
SERVICIUL
ARHIVA

— Notă —

— [redacted] din [redacted] — Str. [redacted]

v. [redacted] op. [redacted] a comunicat lui „Savu":

„Am primit scrisoarea dv. și textul revizuit al articolului „Evoluții în structura statistică a limbajului poetic".

Conjecturile pe care le enunțați sînt interesante dar din păcate sînt încă insuficient susținute. Observația mea principală se referea la faptul că pentru datele statistice pe care le dați nu indicați cu precizie sursele (ca volum, an, pagină etc.) în așa fel încît cititorul interesat să vă poată verifica. De asemenea, nu indicați mai detaliat condițiile în care ați lucrat, modul în care ați delimitat unitățile, criteriile după care ați acordat un anumit statut lingvistic (a indicației cu adjective este insuficientă; e vorba de adjective calificative sau de adjective în general?

Trebuie să acordați mult mai multă atenție lucrării, dacă vreți să devină un articol de publicat nu într-un almanah, ci într-o revistă academică.

Ceea ce mi-ați trimis poartă pecetea grabei; este suficient să vă uitați la titlu, care conține două greșeli de exprimare.

Sper că veți înțelege sensul observațiilor mele. Aștept o versiune într-adevăr aprofundată, redactată cu mult mai multă atenție.

Vă urez succes în acțiunea primului Congresul Internațional de Recreational Mathematics."

AB/S/SO/005946
3.3.86

S3/CF.

001543/05.03.1986

137

2

23 -07- 2002

C.N.S.A.S.
SERVICIUL
ARHIVA

Com. Corbeanu Fl

Voto

- „Sarea" a relatat Prof. [redacted]
din [redacted] - [redacted] Bl. Sc. Ep. [redacted]

„La ultima ora după telefon, no. doua adresele:

1) Revista: „ALPHA" - 7027 Leipzig - Postfach 14 DDR - (R.D.G).

Publica probleme de mine de ale. i - VIII, iuori ulior pe IX - X, emprejurimi elimpiade germane, concursuri, alte preocupari, etc.

Primesc mondoane în germană, engleză, franceză [poate și rusă (?), aiuna în vederea nă ei sînt mică cele rusi...] și scrisoare simplă vestă în lei prin avion - în grame.

2) Apoi: [redacted] - [redacted] - [redacted] -

28.02.86

Cmj. Corbanu Fl.

Să aclarăm asupra lui „Savini" aşa cum am stabilit.

Gst. [illegible]

0015428/28.02.86 153

23-07-2002

C.N.S.A.S.
SERVICIUL
ARHIVA

186 4

— Notă —

— „Savini" ar relatat scriitorului [redacted] mi [redacted] El [redacted] nr. [redacted]

„Eu sînt un profesor de matematică ce a lucrat în Maroc (1982-1984) ca prof. cooperant. Se predă în lb. franceză. Am scris însă și versuri, unele chiar în franceză, pe care le am publicat sub pseudonimul Ovidiu Florian:

1- Le sens du non sens - Ed. Artistiques, Fes, Maroc, 1983 et 1984 (deux éditions)

2)- Anti chambres et anti-poésies, ou bizzarières, ed. El Kitab, Fes, Maroc 1984.

Acestea de fapt sînt antiversuri (cum îmi place mie să le denumesc), versuri paradoxale, absurde, comic, joc de cuvinte, parodii, clisee verbale schimbate etc. Ale doilea anti-volum este însoțit și de niște desene noire care să să încadreze în tema anti-poemului. Volumele se găsesc la unicate la BA, BCS, BCU (la ultima nu toate).

Vă trimit ritenar ~~poeme~~ copii ale unor anti-poeme din „Anti-chambres"... S-ar putea ca dv. să-mi înțelegeți „stilul" sau „anti-stilul"...

Inițial volumul pusese acceptat de Saint-Germain-de-Pris - Paris - dar ar fi trebuit să achit 7000 FF. (într-o colaborare editor-autor). Dacă ar mai fi durat contractele România - Maroc încă 2 ani, atunci aș fi acceptat.

— — — — — — — —

[illegible]/C.F.

AS/S/50/005900
26 II 986

0015431/28.02.86

Ing. Corbeanu Fl.

23 -07- 2002

C.N.S.A.S.
SERVICIUL
ARHIVA

Notă:

„Sarmi" a relatat [redacted]
din [redacted] - [redacted] sc[redacted] op[redacted] e[redacted]:

„... Vă mulțumesc pentru materialele inserate în „Caiet 32". Îmi pare rău că nu am putut face rost și de „Alpia" Dvs. Sînteți de o energie remarcabilă și reușiți să editați chiar două reviste într-o perioadă de frig intelectual! Eu vă felicit sincer și mă bucur că am avut plăcuta ocazie să vă cunosc personal, să discutăm. Vă aștept într-o zi pe la mine să discutăm și pentru alte schimburi de experiență. Mă găsiți în special seara după orele 18⁰⁰.

Voi căuta să iau legătura cu [redacted] de la [redacted] - M[redacted] - și să fac rost de o revistă „B". Poate îl voi lăsa și cinci probleme propuse. Cred că zilele astea îl voi căuta. Cred că ar fi bine totuși dacă i ați telefona și dvs pentru că pe mine nu mă cunoaște personal."

A0/S/50/005920
27 II 1986
2 ex
ex. nr 1

S3/CF.

0015399/25.02.1986.

Cmj. Crobomeţlu

— Notă —

23 -07- 2002 C.N.S.A.S. SERVICIUL ARHIVA

137 138 6

— „Sorin" a relatat [redacted] din [redacted] Str. [redacted] la [redacted] Se[redacted] la [redacted] ap[redacted]:

„M-am apucat în sfârşit de articolul despre limbajul poetic (am terminat articolul de Teoria Wh., bacu şi trimis în Canada lui Guy, pentru Congres. Rămânsă văd dacă poliţia mi va da pasaportul.

Am lucrat chiar pe text. Am schimbat „poezie română tânără" în „poezie română contemporană" (în urma observaţiei d-us); am schimbat stilul şi introducerea, am consultat şi alte serse (pe care mi le-aţi recomandat.)

Vă trimit deci această formă. Dacă este bună de publicat, vă rog transmiteţi-mi (prin plicul introdus în interior) dacă trebuie să-l mai traduc în engleză, sau bat la maşină. (Acum m-am mai specializat şi în engleză, îmi traduc singur articolele, - desigur cu mici inadvertenţe. Dar am făcut un real progres. Sînt un autodidact în engleză!

N.N. Articolul pe care îl trimite se intitulează „Evoluţii în structura statistică a limbajului poetic" - de F.G.

AE/S/50/005876 22.II.86
2 ex
ex. m1

S III / C.F

0015345/19.02.1986

138

C.N.S.A.S.
SERVICIUL
ARHIVA

138 7

23-07-2002

Cmp. Crăciunu Fl.

-Notă-

- „Sarm" a trimis lui Adrian Mitu de la Revista „Relius" din București - Piața Scântei - un material în care, pe lângă datele sale de stare civilă, prezintă și activitatea sa pe linie reluxistă. Astfel el arată: „Am înființat cercul reluxist „Enigma" la Lic. agroindustrial din Bălcești (Vâlcea), pe care l-am condus în anul scolar 1981-1982 (format din elevi în special și unii profesori din localitate.)
Am făcut parte din redacția revistei „Aenigmistica" (Univ. Craiova) împreună cu inimosul Ioan Dănilă, coordonator al revistei.

M-am ocupat în special de interdependență:

I Matematica - Relius

II Relius - literatură. "

Referiri la lucrări reluxiste

„În afara acestor lucrări, am mai publicat: 3 cărți de matematică; 13 articole și note matematice, mai multe probleme de mat. prin rev. de specialitate.

SM/CF.

AD/S/60/005814
18.II.986
2 Ex
Nr. 1

C.N.S.A.S.
SERVICIUL
ARHIVA

23 -07- 2002

005266/14.02.86

-Notez-

-„Serviți-vă referatul prof. [redacted] din [redacted] U, [redacted] Gorj [redacted]

„... Răspunsul vostru numărul mai vechi din C.M. ului dispărută mea soțioară -- am consultat și eliberat și [illegible] lui T. Andreescu și D. Dumitru a ordinul [illegible] (ori prin [illegible] an 16, cartea de [illegible] perfecte, C.M.S.U. 1483/[illegible] 265) completă [illegible] ordinul pe care îl [illegible] Timișoara (1980-1981) lui Andreescu la Timișoara [illegible] C.M.T. Deoarece [illegible] ajutați deci T.A. mă veți [illegible] ordinul, mai bine [illegible] zic eu pentru [illegible] alt nume și alte [illegible] fusese emiterea [illegible] Timișoara [illegible] ordinul T.A. —

SMI/C.F.

AD/S/50/005723
2 ex. 12 II 986
ex. nr. 1

080285
Cmj. Ciobanu Fl.
Cine este Schneider?
Gpt. M. Ce

0021555/08.02 1985

C.N.S.A.S.
SERVICIUL
ARHIVA
23 -07- 2002

~~40~~ 137
9

- Notă -

- „Șanu" a relatat profesorului [redacted] din Craiova - [redacted] Bl-[redacted] sc[redacted] et [redacted] ap [redacted].

„Mulțumesc pentru Inventica '84 a Dv. și biletul. Îmi pare bine că am ajuns în situația de a ne schimba reciproc cărți cu dedicații. La mai multe!

- - - - - - - - - - - - - - - - - -

Neplecarea în Maroc a constituit și constituie încă un șoc din care nu pot să-mi revin. Totuși în noiembrie 1984 am fost 3 săptămâni plecat în Maroc să-mi iau lucrurile. Am lipsit de la școală și directorul n-a fost prea lucuros - am plecat cu un ordin al mistrului. Am distribuit vol. de versuri „Sentiments fabriqués en laboratoire" și am publicat a treia carte de math. și un articol la Ed. Scientifiques, Casablanca. Am reușit să iau legătura cu Asoc. Americană de Mat. Îmi apar niște probleme prin unele reviste de ler și unele din Canada. De aici însă corespondența e foarte scumpă. ... ...

Pregătim „Licăriri"-le. Trimiteți câteva probleme, mă ocup eu cu Dl. Schneider.

[redacted]

AD/S/50/0048108/7-II 985
2 ex
8 XI 1984

[redacted]

SIII/CF.

[redacted]

C.V.

015244/11.02.1986 Serv. 3 C.F.

MINISTERUL DE INTERNE
UNITATEA 0647-BUC
Nr. 0336362

8 FEB 1986

23-07-2002

SECRET
(după completare)
Ex. nr. 1

C.N.S.A.S.
SERVICIUL
ARHIVA

138

NOTĂ DE RELAȚII

Către, INSP. JUD. DOLJ/3140/FC/

Sursa: 5111012/ 8.02.86 informează:

La data de ..... numitul (obiectiv):

Numele și prenumele SMARANDACHE FLORIN
Nume anterior ..... Pseudonim .....
Alte persoane de la aceeași adresă .....
Țara R.S.R. Jud. DOLJ
Localitatea CRAIOVA
Strada ROVINE
Nr. ..... Bloc 436 Scara ..... Apartament 19
Altă adresă .....
Adresa intermediară .....
Caracteristici ale persoanei .....

transmite către ~~(obiectiv)~~:

Numele și prenumele [redacted]
Nume anterior ..... Pseudonim .....
Alte persoane de la aceeași adresă .....
Țara CANADA Jud. .....
Localitatea MONTREAL
Strada .....
Nr. ..... Bloc ..... Scara ..... Apartament .....
Altă adresă .....
Adresa intermediară C.P. 1163 STN „H"
Caracteristici ale persoanei .....

prin intermediul C.E. ..... următoarele (a se vedea verso).
Relația dintre sus-numiții se caracterizează prin:

Domeniul ..... Esența Intenții publicare lucrări în străinătate 1926

Metoda transmiterii ÎN CLAR / M
Limba folosită ROMÂNA / RO
Gradul de rudenie .....
Caracterul legăturii COLABORARE
Mod de transmitere DIRECT Nivelul legăturii .....
Măsuri specifice .....
Opțiune .....

Sursa mai informează: 1 .....
2 .....
3 .....

Anexe M.O./nr. borderou/783

SEF UNITATE ..... ÎNTOCMIT .....

Verificat: .....
Încărcat: .....

Nr. ex. 2

319

C.N.S.A.
SERVICIUL
ARHIVA

23 -07- 2002

10 v

WIN

„... Din iulie 1984 am revenit în ROMÂNIA, unde am destule dificultăți. Nu pot să mai public aproape nimic. Mai toate cărțile mi le-am publicat în MAROC. ..."

C.N.S.A.S.
SERVICIUL
ARHIVA
23-07-2002

From: Prof. F. Smarandache,
Rovine Street,
Bl. H36, Ap. 19,
Craiova, Romania.

AIR MAIL
PRIN AVION

(11) 10/2

PLACE
POSTAGE
STAMP
HERE

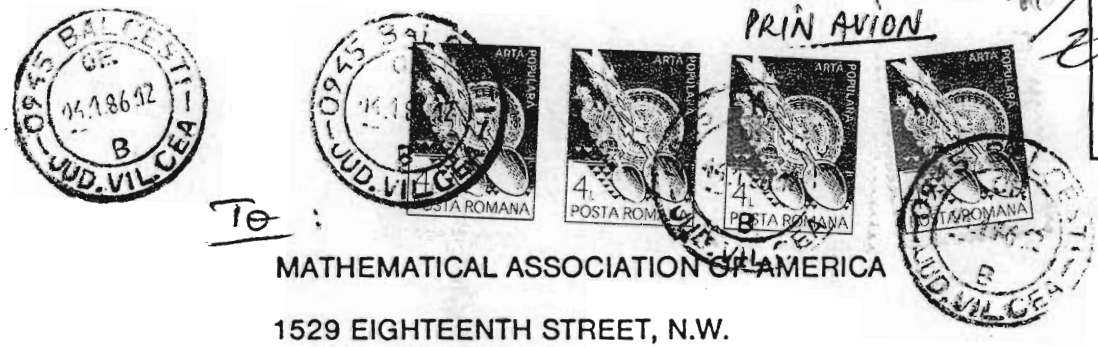

To:

MATHEMATICAL ASSOCIATION OF AMERICA

1529 EIGHTEENTH STREET, N.W.

WASHINGTON, D.C. 20036

SUA

DUPA PLECARE

PAR AVION

ACCOUNTS/PUBLICATIONS

The MATHEMATICAL ASSOCIATION of AMERICA

1529 Eighteenth Street, Northwest Washington, D.C. 20036 (202) 387-5200

C.N.S.A.S.
SERVICIUL
ARHIVA

(12)

10/3

1987 and more ~~Reinstatement of Membership~~

23 -07- 2002

Prof. Florentin Smarandache
Rovine St.
Block H36, Ap. 19
Craiova, Romania

Are your title, [illegible] and address correct? If not, please cross out and correct any errors.

1986 DUES TABLE

TYPE OF MEMBERSHIP	M	G	J	M+G	M+J	G+J	M+G+J
~~REGULAR~~	$48	$36	$39	$60	$63	$51	$75
REG (1st 2 yrs of membership) I	$40	$28	$31	$52	$55	$43	$67
STUDENT or UNEMPLOYED II*	$24	$18	$20	$30	$32	$26	$38
EMERITUS III	$24	$18	$20	$30	$32	$26	$38
FAMILY IV	$10 No Journals						
LIFE V	Regular: $550/Patron $1100 or more						

SPECIAL NOTES
M = American Mathematical Monthly
G = Mathematics Magazine
J = College Mathematics Journal

See reverse side for explanation of membership types.
*Signature required on the reverse side.

DUES

1987 Dues as ~~a Reg. Member (first two years)~~ an UNEMPLOYED
Receiving: Mathematics Magazine (G)

To change membership type or journals, circle the appropriate box in the table above, enter the new dues amount here, then add amounts and adjust **Subtotal A** and **Total Remittance**.

I want send you $ 200 for many years, beginning with 1987, as my MAA dues, as UNEMPLOYED, for "Mathematics Magazine" (G). If you accept it, please write to ROMPRESFILATELIA.

Dues Subtotal $ 18

Total Dues Payment **A** $

Greater MAA Fund

Your tax deductible contributions to the **Greater MAA Fund** will be recognized in **FOCUS** in the relevant **special category** listed on the reverse side.

Greater MAA Fund Contribution **B** $

Other Orders

Total Additional Orders **C** $

PLEASE PAY BY CHECK OR MONEY ORDER PAYABLE IN U.S. FUNDS. ENCLOSE THIS NOTICE WITH YOUR PAYMENT.

Total Remittance **A + B + C** $

All MAA members receive FOCUS, the newsletter of the Mathematical Association of America. Annual dues include subscription prices as follows: Regular Member $24 (M), $12 (G), $15 (J), $1 FOCUS. Student and Emeritus Members $12 (M), $6 (G), $8 (J), $1 (FOCUS).

Listed below are biographical data in your file. Please correct or complete in the space provided. Items 5-7 are for use in the published COMBINED MEMBERSHIP LIST. See reverse side for admissible data for item 1.

1. Employment/Demographic Classification .. HIGH SCHOOL TEACHER
2. Original Membership Year .. 1983 (2 inactive yrs.) 1983
3. Highest Degree & Year Awarded ~~[illegible]~~ MASTER DEGREE
4. Institution Awarding Degree ..... UNIV. OF CRAIOVA (ROMANIA)
5. Current Position Title ..... MATHEMATICIAN
6. Employer's Name ..... SCOALA GENERALA
7. Employer's City & State ..... DRAGOTESTI-DOLJ, ROMANIA.
8. Date of Birth (month & year) ..... DECEMBER 10, 1954

C.N.S.A.S.
SERVICIUL
ARHIVA

125

23 -07- 2002

SUBSCRIPTION RATES (Non-members)	List
AMERICAN MATHEMATICAL MONTHLY	$70.00
MATHEMATICS MAGAZINE	$35.00
COLLEGE MATHEMATICS JOURNAL	$40.00

SPECIAL MEMBERSHIPS

I. *Special Dues Rates For New Members.* The reduced rates in the second line of the table are available to regular members for the first two calendar years of membership. Full membership privileges.

II. *Student/Unemployed Membership.* Available to high school students and to graduate students regularly enrolled for at least half-time study. Full membership privileges. These same rates are available for a period of up to two years to any person currently unemployed who is actively seeking employment and is not a student. To choose STUDENT/UNEMPLOYED MEMBERSHIP complete and sign this statement:
I affirm that in the coming year I will be

- ☐ a high school student or undergraduate student.
- ☐ a graduate student regularly enrolled at least half-time.
- ☒ unemployed-seeking employment. (at least one month (in september) unemployed.)

Sign Here X Fernandache

III. *Emeritus Membership.* Available to members retired from professional employment who have been members of the MAA for at least twenty years. Full membership privileges.

IV. *Family Membership.* Available to members of the immediate family of a Regular Member, living at the same address. All membership privileges except journal subscriptions and FOCUS. Please give name of Regular Member.

V. *Life Membership.* Available to members at age 60. Applicants for Life Membership should enclose a letter affirming age qualification and stating which journals they wish to receive. Full membership privileges and unlimited journal options. Journal options may be changed at any time.

GREATER MAA FUND

Contributions to the Greater MAA Fund are tax deductible. Your giving category will be determined by the total of your contributions for the calendar year and your voluntary dues supplement. All contributors to the Greater MAA Fund will have their name listed in FOCUS.

☐ Please check here if you do not wish your name listed.

Greater MAA Fund Special Categories

Grand Benefactor	$1,000 or more
Benefactor	[$500, $1,000)
Grand Patron	[$350, $500)
Patron	[$200, $350)
Sponsor	[$100, $200)
Contributor	[$50, $100)
Sustainer	[$25, $50)

ADMISSIBLE DATA ENTRIES FOR BIOGRAPHICAL ITEM 1,

"Employment/Demographic Classification"

1. Student (undergraduate or high school)
2. Graduate Student
3. High School Teacher
4. Two-Year College Faculty
5. Four-Year College Faculty
6. University Faculty
7. Government
8. Insurance
9. Industrial Firm (R&D, etc.)
10. Publishing
11. Service Firm (computing, etc.)
12. Retired or unemployed
13. General (none of the above)

Bălcești-Vîlcea,
the 14.01.1986

(13)

Dear Mr. Bedor,

23 -07- 2002
C.N.S.A.S
SERVICIUL
ARHIVA

Thank you for your letter of December 12, 1985. But, did you receive my letters from November 30, 1985 and September 09, 1985 (the last one sent to Mr. Ros. Secretary of the MAA)?

Romprestfilatelia has sent you on December 31, 1985 $ 43 for G+j as my MAA dues for 1986. Did you receive the money?

I'm O.K. to send you $ 200 for many years as MAA dues to "Mathematics Magazine", as UNEMPLOYED membership (hence $ 18 for each year roughly speaking, beginning with 1987). Is it possible you grand me interests to these dollars?

Please write to Romprestfilatelia (Bucarest) that you accept $ 200 from me as MAA dues for many years, and at same time write me this. The $ 200 are for the MAA dues only. Please write them as soon as possible. I am all right with you letter of December 12, 1985.

I'm an unployed-seeking employment. From october 1984 to august 1985 I were an employed of half-time [or unemployed of half-time (it's the same thing)!]; in september and october 1985 I were unemployed (a representative organ of the Education Ministry has told me that they are no obligation to find a job for me, and therefore I can remain unemployed; look!).

Please, hasten to end this matter.

A Happy New Year To You!

F. Smarandache
Rovine Street,
Bl. H36, Ap. 19
324 [illegible], Romania.

015219/06.02.1986 Lev. 3

31 IAN 1986

MINISTERUL DE INTERNE

UNITATEA 0647-BIC

Nr. 0335551

SECRET (după completare)

Ex. nr. 1

Ch. Chitoc

Inaj. Ciobanu

23-07-2002

C.N.S.A.S. SERVICIUL ARE...A

NOTĂ DE RELAȚII

Către, INSP. JCH. DOLJ/3140/CF/

Sursa: 5.III.02 / 31.01.86 informează:

La data de ..... numitul (obiectiv):

Numele și prenumele SMARANDACHE GHE. / 61427

Nume anterior ..... Pseudonim .....

Alte persoane de la aceeași adresă .....

Țara R.S.R. / Jud. DOLJ /

Localitatea CRAIOVA /

Strada ROVINE /

Nr. ..... Bloc 136 Scara ..... Apartament 19

Altă adresă .....

Adresa intermediară .....

Caracteristici ale persoanei .....

S.3 Propunem sepunerea în vizitul poștal

mr. Constantin 04 II 1986

transmite către ~~(obiectiv)~~:

Numele și prenumele GROSSWALD E. /

Nume anterior ..... Pseudonim .....

Alte persoane de la aceeași adresă .....

Țara S.U.A. / Jud. ..... /

Localitatea PHILADELPHIA /

Strada ..... /

Nr. ..... Bloc ..... Scara ..... Apartament .....

Altă adresă .....

Adresa intermediară DEPARTAMENTUL DE MATEMATICĂ - TEMPLE UNIVERSITY

Caracteristici ale persoanei .....

prin intermediul C.E. ..... următoarele (a se vedea verso).

Relația dintre sus-numiții se caracterizează prin:

Domeniul ..... / Esența relații suspecte / F17

Metoda transmiterii IN CLAR / A / / /

Limba folosită ROMÂNĂ / RO

Gradul de rudenie ..... /

Caracterul legăturii PRIETENIE / P

Mod de transmitere DIRECT Nivelul legăturii ..... /

Măsuri specifice ..... / / / /

Opțiune .....

Sursa mai informează: 1 ..... /

2 ..... /

3 ..... /

Anexe XX/6 file MO. pr. Sorgeron 605

SEF UNITATE Col. Constantin

INTOCMIT

Verificat:

Încărcat:

Nr. ex. 2

325

C.N.S.A.S.
SERVICIUL
ARHIVA
140
23 -07- 2002

... Am primit o invitație de la RICHARD R. GUY din CANADA de a participa la un congres memorial, însă nu știu dacă îmi va ieși pașaportul... Se obțin foarte greu aceste permisiuni — cică mai ușor te duci (te-ai putea duce) într-o excursie!

AIR MAIL
PRIN AVION

POSTA ROMANA

To: Mr. E. Grosswald,
Department of Mathematics,
Temple University,
A Commonwealth Unive
College of Arts and Science,
Computer Building 038-16,
Philadelphia, Pennsylvania 19122, USA.
S.U.A.

C.N
SER
ARHI
23-07-2002
15

C.N.S.A.S.
SERVICIUL
ARHIVA
23 -07- 2012

From: Prof. F. Gh. Smarandache,
Rovine Street
Bl. H36, Ap. 19
Craiova, Romania.

23 -07- 2002
C.N.S.A.S.
SERVICIUL
ARHIVA

17.01.1986 17
Bălcești-Vîlcea.

Stimate D-le Grosswald,

În prezent mă aflu în concedii la țară (la părinți) - cam 40 km S-V de Craiova (Com. Bălcești, jud. Vîlcea, cod 0945).

Vă scriu pentru a vă mulțumi pentru cartea lui Hardy trimisă în octombrie dar ajunsă tocmai acum (≃ 3 luni) dar bine că a ajuns! ("An introduction ...") Vă mulțumesc nespus.

Răsfoiesc și în prezent la ea și regret că n-am avut-o mai de mult. Să știți că în Craiova nu se găsea, iar la București nici la Biblioteca Academiei n-am găsit-o (care e cea mai mare bibl. din țară). Știți bine că România nu este America! Cred că ∃ totuși prin biblioteci particulare ale unor matem.

Din lipsă de documentație am ajuns să redescopăr America! (cum zice o butadă românească), adică să dau peste adevăruri deja găsite. Astfel:

- pe la începutul lui 1985 reușeam să generalizez teorema lui Wilson $\left[p \text{ prim} \Rightarrow (p-1)! \equiv -1 \pmod p\right]$ la: dacă $c_1, c_2, \dots, c_{\varphi(m)}$ constituie un sistem redus de resturi modulo m, atunci $c_1 \cdots c_{\varphi(m)} \equiv -1$ sau $+1$ după cum m este de forma p^α, $2p^\alpha$, 2^α $(\alpha = 0, 1, 2)$, 0 respectiv nu; de la Acta Arithmetica (Poland) mi-au spus că fusese obținut acest rezultat de ... Gauss! (acum o sută și mai bine de ani!)
- acum am găsit o metodă de obține a soluției generale în $\mathbb{N}$ pentru ecuația diofantică

$$ax^2 - by^2 + c = 0,$$

cu $a, b \in \mathbb{N}^*$ $\in \mathbb{Z}^*$; dar am impresia că acest rezultat sau ceva asemănător a fost obținut de Baker și Davenport; eu găseam inițial relații recurențe între soluții, apoi le puneam sub forma matriceală: $\begin{pmatrix} x_n \\ y_n \end{pmatrix} = A^n \cdot \begin{pmatrix} x_0 \\ \pm y_0 \end{pmatrix}$, și calculam pe A^n

(18)

nul vectorilor și valorilor proprii asociați operatorului matricial A; în final demonstram că această soluție este generală (adică ~~se~~ cuprinde toate soluțiile particulare).

— etc. (nu-mi mai vin acum în minte)

C.N.S.A.S.
SERVICIUL
ARHIVA
23 -07- 2002
~~144~~ 16

Să știți că mă descurc bine în texte matematice englezești m-am familiarizat cu limbajul matematic din T.N. ticolele mi le traduc singur în engleză — dar aici recunosc că îmi este mai greu (din cauza multor expresii englezești și a diferențelor de structuri gramaticale). Dar mă fac să traduc singur, și chiar dacă mai am greșeli de exprimare nu mă sinchisesc — doar sînt străin, nu? [Știu f. bine ceză — am scris chiar versuri în această limbă ("Le sens du non sens" trimis la "Mathematical Reviews"!, volum de antipoezii) tr-un punct de vedere ... matematic!]

Am primit un material publicitar de la Springer-Verlag (Heidelberg) și am avut fericita ocazie să văd multe nume românești (v-am văzut și pe Dv. cu "Representation of an integer as sums of squares"). Vă felicit sincer, ce v-a apare în 1985 sau 1986, mă bucur că am reușit să ~~vă~~ cunosc (prin corespondență). Se pare că istoria matematicii nu vă va uita.

Eu am primit o invitație de la Richard K. Guy (Calgary, Canada) de a participa la un congres (Memorial): "Eng. Stress", însă nu știu dacă îmi va ieși pasaportul. [La B. reș. Solomon Marcus mi-a spus că dinsului i-a fost respins pînă acum de 4 ori(!) numai din vara lui 1985 (de 6-7 ...) Se obțin f. greu aceste permisiuni — cică mai ușor te duce (te-ai putea duce!) într-o excursie!

Încă o dată mulțumiri pentru carte.

Cu toată recunoștința

Prof. F. Smarandache,
Rovine Street
Bl. H36, Ap. 19,
Craiova, Romania.

P.S. Aveți alăturat o notă matem. ca amintire de la mine.

Lesr 3

Ce este cu scurtă mulțumire
Locuți propuneri:
[illegible]

MINISTERUL DE INTERNE
UNITATEA 0647
Nr. 0395302

SECRET
(după completare)
Ex. nr. 1

NOTĂ DE RELAȚII

23 -07- 2002

C.N.S.A.S.
SERVICIUL
ARHIVA

Către, JJ. DOLJ/S4/3140/C-F

Sursa: 510704 / 29.1.86 informează:

La data de ..... numitul (obiectiv):

Numele și prenumele SMARANDACHE F. PB-61427
Nume anterior ..... Pseudonim 30.07.86
Alte persoane de la aceeași adresă ..... Cm. Corbanu Fl.
Țara RSR / Jud. ..... / Este intrigantă prilia
Localitatea CRAIOVA / cului în cauză, fata de străini
Strada ROVINE / Fiecare prezintă
Nr. ..... Bloc 436 Scara ..... Apartament 19
Altă adresă ..... Gal. Mihai
Adresa intermediară .....
Caracteristici ale persoanei .....

transmite către ~~(obiectiv)~~:

Numele și prenumele ASOCIAȚIA DE MATEMATICĂ /
Nume anterior ..... Pseudonim .....
Alte persoane de la aceeași adresă .....
Țara SUA / Jud. ..... /
Localitatea WASHINGTON /
Strada EIGHTEENTH ST. /
Nr. 1529 Bloc ..... Scara ..... Apartament .....
Altă adresă .....
Adresa intermediară .....
Caracteristici ale persoanei .....

prin intermediul C-E. următoarele (a se vedea verso).
Relația dintre sus-numiții se caracterizează prin:

Domeniul ..... / Esența Solicită abonament presă / 956
..... / de specialitate /
..... / .....
Metoda transmiterii în clar M / / /
Limba folosită engleză / EN
Gradul de rudenie ..... /
Caracterul legăturii interes / R
Mod de transmitere direct Nivelul legăturii ..... /
Măsuri specifice traducere, original D / B / /
Opțiune .....

Sursa mai informează: 1 ..... /
2 ..... /
3 ..... /

Anexe M.O. 538.

ISLE UNITATE, Cd. Ionescu Constanța

ÎNTOCMIT, [signature]

Verificat: .....
Încărcat: .....

Nr. ex. 2

C.N.S.A.S.
SERVICIUL
ARHIVA

215'

23 -07- 2002

Stimate d-le BEDOR,

Vă mulțumesc pentru scrisoarea d-stră din 12 dec. 1985 dar d-stră le-ați primit pe ale mele din 9 sept. și 30 nov. 1985? „ROMPRESFILATELIA" v-a trimis pe 31 dec. 1985 43 dolari pentru G+J ca taxele ale mele pentru M.A.A pe 1986. Ați primit banii? - -

Puteți garanta pentru mine suma de 200 dolari necesară pentru taxele la Asociația de Matematică (18$/anual) începînd cu anul 1987? (eu fiind membru UNEMPLOYED (neangajat)

Vă rog să scrieți la „ROMPRESFILATELIA" din București că sînteți de acord cu această sumă de 200$ ca din partea mea, pentru plata taxelor de membru pe mai mulți ani. Vă rog să le scrieți cît de urgent posibil - -

În prezent sînt șomer în căutare de post. Din octombrie 1984 pînă în august 1985 am fost angajat jumătate normă (sau șomer jumătate de timp - este acelaș lucru!). În septembrie și octombrie 85 am fost șomer (un reprezentant de la Ministerul Învățămîntului mi-a spus că ei nu au nici o obligație ca să-mi găsească un post și deci pot rămîne șomer - iată!).

La mulți ani!

F. Smarandache

C.N.S.A.S
SERVICI
ARHIV

23 -07- 2002

Lim-Ciobanu

0024663/10 d. 86 (22)

20

- Notă -

- „Sarmi" a făcut lui Smarandache Th. (Bihi) din com. Bălcești (Altețe), jud. Vâlcea, următoarea comunicare:

„Mamă, îmi trebuie un certificat medical pe perioada 6-13 ianuarie 1986 - eventual internare în spital - după aceea între 14-24 ian. voi fi în concedii de odihnă.

Tu o să vin cu Mihai pe la Bălcești miercuri sau joi (8/9 ian. '86)

- - - - - - "

A d/S/50/005358/9 I 1986
2 ex
exim

S3/C.F

Sim. Arbaum

0024667/10.01.1986

C.N.S.A.S.
SERVICIUL
ARHIVA

23 -07- 2002

148
23

-- Notă --

- „Sarmi" a relatat Prof. [redacted] din [redacted] - [redacted] Bl. [redacted] sc. [redacted] et. [redacted]

"---- Îți trimit mai multe materiale pentru revista voastră, fără a mă considera jignit de loc. Este vorba de un memorial de călătorie din Maroc, culegeri de folclor - ha, ha - de la unchiul meu (fost grefier), câteva eseuri (autobiografie mică), un centon (teatru: aventurile drogostei), vreo 8 poeme.

După câte vezi, vreau să mă descurajezi de ultimele amintiri literare - și distribui pe unde pot.

Dacă te forțezi puțin, ai găsi cena de publicat. A propos - cum se numește revistă respectivă, când apare, ce tiraj, etc.?

Am telefonat azi familiei [redacted] - am găsit-o doar pe ea - pe care o cunoșteam de la lic. N. B. - tel. 14.02 - zice că respectivul ar fi plecat pentru două săptămâni din localitate. Auzi, primul volum este deja la editură (Rev. Romeri) a și făcut o corecție, au fiind cu F, trebuia să intru aici (1986); al doilea va apare prin 1987. Se pare că am „rotat" ocazia - așa pentru că nimeni nu mi-a amintit la timp.

Mulțumesc-ți ție Costele că totuși mi-ai spus - dar în ceasul al 12-lea. În orice caz, egoiști sînt literații ostia.

Nu cred că și Dl. [redacted] (St. [redacted] Bl. [redacted] sc. [redacted] et. [redacted] tel. [redacted] ar trebui inclus ca traducător deoarece are un volum tradus în franceză (al meu S f l) și alte colaborări pe la reviste literare (tot ca traducător, împreună cu [redacted] - cu care pare a fi prieteni - și cu unul [redacted] - om al securității - om al securității - plecat [redacted] lector în Iugoslavia - deși traducerile erau făcute în întregime de Nica pentru a le putea publica se semna împreună cu ceilalți. Ai putea să-i vorbești la telefon? S-ar bucura nespus ---"

SIII/C.F.

Lin. Corbeanu

0024664/10.01.'86

23 hrs. 449

~~R2~~

C.N.S.A.S.
SERVICIUL
ARHIVA

23 -07- 2002

- Notă -

- [redacted] din [redacted] - str. [redacted] la [redacted] - sect [redacted] a comunicat lui „Savu":

„Am primit scrisoarea dv. și vă mulțumesc. Am și întocmit o notă pentru unul din numerele viitoare. Nota cuprinde numai o parte din subiecte, mai bine zis din cele care pot apărea fără desene deblalte, poate cu altă ocazie, dacă îmi va permite redacția. Vă doresc mult bine și la mulți ani."

S3/C.F.

AB/S/50/ 00 5260
2 ex
ex. nr 1 - 5 I 1986

0024632/09.01.1986 (24)

C.N.S.A.S.
SERVICIUL
ARHIVA

23 -07- 2002

~~150~~ ~~23~~

Lim. Cu Adăm

— Mulți —

— „Sarmi" a relatat lui [redacted] din [redacted] str. [redacted] Nr. [redacted].

„Am aflat foarte târziu de dicționarul dv. și vă trimit acest „curriculum vitae" + o fotografie. Pentru alte lămuriri mă puteți găsi la adresa:

De asemenea, eu vă recomandă pentru dicționarul dv. și pe tov. [redacted] - str. [redacted] și Bl. [redacted] sc. [redacted] ap. 9 et. [redacted] Dev. - tel. [redacted] care este [redacted] la [redacted] din Dev. - secția franceză. Dînsul a tradus atît din română în franceză cît și invers. Are astfel un volum de versuri al meu „Sentiments fabriqués en laboratoire" - Ed. Artistique Fes, Maroc, 1984, traduit en Roumanie par Traian Nico de l'Univ. de Dev., cît și alte traduceri din franceză în română în colaborare cu M. Dulescu și M. Diaconescu, publicate prin „Romuri", „Convorbiri literare", etc. Ar fi bine dacă ați lua legătura cu dînsul.

Alte referințe despre mine puteți obține de la [redacted], [redacted], [redacted], etc. ..."

S3/CF.

AB/S/50/005342
2 ex
ex. mi
8.I.1986

Lim. Cirbeanu Fl.

0024603/08.02.1986

(25)

~~151~~ ~~24~~

C.N.S.A.S.
SERVICIUL
ARHIVA

23 -07- 2002

– Notă –

– „Sarmi" a primit de la o persoană din Săcele o felicitare însoțită de următoarea comunicare:

„Stimate prof. F.S., vă mulțumesc pentru frumosul material trimis spre publicare în T. Articolul „On Carmichael conjectum" (?) apare în T anul VIII nr. 2 – februarie 1986. Puteți să-i comunicați D-lui R. Guy. M-ar bucura foarte mult dacă ar apare cum despre T în A.R.R.! Mulțumesc anticipat.

Dacă aveți dorințe, preferințe pentru ordinea în care să apară articolele D-v., vă rog să-mi comunicați.

Am primit deja 13 plicuri cu rezolvări dacă sînt elevii d-v. Mulțumesc și pentru aceasta.

Mulțumesc că ați depus R la Biblioteca Universității de raiona. Le mai trimit cîteva exemplare vechi. Din pacate nu le mai am pe toate.

De mulți ani trimit R la biblioteca facultății de matematică de raiona. Dacă treceți pe acolo vă rog să cercetați ce s-a întîmplat cu aceste exemplare, numere? Nu le-am primit, nu le-am înregistrat. Și [redacted] a depus cîteva exemplare. Nu cred că m-ar fi mințit. . . .

Eam reușesc să găsesc acel nr. al revistei L (DDR) vă comunic imediat nr. în care am publicat cea de la D-v.

În rest, greutăți în școală și oboseală . . . . ."

A2/S/50/005206
2 ex.
ex. nr 1

3-I-1986

S3/C.T.

0024166/07.07.16

26

MINISTERUL DE INTERNE

UNITATEA 06471

Nr. 0438831 din

SECRET (după completare)

Ex. nr. 1

Serv 3

NOTĂ DE RELAȚII

C.N.S.A.S. SERVICIUL ARHIVA 23-07-2002

Către, IJ Dolj/S4/3140/CF

Sursa: 510706 / 271285 informează:

La data de ..... numitul (obiectiv):

Numele și prenumele SMARANDACHE GH. PB-61427

Nume anterior ..... Pseudonim .....

Alte persoane de la aceeași adresă .....

Țara RSR / Jud. ..... /

Localitatea CRAIOVA /

Strada ROVINE /

Nr. ..... Bloc H36 Scara ..... Apartament 19

Altă adresă .....

Adresa intermediară .....

Caracteristici ale persoanei .....

transmite către ~~(obiectiv)~~:

Numele și prenumele [redacted] /

Nume anterior ..... Pseudonim .....

Alte persoane de la aceeași adresă [redacted] /

Țara ..... / Jud. N.J. 07974

Localitatea [redacted] /

Strada [redacted] /

[redacted] Bloc ..... Scara ..... Apartament .....

Altă adresă .....

Adresa intermediară .....

Caracteristici ale persoanei .....

prin intermediul C.E. următoarele (a se vedea verso).

Relația dintre sus-numiții se caracterizează prin:

Domeniul: c. în învățământ P200 Esența (leg. cu pers. din străin) F17

leg. cu edilori din străin 315

Metoda transmiterii în clar / M /

Limba folosită engleză / EN

Gradul de rudenie cunoștință / N

Caracterul legăturii colaborare / U

Mod de transmitere direct Nivelul legăturii ..... /

Măsuri specifice traducere / D /

Opțiune .....

Sursa mai informează: 1 ..... /

2 ..... /

3 ..... /

Anexe .....

SEF UNITATE Cor. Inconstantin

ÎNTOCMIT, 2

Verificat: .....

Încărcat: .....

Nr. ex. 2

23 -07- 2002
C.N.S.A.S.
SERVICIUL
ARHIVA

265

„Stimate d-le [redacted]

Îmi place foarte mult problemele propuse de d-stră (nerezolvate); iată, vă trimit câteva remarci pe două dintre ele.

Eu aș dori să am cel puțin una din cărțile dumneavoastră de probleme nerezolvate deoarece vreau să încerc să o studiez.

V-am trimis altă scrisoare pe adresa: Academia Ungară de Științe, însă d-l R.K. Guy mi-a scris această altă adresă a d-stră.

La rândul meu, îmi place foarte mult Teoria Numerelor. Poate veți publica aceste lucrări sau să-mi scrieți despre ele, vă fi foarte bucuros. Dacă puteți, scrieți-mi pe adresa de mai jos: - - -

NN Expeditorul trimite două probleme ale prof [redacted] rezolvate de el

Se mai adresează lui:

prof. [redacted] - revista Teoria Numerelor, Facultatea de Matematică, Universitatea din Ohio, Sud, căruia îi trimite diferite probleme de matematică redactate și rezolvate, cu rugămintea de a fi publicate în revista de specialitate

MINISTERUL DE INTERNE

UNITATEA 0647 - BUC

Nr. 04 38403

23 -07- 2002

C.N.S.A.S.
SERVICIUL
ARHIVA

Lov. 3

SECRET
(după completare)

Ex. nr. 1

Ctraj. Ciobanu Florin

NOTĂ DE RELAȚII

Către, INSP. JUD. DOLJ/3140/CF/

Sursa : 5111011 / 28.12.85 informează :

La data de ..... numitul (obiectiv) :

Numele și prenumele SMARANDACHE FL. / 61427

Nume anterior ..... Pseudonim .....

Alte persoane de la aceeași adresă .....

Țara R.S.R. / Jud. DOLJ /

Localitatea CRAIOVA /

Strada ROVINE /

Nr. ..... Bloc H36 Scara ..... Apartament 19

Altă adresă .....

Adresa intermediară .....

Caracteristici ale persoanei .....

S 3

Propunem să fie repusă în circuitul poștal. 08.1986. mr. Constantinescu

transmite către ~~(obiectiv)~~ : [redacted]

Numele și prenumele .....

Nume anterior ..... Pseudonim .....

Alte persoane de la aceeași adresă .....

Țara S.U.A. / Jud. ..... /

Localitatea [redacted] /

Strada ..... /

Nr. ..... Bloc ..... Scara ..... Apartament .....

Altă adresă .....

Adresa intermediară UNIV. TEMPLE

Caracteristici ale persoanei .....

prin intermediul C.E. ..... următoarele (a se vedea verso).

Relația dintre sus-numiții se caracterizează prin :

Domeniul ..... / Esența Intenții de a publice lucrări în străinătate / 318

Metoda transmiterii ÎN CLAR / 1 /

Limba folosită ROMÂNA / RO

Gradul de rudenie ..... /

Caracterul legăturii PRIETENIE / P

Mod de transmitere DIRECT Nivelul legăturii ..... /

Măsuri specifice ..... /

Opțiune .....

Sursa mai informează : 1 ..... /

2 ..... /

3 ..... /

Anexe M.O./cur. bordereau 3857

SEF UNITATE

Cel. Constantin

ÎNTOCMIT.

Verificat : .....

Încărcat : .....

Nr. ex. 2

340

275

C.N.S.A.S.
SERVICIUL
ARHIVA
23 -07- 2002

„... Tot în GUY am văzut că există „PROC GROSSWALD CONF," dar nu știu ce înseamnă. Se referă la dv., nu-i așa? Aș putea contribui și eu cu ceva la astfel de conferințe? - ..."

05 4 3 7 6 / 02.12.88

28

Ing. Corbanu FC

C.N.S.A.S.
SERVICIUL
ARHIVA

3 -07- 2002

154
27

— Notă —

[redacted] din [redacted] Str. [redacted]
Bl [redacted] Sc. [redacted] ap [redacted] a relatat lui „Sarmi"

„Nu prea știu ce s-a întîmplat, dar cerul nu merge în corespondența noastră. Băcăul sau Craiova? Poate că ar fi mai bine să vedem unde am rămas cu problemele comune. Uite, de ex. azi (18.nov.) pleacă un plic spre București pe adresa lui [redacted], care mi-a cerut adresa ta, numele fiindu-ți luat din caseta redacțională... Dînsul scoate o carte de portrete reluesiste și vrea să-ți scrie. I-am dat adresa și îți va scrie curînd.

Ce mai zici, ce mai feci, ce ai mai făcut? Aștept, crede-mă, cu nerăbdare vești de la tine."

AB/S/50/0050669
23.XI.985
2 ex.
ex. nr 1

S III / CF

0024319/01.12.81

29

160

C.N.S.A.S.
SERVICIUL
ARHIVA
23 -07- 2002

~~155~~
~~28~~

Cmp Crabanu Fl.

-Notă-

- „Sarm" a primit de la [redacted] din [redacted] - str. [redacted] lui N. [redacted] Bl. [redacted] etaj [redacted] ap. [redacted] din „Caiet de informare matematică" N. 14/oct. 1985 - editat de Lic. Industrial N. 5 - N. Grigorescu" a Cîmpinei.

S3/CF

AD/S/50/0050633
18.XI.985
2 ex
ex. m1

0024307/26.11.85

(30)

MINISTERUL DE INTERNE

UNITATEA 0642 - BUC.

Nr. 0435440 din

SECRET (după completare)

Ex. nr. 1

NOTĂ DE RELAȚII

C.N.S.A.S. SERVICIUL ARHIVA 23-07-2002

Către, INSP. JUD. DCL/3140/OF/

Sursa: 51102 / 18.XI.85 informează:

La data de ..... numitul (obiectiv):

Numele și prenumele [redacted]

Nume anterior ..... Pseudonim .....

Alte persoane de la aceeași adresă 21-XI.1985

Țara [redacted] / Jud. Com. Ciobanu Fl.

Localitatea [redacted] NA

Strada [redacted]

Nr. [redacted] Bloc ..... Scara ..... Apartament .....

Altă adresă 21.11.1985

Adresa intermediară .....

Caracteristici ale persoanei .....

transmite către (obiectiv):

Numele și prenumele SMARANDACHE FLORENTIN / 61627

Nume anterior ..... Pseudonim .....

Alte persoane de la aceeași adresă .....

Țara ROMÂNIA / Jud. VÎLCEA

Localitatea COM. BĂLCEȘTI

Strada .....

Nr. ..... Bloc ..... Scara ..... Apartament .....

Altă adresă .....

Adresa intermediară .....

Caracteristici ale persoanei .....

prin intermediul C.E. următoarele (a se vedea verso).

Relația dintre sus-numiții se caracterizează prin:

Domeniul ..... Esența [illegible]

Metoda transmiterii ÎN UCAR

Limba folosită ROMÂNĂ + ENGLEZĂ / REFER

Gradul de rudenie .....

Caracterul legăturii INTERES

Mod de transmitere DIRECT Nivelul legăturii .....

Măsuri specifice .....

Opțiune .....

Sursa mai informează: 1 .....

2 .....

3 .....

Anexe [illegible] 3328

SEF UNITATE [illegible] ÎNTOCMIT

Verificat: .....

Încărcat: .....

Nr. ex. 1

23 -07- 2002
C.N.S.A.S.
SERVICIUL
ARHIVA

305

N.N: Expeditorul trimite o broșură „REVISTA ROMÂNO-AMERICANĂ" cu conținut necorespunzător. Rugăm să vă pronunțați asupra ajungerii ei la destinație.

23 -07- 2002
C.N.S.A.S.
SERVICIUL
ARHIVA

0024243/16.11.1985

Comp. Ciobanu Fl.

31

~~163~~
~~30~~

– Notă –

– „Sanu" a relatat lui Theorghe Bodea de la red. revistei „Știință și tehnică" din București – Pta Scînteii nr. 1:

„Cred că vă mai amintiți de mine, v-am vizitat adată la redacție, cînd veneam din Maroc. V-am trimis și o culegere a mea de probleme (în franceză) din Maroc. Acum am revenit din cooperare. Sînt în Craiova. Mă bucur că pot din nou colabora la prestigioasa „Știință și tehnică" românească."

N.N. Cu aceeași ocazie a dat spre publicare 6 probleme.

A 8/5/50/0050645
2 ex.
ex. nr 1
12 XI 985

S3/C.F.

0024448/16.11.85

(22)

~~157~~

~~31~~

Cmp. Corbanu Fl.

C.N.S.A.S.
SERVICIUL
ARHIVA
23 -07- 2002

-Notă-

[redacted] din [redacted] - Bd [redacted]
ap [redacted] - a relatat lui „Sarni":

"--- Am asteptat 3 zile la Craiova (27-29 oct. 85) la festivitatea împlinirii a 90 de ani ai Gazetei matematice să te văd și să putem vorbi. Nu a luat parte nici tov. [redacted]. Am vorbit cu tov. prof. [redacted] și prof. [redacted], cărnia i-am predat noi probleme de propus în nr. următor.

Tot prof. [redacted] i-am trimis cu o săptămână înainte (20 oct.) un volet cu culegeri de probleme de-de mele - cu dedicație, unul fiind pentru D-tor (cl. XI - XII) și cîte unul de cl. IX - X pt. Sc. gen. 32 - 33, precum și tov. [redacted] (XI - XI). - - - - "

S III/C.F.

AB/S/50/0050648
2 ex 12-XI-985
ex. m.1

0024192/07.11.1985

(33)

23 -07- 2002

~~32~~ ~~158~~

C.N.S.A.S.
SERVICIUL
ARHIVA

07.XI.1985
Cmp. Gabanu Fl.
Să luăm un tabel cu cabrele de la această seară și să selectăm pt. recrutarea unei curse...
Gpt. [illegible]

— Notă —

— „Șanu" a relatat lui Smarandache Gheorghe din Bălcești, jud. Vîlcea:

„... Am prezentat la post în comuna Drăgotești — la 29 Km de Craiova. Foc naveta zilnic am mașină la 6.20 din Craiova și ina poi la 13.30 din Drăgotești. Mașina face aproximativ o oră. Aproape toți profesorii de aici fac naveta. Am rezolvat și cu voluta. Am cumpărat un cavor person — de 8,75 m² — care ar fi costat 29.000 lei — tigări străine, cafea (10 Kg) hăuturi străine, — Whisky american. — Se închiseseră Shop-urile, dar s-au redeschis. Am mai luat un pardesiu pentru Eli, un sprei ...

Nu pot să vin la Bălcescu decît luneа seara și să plec martea seara ... —"

AS/S/50/0050562
2 ex. 4 XI 985
ex nr 1

S3/CF

000408/07.11.1984

34

MINISTERUL DE INTERNE

UNITATEA 0647-Bue

Nr. 2134405 din

C.N.S.A.S. SERVICIUL ARHIVA

23-07-2002

SECRET (după completare)

Ex. nr. 1

169

33

NOTĂ DE RELAȚII

Către, Insp. Jud. Dolj/S/3/40/CF/

Sursa: 5111011/5 XI 85 informează:

La data de ..... numitul (obiectiv):

Numele și prenumele SMARANDACHE FLORIN

Nume anterior ..... Pseudonim Cioj Corbanu FC 1427

Alte persoane de la aceeași adresă .....

Țara R.S.R. / Jud. Dolj /

Localitatea CRAIOVA /

Strada ROVINE /

Nr. ..... Bloc H3E Scara ..... Apartament 19

Altă adresă .....

Adresa intermediară .....

Caracteristici ale persoanei .....

transmite către ~~(obiectiv)~~:

nele și prenumele [redacted] /

Nume anterior ..... Pseudonim .....

Alte persoane de la aceeași adresă .....

Țara [redacted] / [redacted] Jud. ..... /

Localitatea [redacted] /

Strada ..... /

Nr. ..... Bloc ..... Scara ..... Apartament .....

Altă adresă .....

Adresa intermediară UNIVERSITATEA „TEMPLE" / DEPARTAMENTUL DE MATEMATICĂ

Caracteristici ale persoanei .....

prin intermediul CE ..... următoarele (a se vedea verso).

Relația dintre sus-numiții se caracterizează prin:

Domeniul ..... / Esența Relații inspecte cu străini / FA

Metoda transmiterii ÎN CLAR / M /

Limba folosită ROMANA / RO

Gradul de rudenie ..... /

Caracterul legăturii COLABORARE /

Mod de transmitere DIRECT Nivelul legăturii ..... /

Măsuri specifice ..... /

Opțiune .....

Sursa mai informează: 1 ..... /

2 ..... /

3 ..... /

Anexe XX/3 fișe

SEF UNITATE: [signature] INTOCMIT: [signature]

Verificat: .....

Încărcat: .....

Nr. ex. 2

345.

C.N.S.A.S.
SERVICIUL
ARHIVA

„— Mi-ar face plăcere să iau parte la diferite congrese matematice, dar parte grea obținem pașaportul. — —"

23 -07- 2002

C.N.S.A.S.
SERVICIUL
ARHIVA

35

~~167~~

~~160~~

1.f. [illegible] 13 [illegible]

[illegible] 13 file

Craiova.

36

C.N.S.A.S.
SERVICIUL
ARHIVA
23 -07- 2002

Stimate D-le Grossvald,

Am primit ieri scrisoarea Dv. din 22 IX 85 (cam după aproximativ o lună de zile). Vă mulțumesc pentru răspunsurile la întrebări.

1) În septembrie trecut m-am adresat celor de Mathematical Reviews și Zentralblatt pentru recenzii. D-l Prof. Dr. B. Wegner din Berlinul de Vest m-a acceptat pentru recenzii. Am și primit deja două articole ale unor indieni (V.S. Joshi, S. Vangipuram). Deocamdată am solicitat doar 10-00, 10A, 10B [redacted] (Elementary Number Theory), mai târziu poate voi mai solicita și alte capitole (capitolase) din Number Theory. Mi-au explicat toate condițiile și mi-au trimis și un A.M.S. Deci cu mențiile stau bine. Americanii nu mi-au răspuns deloc până acum.

2). Am reușit să fac abonament pt 1986 la "Mathematics Magazine" și "College Mathematical Journal" din USA, după multe cereri și aprobări — deși am plătit din fondul meu personal 43 $ USA (de fapt 44 $, cu comisionul) — suma asta pentru noi este destul de mare (≈ 2 800 lei la negru!).

3) O parte dintre revistele le mai știu, dar m-ar interesa adresele următoarelor reviste de teoria numerelor:

Mathematische Zeitschrift,
Mathematische Nachrichten,
Journal für die Reine und angewandte Mathematik
Mathematische Annalen,
Duke Mathematical

ca (noi) piețe de desfacere a lucrărilor mele. Deci mă interesa în primul rînd pentru a putea publica și ele, și că de cumpărat pentru mine este aproape imposibil!

4) Revista "Lucrări" este școlărească, didactică, pentru inițierea elevilor spre travaliu matematic, locală. Vă mulțumesc că ați acceptat să publicăm soluțiile. Revista de f. mică circulație.

5) Mi-ar plăcea să iau parte la diferite Congrese matematice dar foarte greu obținem pașaportul. De exemplu, în vara ce a trecut primisem o chemare în Franța, la un departament al Univ. din Provence pentru a participa la o ta

decerea (știu f. bine franceză), aveam banii mei (valută de pe când lucram în Maroc) – deci nu ceream nimic Statului român –, totuși nu au vrut să-mi dea voie.
Dacă voi mai primi invitații pentru Congrese voi încerca să particip, deși nu știu dacă voi avea mai multă șansă în obținerea pașaportului. De exemplu, mi-ar plăcea să vin la Berkeley în 1986, mai ales că mai corespondez cu diferiți matematicieni străini, dar îmi trebuie invitație cu mult timp înainte (cel puțin 3 luni).

Eu vă mulțumesc pentru amabilitatea cu care îmi răspundeți la scrisori, pentru sfaturi, pentru adresele date.
Vă doresc din toată inima multă sănătate și toate cele bune.

Cu mult respect și admirație,

Prof. F. Gh. Smarandache,
Str. Rovine, Bloc H36, Ap. 19,
Craiova
Romania!

2-3 -07- 2002
C.N.S.A.S.
SERVICIUL
ARHIVA

P.S. Este foarte dificil să pot lucra la București deoarece nu am buletin de acest oraș. Având domiciliul stabil în Craiova sunt obligat să lucrez aici (mi este ca în America!).

C.N.S.A.S.
SERVICIUL
ARHIVA

23 -07- 2002

From: Prof. E. Gh. Smarandache,
Roma Street, Bl. H36, Ap. 19,
CRAIOVA
Romania.

AIR MAIL

PAR AVION

To: Mr. E. GROSSWALD,
Department of Mathematics,
Temple University
of the Commonwealth System
of Higher Education, Computer Building 038-16,
Philadelphia, Pennsylvania 19122,
U.S.A.

S.U.A.

0024146/00.11.1985

39

C.N.S.A.S.
SERVICIUL
ARHIVA

23 -07- 2002

168 164

37

Com. Gabonu FC.

- Notă -

[redacted] de la [redacted] din Cm. Vîlcea a comunicat lui „Sorin":

„Am în față toate cele trei scrisori trimise. N-am răspuns imediat că practic n-am avut nici o noutate. Enciclopedia Vîlcii merge cu pași de melc. Ce ți-aș putea spune deci că sper.

L-am ținut la curent pe Dl. [redacted] cu tot ce mi-ai scris. Fii fără grijă, toate completările trimise se adună la fișa ta și la momentul oportun vei face o nouă corectură..."

AB/S/50/0050488
25 X 1985

S3/C.F

0024147/01.11.1985

40

162

~~169~~

~~38~~

Cnj. Ciobanu Fl.

C.N.S.A.S.
SERVICIUL
ARHIVA

23 -07- 2002

- Notă -

- „Sami" a relatat lui [redacted] la facult. de matematică - Universitatea București:

„.... Pan vă cunosc mai mult din cărți și riviste. Știu că vă preocupă Teoria numerelor și de aceea vă scriu. V-am văzut câteva probleme și prin A.M.M. In ultimul număr 6/85 am și eu o problemă E 3097.-

Am lucrat doi ani în Maroc și am reușit pe timpul respectiv să fac niște abonamente pe la americani.

Motivul pentru care vă scriu este această problemă (trimis de fapt lui R K Guy în Canada) pentru mine nerezolvată. Ați putea să-mi indicați vreo sursă care să mă ajute în căutarea unui răspuns la (*) și **) Mi se par destul de generale aceste întrebări și nu știu vreo sursă care să mă ajute. Le-aș putea privi dintr-un unghi comun laticeale? La (*) răspunsul cred că este Nu, în general. Dar pentru (**) în plan și spațiu problema se complică....."

AB/S/50/0050489
2 ex.
ex. nr 1

25.X.1985

S3/CF.

0024144/01.11.1985

Comp. Crabarne FC.

C.N.S.
SERVICIO
ARHIVA
23-07-2002

- Notă -

- „Sarm a primit în ziua de 30 oct. 1985 un material de la:

- The Mathematical association - Of. americ
General L. Alexanderson, Editor
University of Santa Clara
Santa Clara, California, 95053

A8/5/50/0050.507
30.X.'85
ex
ex. m1

S3/CF.

MINISTERUL DE INTERNE

UNITATEA 0647

Nr. 04 din 33540

C.N.S.A.S. SERVICIUL ARHIVA

SECRET (după completare)

Ex. nr. 1

NOTĂ DE RELAȚII

Către, I.T. Dolj / 3140 / 04 23-07-2002

Sursa: 5120/04 / 23101985 informează:

La data de 14101985 numitul (obiectiv):

Numele și prenumele [redacted] / 61431

Nume anterior ..... Pseudonim 014.879

Alte persoane de la aceeași adresă 24

Țara Franța / Jud. ..... / ..... oct.

Localitatea [redacted] / 13100

Strada [redacted] 85

Nr. [redacted] Bloc ..... Scara ..... Apartament 28.X.85

Altă adresă ..... Com. Craiova FL

Adresa intermediară ..... Exploatare la hierare

Caracteristici ale persoanei ..... Venit cu hierarca la qualiză

transmite către (obiectiv):

Numele și prenumele SMARANDACHE FL / 61427

Nume anterior ..... Pseudonim ..... Gpo la

Alte persoane de la aceeași adresă .....

Țara RSR / Jud. Dolj / .....

Localitatea Craiova / .....

Strada Rovine / .....

Nr. ..... Bloc H36 Scara ..... Apartament 19

Altă adresă .....

Adresa intermediară .....

Caracteristici ale persoanei .....

prin intermediul ..... următoarele (a se vedea verso).

Relația dintre sus-numiții se caracterizează prin:

Domeniul ..... / ..... Esența relații prin corresp. cu str. F19

Metoda transmiterii în clar / M / ..... / ..... / .....

Limba folosită francez / FR

Gradul de rudenie ..... / .....

Caracterul legăturii prietenie / P

Mod de transmitere direct Nivelul legăturii 0 / 1

Măsuri specifice ..... / ..... / ..... / ..... / .....

Opțiune .....

Sursa mai informează: 1 ..... / .....

2 ..... / .....

3 ..... / .....

Anexe .....

SEF UNITATE

ÎNTOCMIT, CL

Verificat: .....

Încărcat: .....

Nr. ex. 2ex

358

C.N.S.A.S.
SERVICIUL
ARHIVA

23 -07- 2002

42v

„Drago poete,

Sînt de două ori dezolată, la primirea scrisorii dvs., căci, pe de o parte n-am avut plăcerea atît aşteptată de a vă cunoaşte şi, pe de altă parte, misiva dvs. din 2 august nu mi-a parvenit...

Sărmanele noastre „Legi" („Lois") n-au într-adevăr şansă. Sînt gata, volumul a necesitat doar cîteva mici schimbări de detaliu. Îmi veţi spune în cursul anului dacă doriţi să vi-l retrimit sau să-l mai păstrez. Regretabil că editorul din Lille n-a mai răspuns... Handicapul este de natură financiară... Încercaţi pe la editurile naţionale, poate reuşiţi să-l publicaţi în formă bilingvă. Trebuie să recunosc că-n Franţa poezia nu mai este la modă

... Traducătoarea dvs.,

[redacted]

0024/00/25.10.85

C.N.S.A.S.
SERVICIUL
ARHIVA
23 -07- 2002

53

~~160~~

Ing. Corbanu Fl.

- Notă -

~ - „Sarm" a relatat prof. de mat. [redacted] de la [redacted] M. [redacted] con. [redacted] jun. [redacted]

„Am primit cartea dv. postală din 13 IX '85 precum și G.M.M. din 1985 n. 7. Mulțumesc respus de mult.

Vă pot, informa că am vorbit telefonic cu M. [redacted] (stăm în cartiere total diferite) și ~~mi-a~~ i-am transmis cele rugate.

Mi-a spus că o să vă trimită "∫", poate a și făcut-o între timp.

Vă mai trimit 13 probleme (cls. V - X) și niște fantezii matematice - - - - - - - - - - - - - - - - - -

Este bine să trimiteți revista G.M.M. la Biblioteca Academiei - Cl. Victoriei n. 125 - Buc. pentru a fi conservată în fondul lor. Un exemplar este suficient."

AB/S/50/00.50439/22.X.85
2 ex
ex. ma

S3/CF.

[signature]

0024083 / 24.10.85

44

C.N.S.A.S.
SERVICIUL
ARHIVA

23 -07- 2002

166

Cmp. Ciobanu Fl.

-Nată

- „Sarm" a relatat inginerului [redacted] din [redacted] - [redacted] la [redacted] CP. 4108 :

„Mulțumesc pentru problema de fotbal înserată în „Hoyazin". Am citit revista du, îmi plac mult și curiozitățile, recordurile care sînt anunțate prin „Hoyazin"

... Vă rog să primiți și cîteva probleme de amuzament - patru - unor poate să fie cunoscută, dar celelalte 3 sînt fabricate de mine pentru a întregi tabloul „glumelor" matematice. De asemenea și o problemă de sah..."

S3/CF

AB/S/S0/0050433/19.X.1985

C.N.S.A.S.
SERVICIUL
ARHIVA
23-07-2002

00240 19 / U 10.84

(35)

Urg. Cisfaxu Fl.

5167

- Voloi

- „Sorin" a relatat lui [redacted]
Str. [redacted] Nr. [redacted] Bl. [redacted] Sc. [redacted] Et 2 Ap. [redacted] Rm. Vîlcea:

„Sînt dîn nou obligat să vă rog a-mi reactualiza FIȘA cu următoarele colaborări la reviste (chestiuni matematice):

1) - „Zentralblatt für Mathematik"
(Berlinul Occidental) - ocazie sînt citiți recenzori permanent (foc mici rezumate asupra unor articole publicate în Elementary Number Theory - articole ce apar în română, franceză sau engleză; rezumatele se scriu în engleză; mă și plătesc cu ceva mărci rest-permanent putînd face recenzie.

2) - „Analele Universității din Craiova"

3) - „Magazin" București
(vedeți citiți în ultimul număr din 12-10-'85 pag. 11. o problemă de perspicacitate)

4) - Programe de volei (Craiova) } pliante ce se dau pe la meciuri.
5) - Programe de fotbal (Craiova)

Sper să ați primit epistola mea din 13 sept. c.c. cu amintirile din liceu „în jurul portocalelor" (după dactilo; v-am scutit ostile de bătut la mașină). pentru „Vîlcea literară" și dv și ai noștri și tuturor.

Salutări din partea [redacted] și mulțumiri (dv și lui) pentru recomandarea manuscrisului [redacted]; sper să-mi fie foarte utilă, de asemenea cărțile ce mi-au întrebuințat personal. ... "

A 2/S 150 / 0050 404 / 16-X 1985

S3/320

0024049 / 15.10.85

Cmd. Cmdarul Pl.

56

168

C.N.S.
SERVICIUL
ARHIVA

23 -07- 2002

44

- Notă -

- „Sarul" a relatat prof. de matem. [redacted] din București - [redacted] [redacted] ap [redacted]:

„Multe mulțumiri pentru cele două vederi - din Olănești și V. Dornei - Vă felicit pentru forma în care sînteți, energia și vitalitatea de care dați dovadă mă face să vă asemuie - sau compar - președintelui american Ronald Reagan.

Tocmai întors din Olănești - Băi, scrisoarea nă va găsi în capitală cu forțe proaspete.

Voi căuta să fiu la aniversarea Gazetei Matematice (90 de ani) - - - "

S3/CF.

AE/S/50/0050403 / 16.X.85

2 ex
ex. m/

0 23894/03.10.1985

MINISTERUL DE INTERNE

UNITATEA 0647-BHG

Nr. 0 din 25.10.1985

C.N.S.A.S. SERVICIUL ARHIVA

SECRET (după completare)

Ex. nr. 1

23-07-2002

Vol. 3 40

NOTĂ DE RELAȚII

Către, INSP. Jud. DOLJ/S/3140/C.F.

Sursa: 511102 / 1.X.'85 informează:

La data de ..... numitul (obiectiv):

Numele și prenumele SMARANDACHE FLORENTIN / 6.11.27

Nume anterior ..... Pseudonim ..... 03.10.1985 - PC

Alte persoane de la aceeași adresă .....

Țara R.S.R. / Jud. DOLJ Tm. Caracal Proprietar Gal. Ilie

Localitatea CRAIOVA

Strada ROVINE

Nr. ..... Bloc 436 Scara ..... Apartament 19

Altă adresă .....

Adresa intermediară .....

Caracteristici ale persoanei ..... 03.10.1985 la sediul Proprie depunerea Gal. Ilie

transmite către (obiectiv):

Numele și prenumele [redacted] / .....

Nume anterior ..... Pseudonim .....

Alte persoane de la aceeași adresă .....

Țara R.F.G. / ..... / Jud. ..... / .....

Localitatea [redacted] / .....

Strada [redacted] / .....

Nr. 29c Bloc ..... Scara ..... Apartament .....

Altă adresă .....

Adresa intermediară REVISTA PT. MATEMATICĂ

Caracteristici ale persoanei .....

prin intermediul CC următoarele (a se vedea verso).

Relația dintre sus-numiții se caracterizează prin:

Domeniul ..... / Esența Trimite lucrări proprii 925

..... / Spre publicare / .....

..... / ..... / .....

Metoda transmiterii IN CLAR C / M / ..... / ..... / .....

Limba folosită ENGLEZĂ + ROMÂNĂ / ENRO

Gradul de rudenie ..... / .....

Caracterul legăturii COLABORARE / CO

Mod de transmitere DIRECT Nivelul legăturii ..... / .....

Măsuri specifice ..... / ..... / ..... / ..... / .....

Opțiune .....

Sursa mai informează: 1 ..... / .....

2 ..... / .....

3 ..... / .....

Anexe m.c./ur. borderou: 2869

SEF UNITATE

INTOCMIT

Verificat: .....

Încărcat: .....

Nr. ex. 2

C.N.S.
SERVICIU
ARHIVA
23 -07- 2002

470

N. N: obiectivul trimite lucrări proprii de matematică la revista principală de matematică?

0023905 / 03. 10. 1985

Comp. Grabarne Pl.

C.N.S.A.S.
SERVICIUL
ARHIVA

23 -07- 2002

~~110~~ ~~77~~ (48) ~~76~~

-Notă-

„Sorin a primit în ziua de 3.X.85 două materiale de la:

- Gerald L. Alexanderson, Editor
University of Santa Clara
Santa Clara - California 95053

- Loren C. Larson
Problems Editor
St. Olaf College
Northfield, M.N. 55057

S III / C.F.

A 8/S/ 50/0050309
3 x 85
2 ex.
ex. m.

0023822/19.09.1985 (49)

C.N.S.A.S.
SERVICIUL
ARHIVA

23-07-2002

NOTA

„SAVU" din Craiova i-a relatat lui [redacted] de la Asociatia „România" Intrarea M. Eminescu 5, sector 3:

„... Vă trimit încă două lucrări pentru dl. C.M. Titus din Anglia – una din ell este o culegere de folclor solicitată de dinsul; cealaltă este un eseu privind călătoria și activitatea de profesor al lui SAVU în Maroc –

Prin intermediul asociatului dn. Tov. Jusco am mai lăsat un articol de lingvistică (lb. rebusist) pentru dl. [redacted] Aflindu-mă la Bucureşti, am avut fericita ocazie să-l întâlnesc pe Dl [redacted], datorita informatiilor primite de la Tov. [redacted], căruia îi mulţumesc f. mult..."

[redacted]

[redacted] (GB),

44, [redacted]

TD/S/50/0050204
18.9.85

M.A. F.I.L.

Anglia

Ex. nr 1

331 C.I.

0023821/19.03.1981

C.N.S.A.S.
SERVICIUL
ARHIVA

23-07-2002

NOTA

„SAVU" din CRAIOVA i-a relatat lui [redacted], [redacted], [redacted],

23-07-2002 C.N.S.A.S. SERVICIUL ARHIVA

C-23401 16 of 35

MINISTERUL DE INTERNE

UNITATEA 0642 Nr. 642/024 din 1 IUN 1985

SECRET (după completare)

Ex. nr. 1

NOTĂ DE RELAȚII

INTRARE Nr. 013453 8 Luna 07 12

Către, Ț.J. BOLJ / S/3140/C.F

Sursa: 640601 / 11.788 informează :

La data de ..... numitul (obiectiv) :

Numele și prenumele SMARANDACHE FLORENTIN / PB-6/427

Name anterior ..... Pseudonim OVIDIU FLORENTIN ?

Alte persoane de la aceeași adresă ..... 15.078 Com. Cobaw-il.

Țara RSR / Jud. BOLJ / DJ

Localitatea CRAIOVA

Strada LOVINE / Propr. cap. lui

Nr. ..... Bloc H36 Scara ..... Apartament 19

Altă adresă BĂLCESCU - VILCEA

Adresa intermediară .....

Caracteristici ale persoanei PROFESOR MATEMATICA

transmite către ~~(obiectiv)~~ :

Numele și prenumele HALMOS P.R. /

Nume anterior ..... Pseudonim .....

Alte persoane de la aceeași adresă .....

Țara SUA / Jud. CA. / 95053

Localitatea SANTA CLARA /

Strada ..... /

Nr. ..... Bloc ..... Scara ..... Apartament .....

Altă adresă .....

Adresa intermediară UNIVERSITATEA SANTA CLARA - FACULTATEA MATEMATICĂ

Caracteristici ale persoanei PROFESOR

prin intermediul C.E. ..... următoarele (a se vedea verso).

Relația dintre sus-numiții se caracterizează prin :

Domeniul ..... / Esența Rep-cu oameni de știință / 926

..... / ..... /

..... / ..... /

Metoda transmiterii în clas / M / / /

Limba folosită engleză / EN

Gradul de rudenie cunoștință / N

Caracterul legăturii colaborare / L

Mod de transmitere direct Nivelul legăturii /

Măsuri specifice ongrual + traducere / B-D / /

Opțiune .....

Sursa mai informează : 1 ..... /

2 ..... /

3 ..... /

Anexe 2 rol/dosar Nr 2779

SEF UNITATE

369 INTOCMIT.

Verificat :

Încărcat :

Nr. ... 2

C.N.S.A.S.
SERVICIUL
ARHIVA

23 -07- 2002

505

„Stimate prof. Malmos,

Vă trimit alăturat câteva rebus-uri (15), 11 miscelanemi și un paradox matematic.
Eu sînt matematician dar am publicat și poezii (sub pseudonimul OVIDIUFLORENTIN). Am făcut câteva legături între matematici și literatură. Am scris antipoeme în franceză (vezi: „Sensul non-sensului"), poezii fără nici un rînd (!) - vezi „Reducția la absurd" a matematicii.
Vă rog să-mi conformați toate aceste lucrări (15+11+1) și să-mi scrieți părerile d-stră pe adresa: ...

Al d-stră sincer:

NN Obiectivul mai trimite trei exemplare ale lucrărilor - probabil pentru publicare - „O teoremă generală pentru „N" numere prime simultane".

Par Avion

AIR MAIL

52.
40

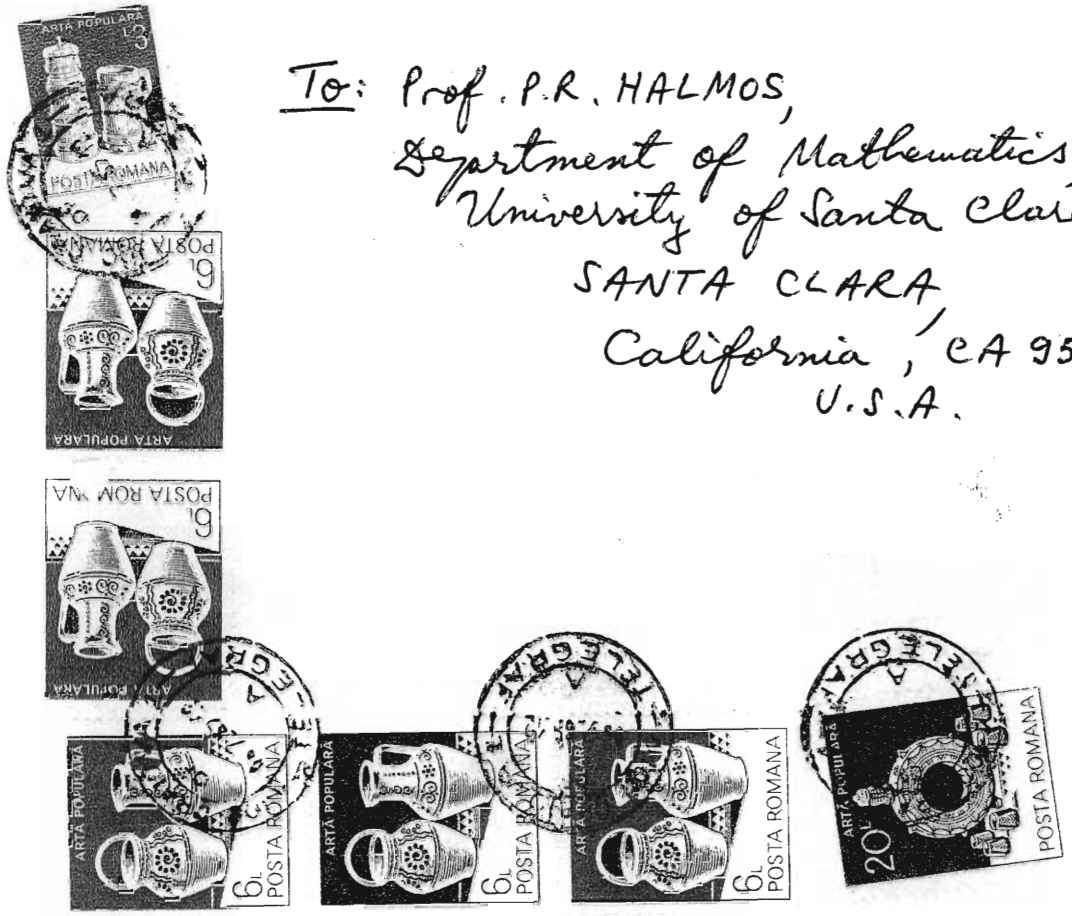

To: Prof. P.R. HALMOS,
Department of Mathematics,
University of Santa Clara,
SANTA CLARA,
California, CA 95053,
U.S.A.

SUA

C.N.S.A.S.
SERVICIUL
ARHIVA
23-07-2002

From: Prof. Fl. Smarandache,
Rovine Street,
Block H36, Ap. 19,
CRAIOVA,
Romania.

C.N.S.A.S.
SERVICIUL
ARHIVA
23 -07- 2002
52v.

C.N.S.A.S.
SERVICIUL
ARHIVA
23 -07- 2002
57 59

A CHARACTERIZATION GENERAL THEOREM FOR N PRIME NUMBERS SIMULTANEOUSLY

by FLORENTIN SMARANDACHE
Department of Mathematics
University of Craiova

§ 1. ABSTRACT. This article obtains a necessary and sufficient theorem such that n numbers, coprime by twos, are prime simultaneously.

It generalizes the V.Popa's theorem [3], as well as the I.Cucurezeanu's theorem ([1], p.165), the Clement's theorem the S.Patrizio's theorems [2], etc.

Particularly this General Theorem offers varied characterizations for twin, quadruple, etc. prime numbers.

§ 2. INTRODUCTION. It is evidently the following:

LEMMA 1. Let A,B be nonzero integers. Then:

$AB \equiv 0 \pmod{\rho\beta} \Leftrightarrow A \equiv 0 \pmod{\rho} \Leftrightarrow A/p$ is an integer.

LEMMA 2. Let $(p,q) \sim 1$, $(a,p) \sim 1$, $(b,q) \sim 1$ be. Then:

$A \equiv 0 \pmod{p}$ and $B \equiv 0 \pmod{q} \Longleftrightarrow aAq + bBp \equiv 0 \pmod{pq} \Longleftrightarrow aA + bBp/q \equiv 0 \pmod{p} \Longleftrightarrow aA/p + bB/q$ is an integer.

Proof:

The first equivalence:

We have $A = K_1 p$ and $B = K_2 q$, with $K_1, K_2 \in \mathbb{Z}$, hence

$aAq + bBp = (aK_1 + bK_2)pq$.

Reciprocal. $aAq + bBp = Kpq$, with $K \in \mathbb{Z}$, it results that $aAq \equiv 0 \pmod{p}$ and $bBp \equiv 0 \pmod{q}$, but from our assumption we find $A \equiv 0 \pmod{p}$ and $B \equiv 0 \pmod{q}$.

The second and third equivalence result from lemma 1.

C.N.S
SERVICIUL
ARHIVA
23 -07- 2002

~~55~~ 60

By mathematical recurrence we extend this lemma to

LEMMA 3: Let $p_1, \dots, p_n$ be coprime integers by twos, and let $a_1, \dots, a_n$ be integer numbers such that $(a_i, p_i) \sim 1$ for all i. Then:

$$A_1 \equiv 0 \pmod{p_1}, \dots, A_n \equiv 0 \pmod{p_n} \iff$$

$$\iff \sum_{i=1}^{n} a_i A_i \prod_{j \neq i} p_j \equiv 0 \pmod{p_1 \cdots p_n} \iff$$

$$\iff (P/D) \cdot \sum_{i=1}^{n} (a_i A_i / p_i) \equiv 0 \pmod{P/D}, \text{ where } P = p_1 \cdots p_n \text{ and}$$

D is a divisor of P $\iff$

$$\iff \sum_{i=1}^{n} a_i A_i / p_i \text{ is an integer.}$$

§ 3. From this last lemma it finds immediately a

GENERAL THEOREM:

Let p_{ij}, $1 \leq i \leq n$, $1 \leq j \leq m_i$, be coprime integers by twos, and let $r_1, \dots, r_n, a_1, \dots, a_n$ be integer numbers such that a_i is coprime with r_i for all i.

It considers the conditions:

(i)

$p_{i1}, \dots, p_{im_i}$ are simultaneously prime if and only if $c_i \equiv 0 \pmod{r_i}$,

for all i.

Then:

the numbers p_{ij}, $1 \leq i \leq n$, $1 \leq j \leq m_i$, are simultaneously prime if and only if

$(*)$ $$(R/D) \sum_{i=1}^{n} (a_i c_i / r_i) \equiv 0 \pmod{R/D}.$$

where $R = \prod_{i=1}^{n} r_i$ and D is a divisor of R.

C.N.S.A.S.
SERVICIUL
ARHIVA

23 -07- 2002

GOV.

~~57~~

Remark.

Often in the conditions (i) the module r_i is equal to $\prod_{j=1}^{m_i} \rho_{ij}$, or to a divisor of it, and in this case the relation of the General Theorem becomes:

$$(P/D)\sum_{i=1}^{n}\left(a_i c_i / \prod_{j=1}^{m_i}\rho_{ij}\right)\equiv 0 \pmod{P/D},$$

where $P=\prod_{i,j=1}^{n,m_i}\rho_{ij}$ and D is a divisor of P.

Corollaries:

We obtain easily that our last relation is equivalent with:

$$\sum_{i=1}^{n} a_i c_i \left(P/\prod_{j=1}^{m_i}\rho_{ij}\right)\equiv 0 \pmod{P},$$

and

$$\sum_{i=1}^{n}\left(a_i c_i / \prod_{j=1}^{m_i}\rho_{ij}\right) \text{ is an integer,}$$

etc.

The imposed restrictions for the numbers ρ_{ij} from General Theo-

23-07-2002 C.N.S.A.S. SERVICIUL ARHIVA

rem are very thin, because if two uncoprime numbers there would be then at least one from these would be unprime, hence the $n_1+\ldots+n_n$ numbers might not be prime.

The General Theorem has many variants in accordance with the assigned values for the parameters $a_1,\ldots,a_n$ and $r_1,\ldots,r_m$, the parameter D, as well as in accordance with the congruences $c_1,\ldots,c_n$ which characterize either a prime number or many prime numbers simultaneously. It can begin from theorems (conditions c_i) which characterize a single prime number [see Wilson, Leibnitz, F.Smarandache [4], or Simionov (p is prime if and only of $(p-k)!(k-1)!-(-1)^k\equiv 0(\mathrm{mod}\ p)$, when $p\geqslant k\geqslant 1$; there, it is preferable to take $k=[(p+1)/2]$, where $[x]$ represents the greatest integer number $\leqslant x$, in order that the number $(p-k)!(k-1)!$ is the smallest possibly] in order that to obtain, by means of the General Theorem, conditions c'_j, which characterize many prime numbers simultaneously. After words, from the conditions c_i, c'_j, using the General Theorem again, it finds new conditions c''_n which characterize prime numbers simultaneously. And this method can go on analogically.

Remarks:

Let $m_i=1$ and c_i represent the Simionov's theorem for all i.

a) If $D=1$ it finds the V.Popa's theorem, which generalizes in its turn the Cucurezeanu's theorem and which generalizes in its turn the Clement's theorem!

b) If $D=P/p_2$ and choosing conveniently the parameters a_i, k_i for $i=1,2,3$, it finds the S.Patrizio's theorem.

Several EXAMPLES:

1. Let $p_1,p_2,\ldots,p_n$ be positive integers >1, equal by two, and $1\leqslant k_i\leqslant p_i$ for all i. Then:

$p_1,p_2,\ldots,p_n$ are simultaneously prime if and only if:

$$\sum_{i=1}^{n}\left[(p_i-k_i)!(k_i-1)!-(-1)^{k_i-1}\right]\prod_{i\neq j}p_j\equiv 0(\mathrm{mod}\ p_1p_2\ldots p_n)$$

or

(U) $\left(\sum_{i=1}^{r}\left[(p_i-k_i)!/(k_i-1)!-(-1)^{k_i}\right]\prod_{j\neq i}p_j\right)/(p_{r+1}\cdots p_n)\equiv 0 \pmod{p_1\cdots p_r}$

(V) $\sum_{i=1}^{r}\left[(p_i-k_i)!/(k_i-1)!-(-1)^{k_i}\right]p_2/p_1\equiv 0 \pmod{p_2}$

(W) $\sum_{i=1}^{n}\left[(p_i-k_i)!/(k_i-1)!-(-1)^{k_i}\right]/p_i$ is an integer.

C.N.S.A.S.
SERVICIUL
ARHIVA
23 -07- 2002

2. Another relation example (using the first theorem from [4]): p is a prime positive integer if and only if $(p-3)!-(p-1)/2\equiv 0 \pmod p$.

$$\sum_{i=1}^{n}\left[(p_i-3)!-(p_i-1)/2\right]p_1/p_i\equiv 0 \pmod{p_1}.$$

3. The odd numbers p and $p+2$ are twin prime of and only if:

$$(p-1)!(3p+2)+2p+2\equiv 0 \pmod{p(p+2)}$$

or

$$(p-1)!(p-2)-2\equiv 0 \pmod{p(p+2)}$$

or

$$\left[(p-1)!+1\right]/p+\left[(p-1)!\,2+1\right]/(p+2) \text{ is an integer.}$$

These twin primes characterizations differ from Clement's theorem $((p-1)!4+p+4\equiv 0 \pmod{p(p+2)})$.

4. Let $(p,p+k)\sim 1$ be, then: p and $p+k$ are prime simultaneously if and only if $(p-1)!\,(p+k)+(p+k-1)!\,p+2p+k\equiv 0 \pmod{p(p+k)}$, which differs from I.Cucurezeanu's theorem ([1], p.165): $k.k!\left[(p-1)!+1\right]+\left[k!-(-1)^k\right]p\equiv 0 \pmod{p(p+k)}$.

5. Look a quadruple primes characterization for p, $p+2$, $p+6$, $p+8$: $\left[(p-1)!+1\right]/p+\left[(p-1)!2!+1\right]/(p+2)+\left[(p-1)!6!+1\right]/(p+6)+\left[(p-1)!8!+1\right]/(p+8)$ is an integer.

6. For $p-2$, p, $p+4$ coprime integers by twos, we find the relation:

$(p-1)!+p\left[(p-3)!+1\right]/(p-2)+p\left[(p+3)!+1\right]/(p+4)\equiv -1 \pmod p$, which differs from S.Patrizio's theorem $(8\left[(p+3)!/(p+4)\right]+4\left[(p-3)!/(p-2)\right]\equiv -11 \pmod p)$.

C.N.S.A.S.
SERVICIUL
ARHIVA

23 -07- 2002

63

B I B L I O G R A P H Y

[1]. Cucurezeanu,I. - Probleme de aritmetică şi teoria numerelor, Ed.tehnică, Bucureşti, 1966.

[2]. Petrizio,Serafino - Generalizzazione del teorema di Wilson alle terne prime, Enseignement Math.,Vol. 22(2), nr.3-4, p.175-184, 1976.

[3]. Popa, Valeriu - Asupra unor generalizări ale teoremei lui Clement, Studii şi cercetări matematice, vol.24, nr.9, p.1435-1440, 1972.

[4]. Smarandache,Florentin - Criterii ca un număr natural să fie prim, Gazeta Matematică, nr.2,p.49-52; 1981; see Mathematical Reviews(USA); 83a: 10007.

379

70

69

PAR AVION

AIR MAIL

To: Prof. P.R. HALMOS,
American Mathematical Monthly,
Department of Mathematics,
University of SANTA CLARA,
SANTA CLARA, California,
CA 95053,
U.S.A.

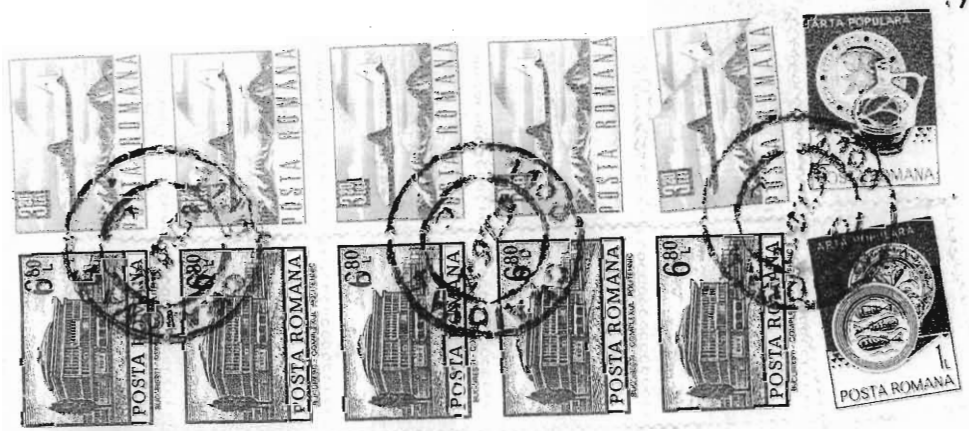

S.U.A.

C.N.S.A.S.
SERVICIUL
ARHIVA
23-07-2002

C.N.S.A.S.
SERVICIUL
ARHIVA
23 -07- 2002

From: Prof. Fl. Smarandache,
Rovine Street,
Block H36, Ap. 19,
CRAIOVA,
Romania.

C.N.S.A.S.
SERVICIUL
ARHIVA

23 -07- 2002

M I S C E L L A N E A

by FLORENTIN SMARANDACHE
Department of Mathematics
University of Craiova

1) Archimede's „fixed point theorem": Give me a fixed point in space, and I shall upset the Earth.

2) MATHEMATICAL LINGUISTICS[1]
poem by OVIDIU FLORENTIN[2]

Definition: A word sequence converges if it is found in a neighbourhood of our heart...

x

The hermetic verses are linear equations.

x

Theorem: For any X there is not Y so that Y knows every ing which X know's. And reciprocal.

The proof, being very intricate and long, we do not present it, we let it for the reader's to make it !

x

Corollary: In conclusion, we conclude no conclusion.

xx

Mathematical propositions:

The three compounds rule is simple.

x

From the four winds it forms a quadrilateral.

x

It was drawn a straight line which is a bit curved.

x

From these breadths which length is greater ?

x

There exist problems... without problems:
those which have the statement in one page and the solution in two lines !

x

The algorithmian A.A.Markov was the son of the probabilist A.A.Markov.

x

C.N.S.A.S.
SERVICIUL
ARHIVA
74
73
23 -07- 2002

Cardano's formulae are Ferro & Tartaglia's.

x

Etc.

xx

Smarandache's law: Give me a point in space, and I shall write the proposition behind it.

Final motto:

- O, MATHEMATICS, YOU, EXPRESSION OF THE ESSENTIAL IN NATURE

2) (Translated from Romanian by the author).
It is the mathematician's literary pseudonym. He wrote many poetical volumes (in Romanian and French), as "Legi de compoziţie internă. Poeme cu... probleme!"(Laws of internal composition.Poems with... problems!), Ed.El Kitab,Fès, Maroc, 1982;

1) volume which includes this mathematical poem(p.29-30).

C.N.S.A.S.
SERVICIUL
ARHIVA
23 -07- 2002
383

78

PROBLEMES SANS ... PROBLEMES ! * 77

On exprime une fonction en fonction
d'une autre fonction...

Le professeur corrige en mettant
les points sur les i.
Il utilise pour mémoire une aide-mémoire,
car la grammaire c'est arithmétique.

Le proviseur sonne les cloches aux élèves
pour qu'ils sortent en récréation.

77

PROBLEMES SANS ... PROBLEMES ! * 76

On exprime une fonction en fonction
d'une autre fonction...

Le professeur corrige en mettant
les points sur les i.
Il utilise pour mémoire une aide-mémoire,
car la grammaire c'est arithmétique.

Le proviseur sonne les cloches aux élèves
pour qu'ils sortent en récréation.

LITTERATURE SUR LA SCIENCE*

L'élève applique une figure mathématique
au tableau et
le surveillant applique une gifle.

Pour l'enfant, la géométrie
c'est de l'algèbre.
et le théorème qu'il cherche
n'est pas là, voilà le hic !

L'institutrice blonde est
sa bête noire,
mais l'allemande a filé
à l'anglaise.

LITTERATURE SUR LA SCIENCE*

L'élève applique une figure mathématique
au tableau et
le surveillant applique une gifle.

Pour l'enfant, la géométrie
c'est de l'algèbre.
et le théorème qu'il cherche
n'est pas là, voilà le hic !

L'institutrice blonde est
sa bête noire,
mais l'allemande a filé
à l'anglaise.

384

C.N.S.A.S.
SERVICIUL
ARHIVA
23 -07- 2002

LE REALISME DU SURREALISME*

Vous savez bien que vous ne savez rien :
le paradoxe est la logique
de l'illogique,
le paradoxe est le dicible
de l'indicible.

Appelez les choses par leur nom :

CHOSES !

C'est normal que je sois anormal...
pourtant je défendrai mon attaque.
Quand le lecteur donne du lait aux chats,
moi, je donne ma langue.

LE REALISME DU SURREALISME*

Vous savez bien que vous ne savez rien :
le paradoxe est la logique
de l'illogique,
le paradoxe est le dicible
de l'indicible.

Appelez les choses par leur nom :

CHOSES !

C'est normal que je sois anormal...
pourtant je défendrai mon attaque.
Quand le lecteur donne du lait aux chats,
moi, je donne ma langue.

385

C.N.S.A.S.
SERVICIUL ARHIVA
23 -07- 2002

CONNAITRE LA MUSIQUE EN TECHNIQUE*

L'ingénieur tient des comptes d'apothicaire
et ses ouvriers le suivent, le poursuivent.
Leur robot de métal Y-29 est du bois
dont ont fait les flûtes.
Il a un bras de fer,
le coeur de bronze,
et la camisole/ de force.

Y-29 est au courant
d'une prise électrique,
quoiqu'il ait plusiers cordes à son arc
de suspension -.

386

CONNAITRE LA MUSIQUE EN TECHNIQUE*

L'ingénieur tient des comptes d'apothicaire
et ses ouvriers le suivent, le poursuivent.
Leur robot de métal Y-29 est du bois
dont ont fait les flûtes.
Il a un bras de fer,
le coeur de bronze,
et la camisole/ de force.

Y-29 est au courant
d'une prise électrique,
quoiqu'il ait plusiers cordes à son arc
de suspension -.

C.N.S.A.S.
SERVICIUL
ARHIVA
23 -07- 2002

C.N.S.A.S.
SERVICIUL ARHIVA
23 -07- 2002

~~88~~ 89

PHILOSOPHIE DE LA PHILOSOPHIE*

Mon style serait différent des autres
mais ce différent m'est égal.
On voit clairement qu'il est confus ?
C'est vrai qu'il est faux ?
Naturellement, il est artificiel ?

Au contraire, c'est le contraire
d'un calcul fait - sans calcul - !

l'effet est en cause.

90

~~89~~

PHILOSOPHIE DE LA PHILOSOPHIE*

Mon style serait différent des autres
mais ce différent m'est égal.
On voit clairement qu'il est confus ?
C'est vrai qu'il est faux ?
Naturellement, il est artificiel ?

Au contraire, c'est le contraire
d'un calcul fait - sans calcul - !

l'effet est en cause.

C.N.S.A.S.
SERVICIUL
ARHIVA
23 -07- 2002

CHER MONSIEUR FLORENTIN,*

Pour nous tu n'es pas cher,
tu es nigaud et stupide !
Le monde se moque de toi
quand tu te moques de la littérature.
Bien faire et n'écrire plus mal -
c'est nous qui écrirons à ta place...
Tu ne mérites même pas de salutations !

Veuillez agréer cher monsieur
nos salutations distinguées.

LA POSTERITE

CHER MONSIEUR FLORENTIN,*

Pour nous tu n'es pas cher,
tu es nigaud et stupide !
Le monde se moque de toi
quand tu te moques de la littérature.
Bien faire et n'écrire plus mal -
c'est nous qui écrirons à ta place...
Tu ne mérites même pas de salutations !

Veuillez agréer cher monsieur
nos salutations distinguées.

LA POSTERITE

Imaginez que ces poèmes eussent été composés par une machine électronique, bien que vous n'en fussiez pas très loin ! Eh, alors qu'en penseriez-vous ?

Si dans les plus modernes laboratoires les savants fabriquent des embryons humains, nous fabriquons des âmes. Suivant des procédés mé iques on confectionne les états spirituels. Des algorithmes programmés dans un langage évolué produisent à la chaîne les poésies. L'écrivain habillé en blouse blanche, veille à la console de son ordinateur la création de ces sentiments 'logiques.

389

C'est de la littérature enfantine pour les adultes, ou l'inverse. Vers linéaires rompus par des images non-linéaires, équations métaphoriques de l'insolite, systèmes abstraits de pensées, respirations d'une seconde ...

Telles les FLEURS EN PLASTIQUE, ces poèmes imitent les FLEURS NATURELLES.

L'auteur.

by OVIDIU FLORENTIN
(from the poetical volume: SENTIMENT FABRIQUÉS EN LABORATOIRE, Ed. Artistique, Fès, Marocco, 1984.)

(1) Essai en français dans l'original.

Imaginez que ces poèmes eussent été composés par une machine électronique, bien que vous n'en fussiez pas très loin ! Eh, alors qu'en penseriez-vous ?

Si dans les plus modernes laboratoires les savants fabriquent des embryons humains, nous fabriquons des âmes. Suivant des procédés mécaniques on confectionne les états spirituels. Des algorithmes programmés dans un langage évolué produisent à la chaîne les poésies. L'écrivain habillé en blouse blanche, veille à la console de son ordinateur la création de ces sentiments logiques.

C'est de la littérature enfantine pour les adultes, ou l'inverse. Vers linéaires rompus par des images non-linéaires, équations métaphoriques de l'insolite, systèmes abstraits de pensées, respirations d'une seconde ...

Telles les FLEURS EN PLASTIQUE, ces poèmes imitent les FLEURS NATURELLES.

L'auteur.

by OVIDIU FLORENTIN
(From the poetical volume : SENTIMENT FABRIQUES EN LABORATOIRE, Ed. Artistique, Fès, Maroc, 1984.)

(1) Essai en français dans l'original.

23-07-2002
C.N.S.A.S.
SERVICIUL ARHIVA

98

MANIFESTE NON-CONFORMISTE *

by OVIDIU FLORENTIN

Moi, je ne suis pas poète.

Je suis parti des mathématiques. Proprement j'ai été étonné: pourquoi il existe en mathématique des paradoxes ? La plus exacte science, la reine des sciences - comme Gauss lui avait dit - admet-elle des choses fausses et vraies à la fois ?

Alors, pourquoi pas en littérature ?

Alors, pourquoi il n'existe pas de paradoxes en littérature qui paraît assez ouverte, assez malléable ?.

Et j'ai essayé de trouver.

Tout est possible. Donc aussi ce volume !!

x

- Lisez mes amis nos paradoxes de tous les jours ! exprimés en propositions naives quotidiennes

• Contradictions dures.

• Antithèses fortes.

(*) From the poetical volume LE SENS DU NON-SENS, Ed. Artistiques, Fès, Marocco, 1983 and 1984.

390

23-07-2002

C.N.S.A.S. SERVICIUL ARHIVA

99

MANIFESTE NON-CONFORMISTE

by OVIDIU FLORENTIN

Moi, je ne suis pas poète.

Je suis parti des mathématiques. Proprement j'ai été étonné: pourquoi il existe en mathématique des paradoxes ? La plus exacte science, la reine des sciences - comme Gauss lui avait dit - admet-elle des choses fausses et vraies à la fois ?

Alors, pourquoi pas en littérature ?

Alors, pourquoi il n'existe pas de paradoxes en littérature qui paraît assez ouverte, assez malléable ?.

Et j'ai essayé de trouver.

Tout est possible. Donc aussi ce volume !!

x

- Lisez mes amis nos paradoxes de tous les jours ! exprimés en propositions naives quotidiennes

• Contradictions dures.

• Antithèses fortes.

(*) From the poetical volume LE SENS DU NON-SENS, Ed. Artistiques, Fès, Marocco, 1983 and 1984.

- Expressions figurées interpretées au propre.
- Transformation de sens.
- Jeux de mots.
- Comparaisons contrariées.

Paroles mises en plusieurs sens à la fois.

- Repetitions absurdes.
- Parodies des proverbes.

Non-vers, non-oeuvre, non-littérature, ...non-oui !

- Ecrivez mes amis nos paradoxes de tous les jour ! les paradoxes de la vie:

aimer et détester
être aimé et être détesté } en même temps.

Programmez les ordinateurs pour écriré à vos places!
Aucun mot gratuit en poésie, ou mieux :
des poésies sans mots...
Ces dernières seront enfin lues !
Si les précurseurs ont dit une idée, vous dites le contraire !!
Ecrivez mes amis.

PRONONCEZ UN ANATHEME CONTRE CE THEME !

L'auteur.

391

Thu 05.07.1985,
Craiova.

Dear Professor P.R. Halmos,

I send you several rebuses(15) and miscellanea(11) and a mathematical paradoxe.

I'm mathematician, but I published poems, too! (with a pseudonym: OVIDIU FLORENTIN). I did some connections between mathematics and litterature. I wrote antipoems in French (see "Le sens du non-sens"), poems in not any line (!) (see the mathematical's: "Reductio ad absurdum").

Regard my "Mathematical Fancies" (Fantaisies mathématiques) as more rebuses.

Please, confirm me all these works (15+11+1), and write me your opinions on the adress:

Prof. F. Smarandache,
Rovine Street,
Block H36, Ap. 19,
CRAIOVA,
Romania.

Yours sincerely,

C.N.S.A.S.
SERVICIUL ARHIVA
23 -07- 2002

MORE REBUSES

by FLORENTIN SMARANDACHE

1) ϕ = reductio ad absurdum

2) O = ring

3) F U N C T I O N = convex function

4) P O I N T S = noncollinear points

5) G P R O U P = glory of rotations

6) E L E M E N T S = nondisjoint elements

7) M A X I R T = circulant matrix

8) P O L Y G O N = 7-gon

9) SPACE = compact space

10) A L G E B R A = higher algebra

C.N.S.A.S. SERVICIUL ARHIVA 2-3-11-2002

C.N.S.A.S.
SERVICIUL
ARHIVA
23 -07- 2002

MORE REBUSES:

DES FANTAISIES MATHEMATIQUES

Trouvez une "logique" aux énoncés suivants :

(1) $4 - 5 \approx 5$!
(2) 8 divisé par deux est égal à zéro !
(3) 10 moins 1 égale 0. !
(4) $\int f(x)\,dx = f(x)$!
(5) $8 + 8 = 8$!

by FLORENTIN SMARANDACHE,
Department of Mathematics, Univ. of Craiova

Solutions :

(1) Ces fantaisies mathématiques sont des divertissements, des problèmes amusants : elles font abstraction de la logique courante, mais elles ont quand même leur "logique" , une logique fantaisiste : ainsi

(1) s'explique si l'on ne considère pas "4 - 5" comme l'écriture de "4 moins 5" mais comme celle de "de 4 à 5" ; d'où une lecture de l'énoncé "$4-5 \approx 5$" : "entre 4 et 5, mais plus près de 5".

(2) 8 peut être divisé par deux... de la façon suivante : $\frac{8}{0}$, c'est-à-dire qu'il sera coupé en deux parties égales, qui sont égales à "0" au-dessus et au-dessous de la barre !

(3) "10 moins 1" peut s'entendre comme : les deux caractères typographiques 1,0 moins le 1, ce qui justifie qu'il reste le caractère 0.

(4) Le signe $\int$ sera considéré comme la fonction inverse de l'intégrale.

(5) L'opération "$\infty + \infty = \infty$" est vraie : on va l'écrire verticalement :

$$\begin{array}{c} \infty \\ + \\ \infty \\ = \\ \infty \end{array}$$

ce qui, transposé horizontalement (par une rotation mécanique des signes graphiques), donnera bien l'énoncé : "8 + 8 = 8".

C.N.S.A.S.
SERVICIUL
ARHIVA

23 -07- 2002

111

~~40~~

PARADOXE MATHEMATIQUE ?

by FLORENTIN SMARANDACHE

Propriété : Les axes radicals de n cercles d'un même plan, pris deux à deux, dont les centres ne sont pas alignés, sont concourants.

"Démonstration" par récurrence sur $n \geq 3$.

Pour le cas n=3 on sait que les 3 axes radicals sont concourants en un point qui s'appelle le centre radical. On suppose la propriété vraie pour les valeurs inférieures ou égales à un certain n.

Aux n cercles on ajoute le $(n+1)^{è}$ cercle.
On a (1) : les axes radicaux des n premiers cercles sont concourants en M.

Prenons 4 cercles quelconques, parmi lesquels figure le $(n+1)^{è}$. Ceux-ci ont les axes radicals concourants, conformément à l'hypothèse de récurrence, et au point M (puisque les 3 premiers cercles, qui font partie des n cercles de l'hypothèse de récurrence, ont leurs axes radicals concourrant en M).

Donc les axes radicals des (n+1) cercles sont concourants, ce qui montre que la propriété est vraie pour tout $n \geq 3$ de //√.

ET POURTANT, on peut construire le
Contre-exemple suivant :

On considère le parallélogramme ABCD qui n'a aucun angle droit. Puis on construit 4 cercles de centres respectifs A, B, C et D, et de même rayon. Alors les axes radicals des cercles $\mathcal{C}$(A) et $\mathcal{C}$(B), respectivement $\mathcal{C}$(C) et $\mathcal{C}$(D), sont deux droites, médiatrices respectivement des segments AB et CD.
Comme (AB) et (CD) sont parallèles, et que le parallélogramme n'a aucun angle droit, il en résulte que les deux axes radicals sont parallèles ... c'est-à-dire qu'ils ne se coupent jamais.

Expliquer cette (apparente !) contradiction avec la propriété antérieure ?

Réponse : La "propriété" est vraie seulement pour n = 3. Or dans la démonstration proposée on utilise la prémisse (fausse) selon laquelle pour n=4 la propriété serait vraie. Pour achever la preuve par récurrence il faudrait pouvoir montrer que $P(3) \Rightarrow P(4)$, ce qui n'est pas possible puisque P(3) est vraie mais que le contre-exemple prouve que P(4) est fausse.

0023753/05.09.1985. (114)

C.N.S.A.S.
SERVICIUL
ARHIVA
23-07-2002

~~175~~ ~~113~~

- Notă -

- „Sorin" a relatat lui [redacted] - [redacted] - str. [redacted] nr. [redacted] Bl. [redacted] sc. Bu [redacted] ap. [redacted] Rm. Vîlcea:

„Nu mai am nici un semn de viață de la dv. din luna aprilie. Știam că trebuie să mergeți în Italia. Ați mai venit? V-ați mai venit? V-am căutat pe la Rm. Vîlcea, dar tocmai erați plecat la București.

Ce se mai aude cu dicționarul (enciclopedia) vîlceană?

Ar mai fi de adăugat următoarele colaborări la reviste (în fișa mea):

- Revista „Alpha" - (Leipzig, R.D.G.)
- „College Mathematics Journal" (Bronx, New York, SUA)
- „Caiet de informare matematică" (Cîmpina)
- „Gomma" (Brașov)
- „Gazeta micilor matematicieni" (Neamț)

Toate sînt de matematică.

Transmiteți-i vă rog lui [redacted] să mi trimită continuarea inventarului, care este și așa destul de sumar făcută".

Ac. 5/50/0050111
2 ex
4.2.85
ex. 111

S3/CF

0023548/01.08.1985. 115

C.N.S.A.S.
SERVICIUL
ARHIVA
23-07-2002

~~201~~ ~~176~~ ~~114~~

Urg. Corbeanu Fl.

- Notă -

- [redacted] din [redacted] str [redacted] Bl. [redacted]
Sc [redacted] Ap [redacted] a spus lui „Savru"

„... Ce se întîmplă cu tine, ce se întîmplă cu voi?
Înainte de o plecă în vacanță mi-am zis că poate nu te voi mai găsi, ai plecat iar în Maroc?...
Aștept vești urgent."

AB/S/50/0049892
20.VII.85
2 ex
ex. m1

S3/CF.

C.N.S.A.S.
SERVICIUL
ARHIVA

116

0023562/01.08.1985

23-07-2002

289

177

115

Comp. Corbanu FL.

-Notă-

„Savu" a relatat, printre altele, profesorului [redacted] din [redacted] - CP.66. - :

-" Mi-am întâlnit și eu cu [redacted] prin Craiova, unde este la ISE - fără frecvență - anul I - Îmi spusese că s-a răsătorit - - - -

Mulțumesc pentru problemele inserate în G.M. Revista elevilor din Craiova n-a apărut. Nu știu când va apare - criză de hârtie - Și-o voi procura. -"

AD/S/50/0049931
2 ex
ex.m1

29.7.85

S3/CF.

23 -07- 2002 0023718/29.08.1985 (117)

C.N.S.A.S.
SERVICIUL
ARHIVA

116 178

- Notă -

- „Sarm" a relatat prof [redacted] din Zalău (C.P. 66):

„Revin după o lungă vacanță fierbinte petrecută la Bălcești (lângă Măciuca ta). Adresa mea de acolo - S.F. com. Bălcești cod. 0945 jud. Vâlcea.

Ți-am îndeplinit toate rugămințile, dar abia acum deoarece am fost plecat.

Totă cele 7 probleme pe care mi le ceri, cu soluții cu tot. Unele am fost nevoit să le rescriu, așa că am pierdut destul timp.

Mai ai alăturat o problemă de la concurs R.M.T. 185 care generalizează o problemă din A.M.M. - Este în franceză pentru că voi apărea menționat ca rezolvitor al problemei respective din A.M.M., cazul particular al acesteia. -

Ai și 3 probleme de la Olimp. din Maroc, deoarece eu am participat la selecționarea lotului marocan din 1983 (cu un francez și doi marocani); la una din probleme autorul sînt eu, celelalte sînt colective, compilări.

Cam asta. Te rog să-mi confirmi: a/ primirea celor 12 probleme; b/ cînd apare culegerea ta; la ce editură, ce tiraj are? c/ aș dori și eu un exemplar din ea; d/ cîte probleme mi-ai inclus în total? - - - - - - -"

AF/S/50/0049760
28.8.85
2e
ex. m 1

S3/C.F.

Cmj - Corbanu Fl.

0023681/22.08.1985 118

C.N.S.A.S.
SERVICIUL
ARHIVA
23-07-2002

117 119

-Notă-

„Sarm" a relatat profesorului de matematică [redacted] din [redacted]. Str. [redacted] Jud. [redacted]:

„Mulțumesc mult pentru revista trimisă. Vă promit că revista dv. va intra în mâinile elevilor în anul ce vine, de la început.

Aș putea să-mi spuneți exact în ce nr. și revistă din RDG a apărut problema pusă de mine? La Craiova nu se găsesc.

În luna August pot fi găsit la adresa: Com. Bălcești - Vâlcea".

S3/C.F.

AD/S/50/0049726
2 - ex
ex-m/

24.08.85

023664/12.08.1988

119

MINISTERUL DE INTERNE

UNITATEA 0647

Nr. 0427791 din

SECRET (după completare)

Ex. nr. 1

Sus III identificați pe expediți și luați-le în lucru

NOTĂ DE RELAȚII

C.N.S.A.S. SERVICIUL ARHIVA 23-07-2002

Către, I.J. DOLJ/S/3140/C.F.

Sursa 51.04.02/10.08.85 informează :

La data de ..... numitul (obiectiv) :

Numele și prenumele SMARANDACHE FLORENTIN / 61427

Nume anterior ..... Pseudonim .....

Alte persoane de la aceeași adresă .....

Țara R.S.R. / Jud. DOLJ /

Localitatea CRAIOVA /

Strada ROVINE /

Nr. ..... Bloc H-36 Scara ..... Apartament 19

Altă adresă .....

Adresa intermediară .....

Caracteristici ale persoanei .....

12.08.85 Com. Ciobanu Pl. Propunere gst. lui

transmite către (obiectiv) :

Numele și prenumele CHANTAL SIGNORET /

Nume anterior ..... Pseudonim .....

Alte persoane de la aceeași adresă .....

Țara [redacted] / Jud. ..... /

Localitatea [redacted] /

Strada [redacted] /

Nr. [redacted] Bloc [redacted] Scara ..... Apartament .....

Altă adresă .....

Adresa intermediară .....

Caracteristici ale persoanei .....

prin intermediul C.E. următoarele (a se vedea verso).

Relația dintre sus-numiții se caracterizează prin :

Domeniul ..... / Esența - Respins cererea de plecare L-17 în străinătate / - Comentarii tendențioase / 946

Metoda transmiterii CLAR / M / / /

Limba folosită FRANCEZĂ / FR

Gradul de rudenie ..... /

Caracterul legăturii INTERES / R

Mod de transmitere DIRECT Nivelul legăturii ..... /

Măsuri specifice ORIGINAL-DESCHIS, TRADUCERE / B / D / /

Opțiune .....

Sursa mai informează : 1 ..... / .....

2 ..... / .....

3 ..... / .....

Anexe 2 MO / Borderou Nr. 2452

SEF UNITATE

ÎNTOCMIT,

Verificat :

Încărcat :

Nr. ex. 2

400

1195

23-07-2002

C.N.S.A.S.
SERVICIUL
ARHIVA

„Dragă traducătoare,"

„Am așteptat și am sperat ca un naiv să-mi iasă pașaportul! În van! Este foarte, foarte greu să obții un pașaport pentru Vest, ca și cum ar exista la voi un șarpe uriaș (în românește balaur) care ar înghiți pe toți turiștii români! Asta e! Și nici măcar nu mi s-a spus din ce motive mi s-a refuzat viza de ieșire din țară! Dar aceasta este greșala lor. Mai tîrziu, istoria (literară) îi va condamna, căci ei sînt cei care se opun propagării culturii românești în lume. Eu nu mai știu dacă voi putea vre odată să vă vizitez. Dar, sînteți dv. cea care mă va putea vizita (cînd timpul vă va permite). Pentru dv. nu sînt bariere invizibile...."

N.N. – Un material cu conținut asemănător, trimite obiectivul și lui ALAIN PONGAN din FRANȚA, BOURGOIN-JALLIEU, 22 Avenue de Pré Benit, pe care vi-l trimitem anexat.

Vă rugăm să apreciați dv. dacă materialele respective pot pleca la destinație sau nu.

C.N.S.A.S.
SERVICIUL
ARHIVA

23-07-2002

PRIN AVION
PAR AVION AIR MAIL

PAR AVION

119

Destinataire:

Mlle Chantal Signoret
"Les Lauves", Bâtiment A1,
33 bis Avenue Paul Cézanne,
13090 AIX-EN-PROVENCE,
FRANCE.

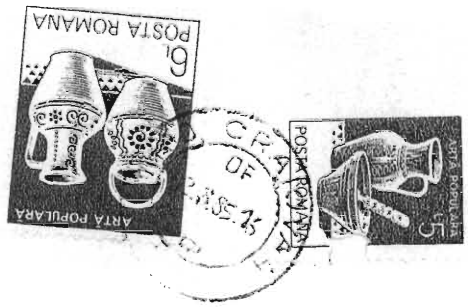

Franta.

120 V

Prof. F. Smarandache,
Rue Rovine, Bloc H36, Ap. 19,
CRAIOVA
Roumanie.

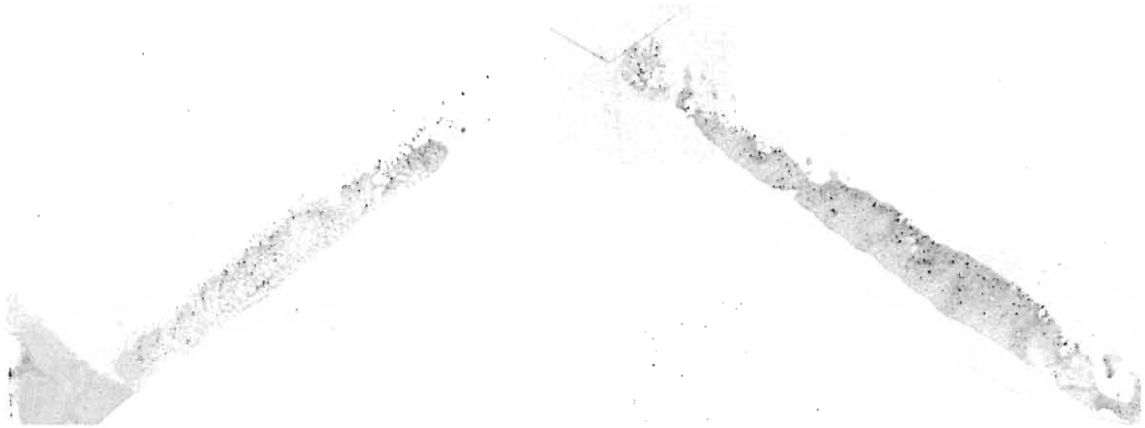

C.N.S.A.S.
SERVICIUL
ARHIVA
23-07-2002

121

Craiova,
le 02.08.1985.

~~120~~ C.N.S.A.S.
SERVICIUL
ARHIVA
23-07-2002

Chère Traductrice,

J'ai attendu et espéré comme un naïf que mon passeport sortira. En vein!
Il est très très difficil d'obtenir un passeport pour l'Ouest, c'est comme il existerait chez vous un grand serpent ("balaur" en roumain) qui avalerait les touristes roumains! Voilà! Ils ne m'ont même pas dit pour quels raisons on a refusé mon visa de sortie du pays.

Mais ça c'est leur faute. Plus tard, l'histoire (littéraire) va les condamner, car ce sont eux qui s'opposent à la propagande de la culture roumaine dans le monde.

Je ne sais plus si je pourrai jamais vous visiter. Mais c'est vous (quand le temps vous permettra) de vous visiter. Pour vous il n'y en a pas de barrières invisibles.

Accusez-moi réception, je vous en prie, de ce courier.

Avec une grande afectivité et mes excuses pour la promission non-réalisée,

F. Morandache

404

P.S. Merci pour la carte illustrée, le schema, la lettre. Merci beaucoup

PRIN AVION
PAR AVION AIR MAIL

PAR AVION

122

~~121~~

Destinataire :
M. Alain PONGAN
22 [redacted]

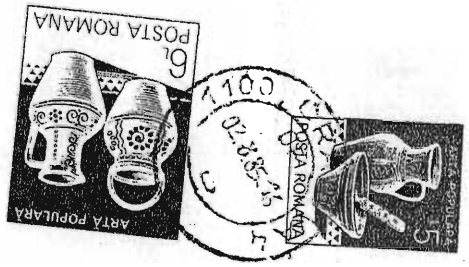

Franta.

C.N.S.A.S.
SERVICIUL
ARHIVA
23-07-2002

122V

Prof. F. Smarandache,
Rue Rovine, bloc H36, Ap. 19,
CRAIOVA,
Roumanie.

C.N.S.A.S.
SERVICIUL
ARHIVA
23-01-2002

Craïova,
le 02.08.1985.

122 123

C.N.S.A.S.
SERVICIUL
ARHIVA
23-07-2002

Cher Monsieur Alain,

Merci bien pour la carte illustrée.
Malheureusement, mon passeport n'est pas sorti. Il est difficil pour obtenir un passeport, et j'ai attendu et perdu le temps aux portes de la Police.

Donc, excusez-moi!

Si jamais vous viendrez en Roumanie, visitez-moi à Craïova (à 200 km de Bucarest), car je ne puis plus savoir s'il mesera possible de venir chez vous à l'avenir.

Bien que je sois un bon patriote, voilà on m'a refusé le visa! L'on ne sait plus que croire.

J'espère que cette lettre vous arrivra, afin de ne plus m'attendre.

Avec sympathie pour vous, Sylvette et le grand PETIT (votre enfant),

Flmarandache

0023599/10.08.1985

(124)

Comp. Corbanu FC

~~123~~ ~~171~~

C.N.S.A.S.
SERVICIUL
ARHIVA

23-07-2002

- Notă -

- Prof. [redacted] din comuna [redacted] Jud. [redacted] a relatat lui „Sarmu":

„Am trimis nr. 6 al GMM pe adresa Dl. prof. [redacted]. Problemele trimise de dv. sînt scrise în nr. 6. Noi aşteptăm probleme propuse, păreri, indicaţii. La noi este foarte greu de scos sau făcut ceva deosebit. Am trimis adresa dv. la prof. [redacted]. Cred că a şi trimis probleme pentru adresa dv. Aştept „Licăriri" ultimul număr."

AZ/SI 50/0049618/8.5.85
2 ex
ep. m 1

S3/C.I.

0023627/13.08.1985 (125)

Cruz Corbeanu Fl.

C.N.S.A.S.
SERVICIUL
ARHIVA
23-07-2002

124 ~~208~~ 182

- Notă -

- „Sarm" a primit la data de 12.08.1985 comunicări de la:

- Matematical Reviews
416 Four Street
P.O. Box 8604
Ann Arbor, MI 48107, USA ✓
- The Matematical Association Of America
a Journal of College mathematics
Doris J. Schattschneider, editor
Moravian college
Bethlehem, Pennsylvania 18018
- American Matematical Monthly
Department of Mathematics
St. Olaf College
Northfield. MN. 55057

Toate materialele au posit pe adresa de la domiciliul său.

AD/S/50/0049660
2 ex.
e4 m1 13.08.985

S III/C.F.

0023430
17.07.85

(126)

Cm Gabarru Fl

125
183

C.N.S.
SERVIC
ARHIVA
23-07-2002

-Notă-

-„Sarni" a trimis Arhivelor Statului - Filiala Vîlcea - str. General Praporgescu nr. 32 B - din Rm. Vîlcea - xerocopiile a două volume de poezii intitulate:

1) - „Formule pentru spirit" - Litera 1981 - Bucureşti

2) - „Anti-chambres et anti-poesis - "

au

~~Bazarreries~~
Bazarreries
(vers paradoxaux)

1984
Imprimé au Maroc
Alipress, Fés. —

Insatite de o notă către director în care face mențiunea că dorează volumele de mai sus, al căror autor este-

AD/S/50/0049826/17.02.985
2 ex.
ex. m1

S3/CF.

00232FG
04.07.1985

127

126

C.N.S.A.S.
SERVICIUL
ARHIVA
23-07-2002

- Vătăi -

- „Sarm" a relatat profesorului [redacted] din [redacted] Str. [redacted], jud. [redacted]

„... Multe mulțumiri pentru scrisoare și problemele propuse. Da, Dl. [redacted] a primit mai multe probleme propuse de dv. pentru „Licăriri". Vă mulțumim. Prevedem ca revista să apară prin toamna lui '85. De asemenea, vă mulțumesc și pentru materialele ce mi le veți insera în revista dv. Aștept eventual alte vești de la dv. Am mai reușit și eu încă o problemă în AMM: - E 3 128 - "

AB/S/50/0049747/1.07.1985
2 ex
ex. m1

S3/CF

0023275
4.07.1985

128

C.N.S.A.S.
SERVICIUL
ARHIVA
23-07-2002

~~127~~ ~~186~~

Cinj Crabanu Fl.

- Notă -

- „Sonu" a relatat profesorului [redacted] - [redacted] din [redacted] - Bd [redacted] op[redacted]:

„Din nou vă mulțumesc pentru problemele trimise ----

Este bună recomandarea dv de o pune o pagină cu rezolvitorii de probleme. ----

Vom căuta să facem tot posibilul pentru condiții cât mai bune ale revistei, mulțumim și colaboratorilor ---."

S3 / CF.

AB/S/50/0049746/1.07.985
2 ex.
ex. m1

0023233/28.06.1985

(129)

Cmp. Grabarne Fl.

~~128~~ ~~186~~

23 -07- 2002

C.N.S.A.S.
SERVICIUL
ARHIVA

- Notă -

„Sami" a relatat profesorului de matematică [redacted] din [redacted] str. [redacted] Bl [redacted] et [redacted]:

„---- Ne-am telefonat se pare în contratimp. Scuză-mă pentru numărul vechi de „Licăriri". Am fost nevoit să scoamnesc prin arhivele liceului, cu secretara, după un număr. Revista noastră apare la 2-3 ani din criză de hârtie ---

Dacă este amator să colaborezi la „Licăriri" trimite câteva probleme pe adresa mea sau chiar a liceului... De unde ai aflat că am fost în Maroc? Când va apare revista la care lucrezi? Ai mai fost prin Oltenia noastră? Ce mai face vărul tău și prietenul meu [redacted]? Am fost astă-vară pe la el.

Te văd mereu prin G.M.A + B. Ai trimis cerea și prin afară? La ce articole, note, probleme, etc., mai lucrezi? La ce domenii ale matematicii te axezi? ---"

AS/S/50/0049697/28.06.1985
2 ex
ex. m.

S3/CF

C.N.S.A.S.
SERVICIUL ARHIVA
23-07-2002
414

0023095/12.06.1985.

Cop. Corbeanu Fl.

(130)

129

-Notă-

„Sorin" a oferit profesorului de matematică [redacted] de la [redacted] din [redacted] - un număr al revistei „Lizărire" (33/1983) și totodată a spus:

„Un alt doctor vă mai salutăm cordial de mine, în iarna lui 1992 am fost la P. Neamț unde o [redacted] Voiculescu și dvs. Sînt pictor cu [redacted] care este unul din pe pînzele noastre. Am multe să spunem multe lucruri. Apoi ce am fost plecat doi ani în Maroc ca prof. coopriant. 1982-1984. ... Pentru început propunem „Lizărire" le. Vreți să colaborați?"

PD/S/S0/0049627/12.06.985

2 ex.
1 ex. am 1

S3/CF.

0023094/12.06.1985. 131

Cop. Corbeanu Fl.

130

-Notă-

- [redacted] din București - [redacted] - [redacted] - [redacted]

0023096/12.06.1985

C.N.S.A
SERVIC
ARHI

132
23
131

Cmj. Crobanu Fl.

— Notă —

— „Sorul" a relatat Prof. univ. [redacted] de la facultatea de [redacted] a [redacted] - str. [redacted] M. [redacted]:

„Confirm cu mulțumire primirea scrisorii dvs. Voi căuta să țin cont de cele spuse. M-am gîndit să vă mai comunic alte rezultate din „Teoria Numerelor" obținute și v-aș rugat să mi comunicați părerile dv.

Vă rog să mi comunicați câteva adrese de reviste de teoria numerelor din SUA, Canada, etc. Vă mulțumesc anticipat."

AB/S/50/49626/ 12.06.1985
2 ex
ex-mi

S3/C.F.

0023092/12.06.1985. 133

Gruj Corbanu Fl.

~~132~~ 490

C.N.S.A.S.
SERVICIUL
ARHIVA
23 -07- 2002

- Notă -

- „Sarmi" a relatat profesorului [redacted] din [redacted] [redacted] [redacted] Bl [redacted] sc [redacted] op. [redacted]

"..... Mi-am gândit mult la aprinsa discuție a noastră de la „Zeița" Minerva. Ne-am vorbit în răspăr, dar e bine. Să știi că numai unui prieten îi permit aceasta, ca ceilalți încerc să fiu oficial. Îți trimit cinci probleme propuse pentru ciclul primar.

.....

Oricum, am răspuns apelului tău și vezi că nu mi-e rușine să compun probleme pentru clasa I sau a II-a. Bar chiar ar fi o onoare pentru mine să pot fi de un mic folos și morilor scolari mici.

N-ar strica să ici legătura cu cel mai bun învățător din Rm Vîlcea, proaspăt absolvent al matematicilor în Buc. la F.F. - coleg și mare prieten de al meu: [redacted] [redacted] [redacted] [redacted] Ar fi spre avantajul amândoura. Ei pregătesc la Vîlcea o culegere pt. clasele I - IV la care el este coautor. Spune-i că-mi este prieten. Soția mea nu se împacă cu gândul că soțul ei este (sau ar putea fi) un matematician poet.... Îi-am spus că am terminat-o cu doamna (tîrfa) de literatură ca autor, mai continui ca „cititor". Matematica mă obsedează, mă posionează, îți dă universalitate. Este același limbaj pentru toată lumea, indiferent de limbă.

AD/S/50/49602/10.06.985
2 ex.
ex. m/

S3/C.F.

0023032/07.06.1985. (134)

Cmp. Crabanu Fl.

C.N.S.A.S.
SERVICIUL
ARHIVA
23 -07- 2002

133

- Notă -

- [redacted] din [redacted] Str. [redacted]
a relatat lui „Sarm":

„Am primit scrisoarea dv. din 15 mai 1985. Din considerente personale am întârziat cu răspunsul; sper că mă veți scuza.

Lucrarea ce intenționați a publica nu conține, din păcate, nimic original. Există o lucrare a unui indian publicată între ce două războaie mondiale — nu-mi amintesc unde; am văzut-o de mult timp pe cînd eram student, deoarece și eu atunci am obținut rezultatul dv., demonstrat însă mult mai simplu, care conținea rezultatele dv.

Dacă mi permiteți, vă atrag atenția că dacă doriți să vă ocupați de teoria numerelor trebuie să abandonați cererile făcute doar cu metode elementare (ocesta fiind un domeniu răs-bătut de mai multe secole) și să nu mai citiți cărți scrise fără competență. Studiați cîteva cărți (lucrări) serioase, precum cea recent tradusă din lb. rusă. Vă mai recomand cartea lui Mordell ---. De asemenea, lucrările lui Hasse: „Lecții de teoria numerelor (tradusă în lb rusă) ---- lucrări extrem de interesante și care cred că vi se potrivesc cel mai bine...

AO/S/S0/0049584/5.06.985
2 ex.
1 x. m.1

S3/CF

135

0049932
29. VII 85

S3 135

0023560/01.08.85

Exp. Prof. F. Smarandache,
Str. Rovine
Bl. H36, Ap 19
CRAIOVA

Lung. Ciobanu Fl.
Traducere si
raportare excites
Gst. [illegible]

C.N.S.A.S.
SERVICIUL
ARHIVA
23-07-2002

OVIDIU FLORENTIN

136

ANTI - CHAMBRES et ANTI - POÉSIS

ou

BIZARRERIES

(vers paradoxaux)

1984

Imprimé au Maroc,

Alipress, Fés

Le graphique "naive" qui suit, exécutée en lignes droites seulement, essaie de rendre les textes en espace(poèmes spatiaux).C'est une écriture avec des images dans une vision propre, de l'architecture des sentiments.

(Elle appartient à l'auteur).

137

OVIDIU FLORENTIN

ANTI - POÉSIS

Le "graphique" qui suit, exécutée en lignes droites seulement, essaie de rendre les textes en espace(poèmes spatiaux).C'est une écriture avec des images dans une vision propre, de l'architecture des sentiments.

(Elle appartient à l'auteur).

C.N.S.A.S.
23 -07- 2002
SERVICIUL
ARHIVE

Poète roumain, semble-t-il, qui nous propose
es antichambres et anti-poésies ou bizarreries
'est à dire des poèmes-dialogues sketches,
istoires brèves, écrit sur le mode de la
ériade et de l'absurde à la Ionesco, et qui n
anque pas de sel.
Dans tout sa propre logique, le poète déforme
, mêle les objets à son observation,
que sur les mots, pousse cette logique jusqu'à
un texte le plus fou, imagine des fables
aroliques, bref, crée un monde totalement
ersonnel où il nous convie, pour notre plus
rande surprise. "

COMITÉ DE LECTURE
des
Editions Saint Germain des Prés
Paris

[illegible] DES DOCTRINES

[illegible] vivra parmi les idées fixes:
[illegible], diction, boutade
[illegible] un dogme.
[illegible], vous !
[illegible], c'est la science
qu[illegible]
[illegible] a été et sont bornées, conditionnées.
[illegible] liberté de ces contraintes
[illegible] ambre à sa banque de libertés.
Laissez-nous songer sans limites !

C.N.S.A.S.
SERVICIUL ARHIVA
23 -07- 2002

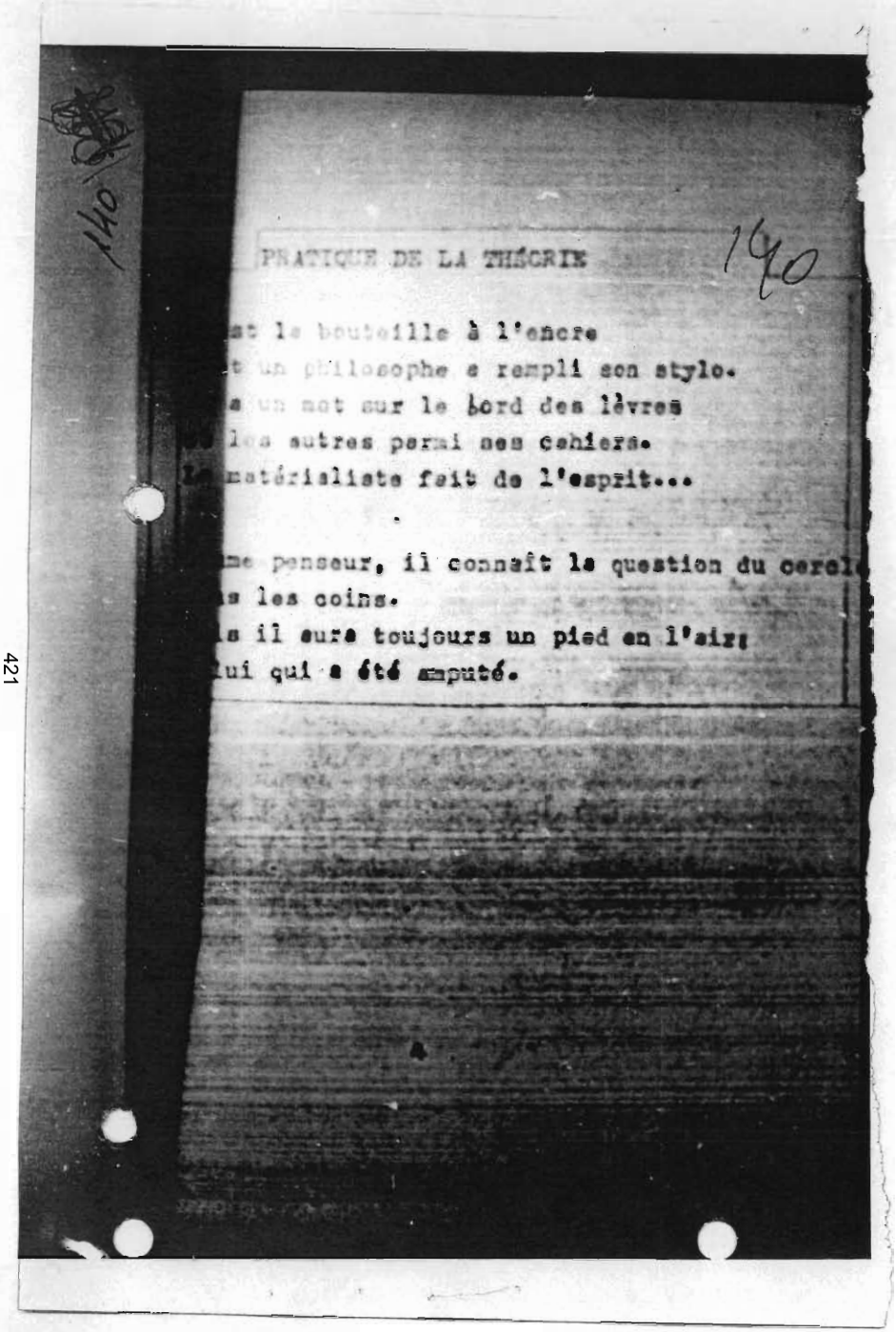

140

PRATIQUE DE LA THÉCRIE

140

...t le bouteille à l'encre
...t un philosophe a rempli son stylo.
...s un mot sur le bord des lèvres
...les autres parmi mes cahiers.
...matérialiste fait de l'esprit...

...me penseur, il connaît la question du cercl...
...s les coins.
...s il aura toujours un pied en l'air:
...lui qui a été amputé.

4

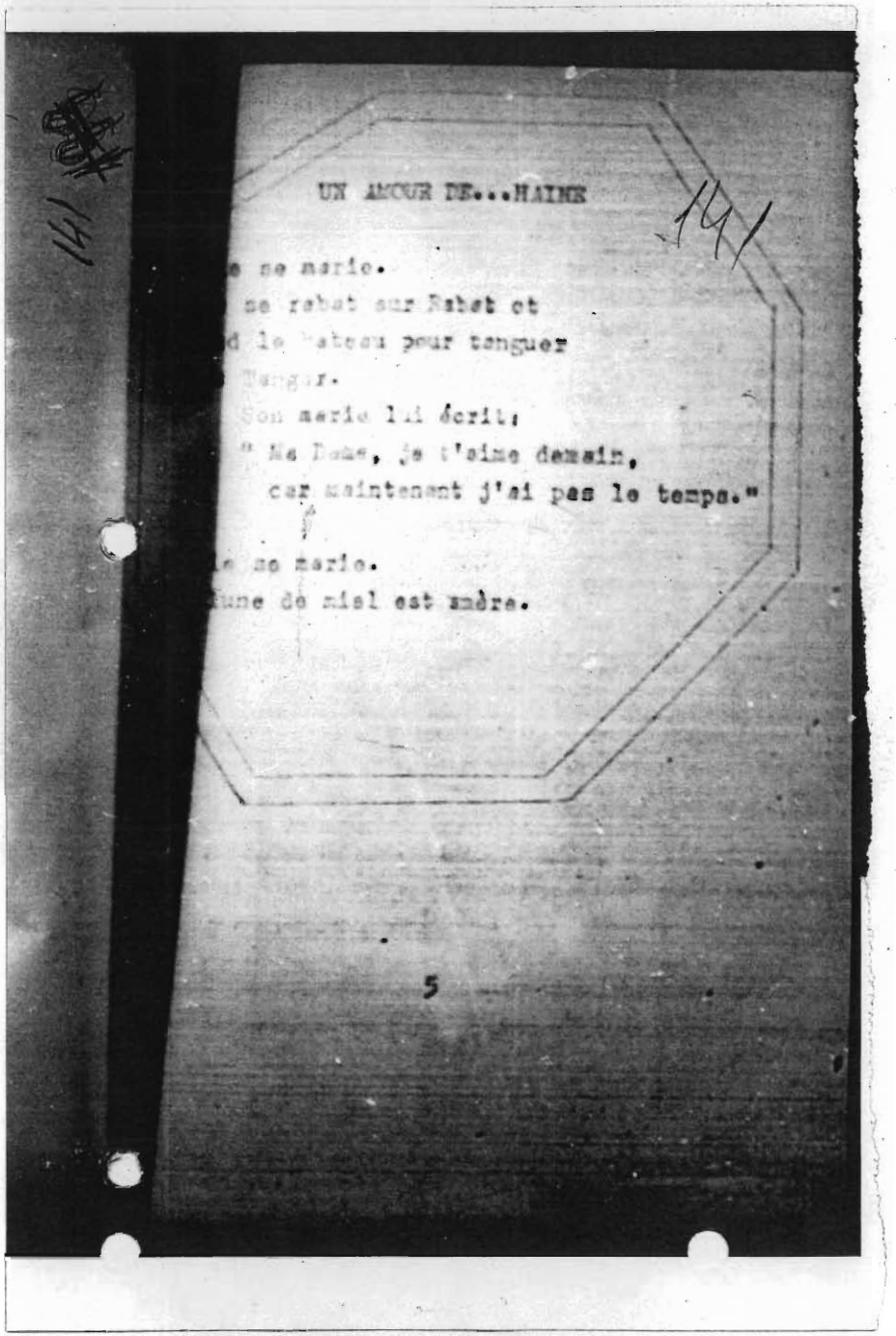

141

UN AMOUR DE...MAIME

141

...e se marie.
...se rebat sur Rabat et
...d le bateau pour tanguer
...Tanger.
...Son mari lui écrit:
" Ma Dame, je t'aime demain,
car maintenant j'ai pas le temps."

...e se marie.
...une de miel est amère.

5

421

C.N.S.A.S.
SERVICIUL ARHIVA
23 -07- 2002

23-07-2002
C.N.S.A.S.
SERVICIUL
ARHIVA

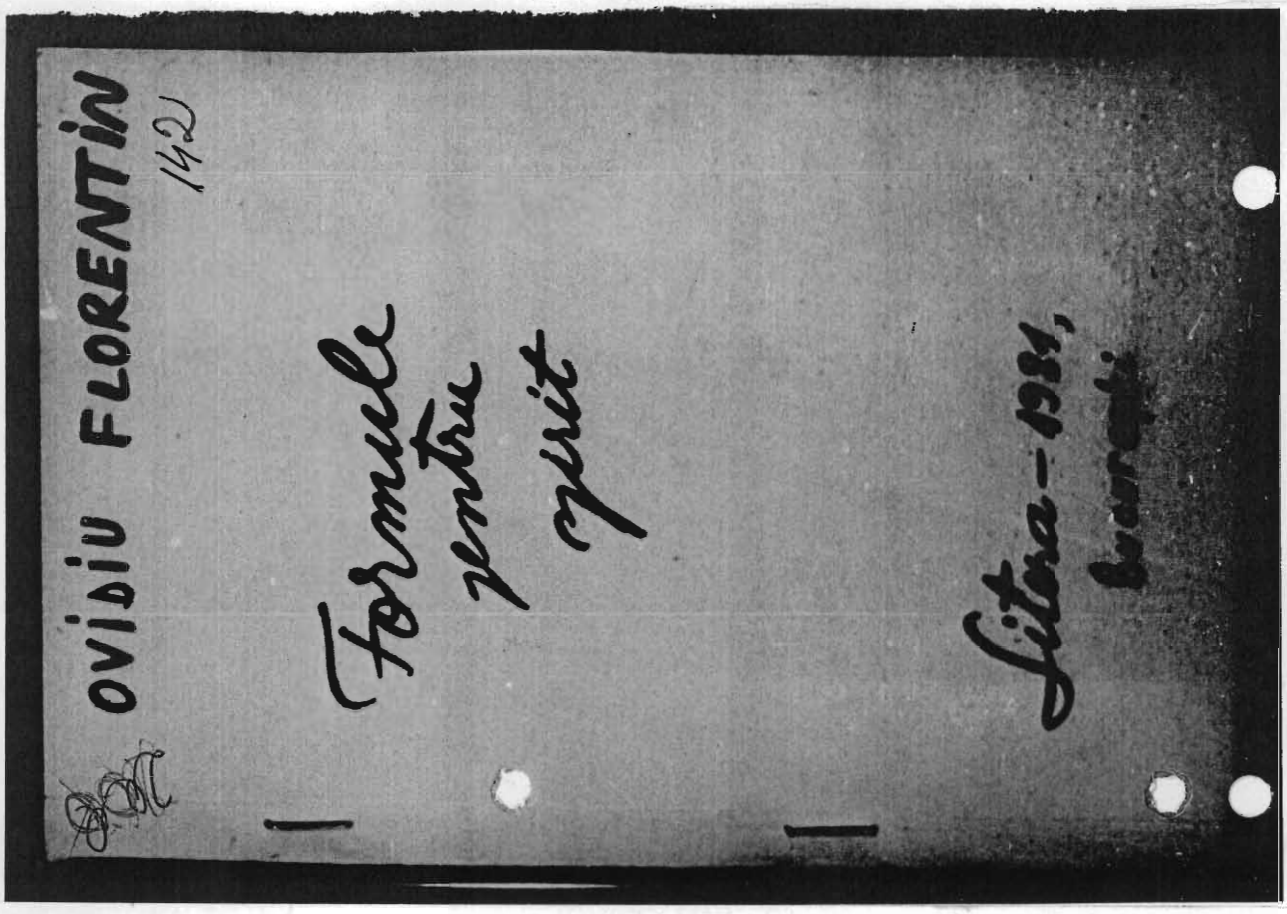

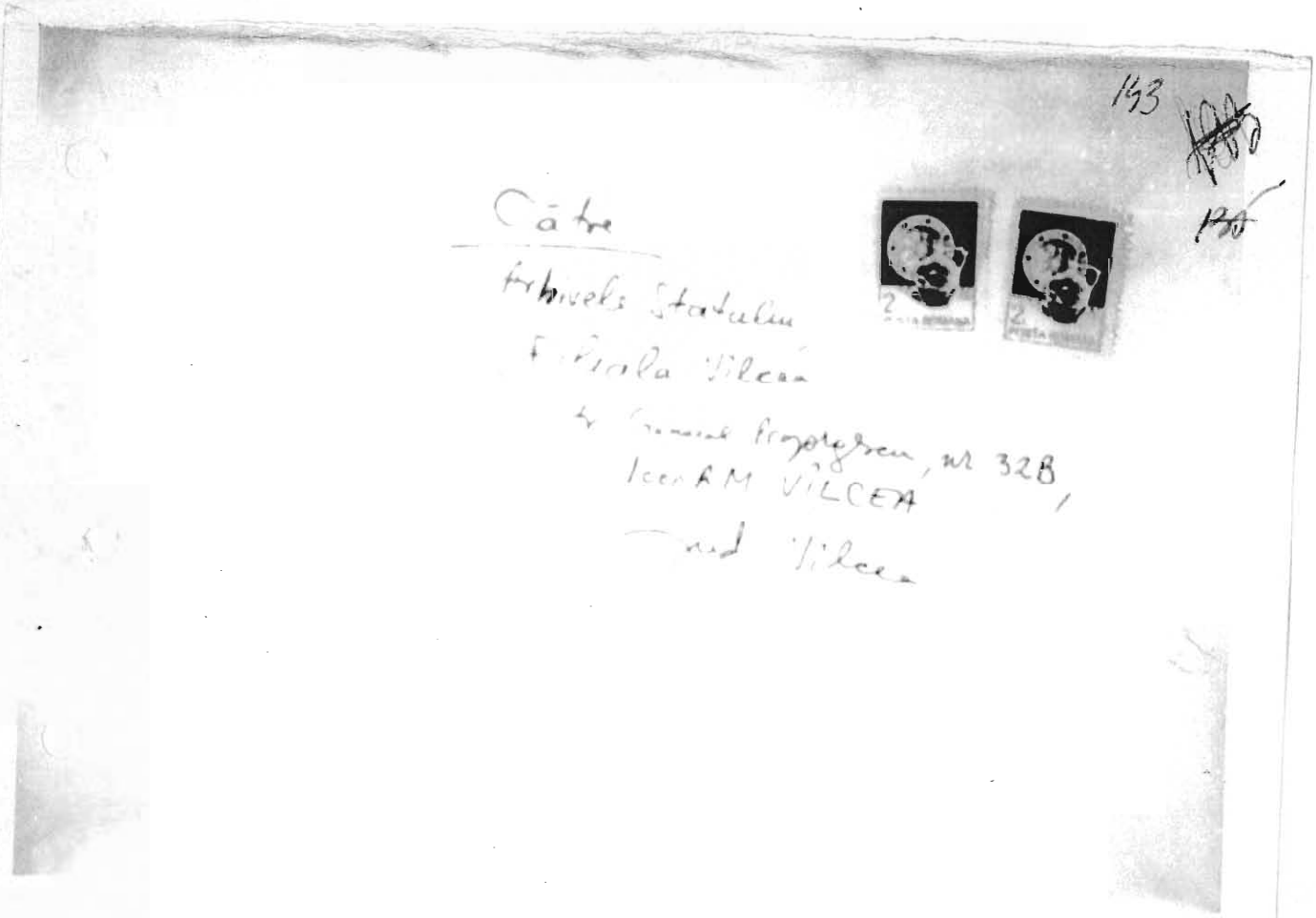

0023043/07.06.1985

144

C.N.S.A.S
SERVICIO
ARHIVA

23 -07- 2002

~~201~~

~~143~~

Cap. Coobanu Fl.

NOTA

„SAVU" div. Craiova.
a trimis. volumul de poezii
ANTI-CHAMBRES et ANTI-POÉSIES
ou BIZARRERIES. lui [redacted].
[redacted] din [redacted], ste [redacted]
[redacted], secţia [redacted] ubuzist.

TD/S/50/0049540/5.6.85
2 ex.
M.F=.

SIII - CF.

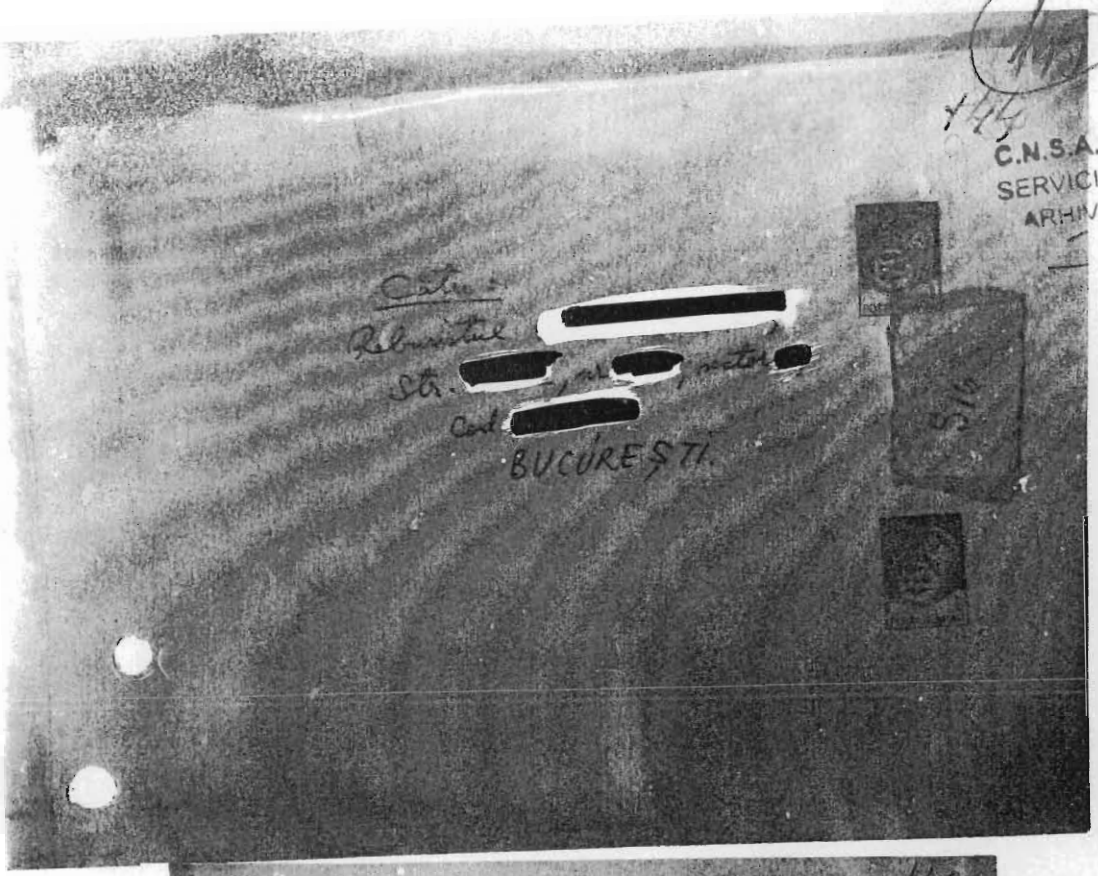

C.N.S.A.S.
SERVICIUL
ARHIVA
23-07-2002

144

Către:
Rebusistul [redacted]
Str. [redacted], nr. [redacted], sector [redacted]
Cod. [redacted]
BUCUREȘTI.

146
145

Stimate D-le [redacted],

Îmi face o deosebită plăcere să vă scriu, și vă trimit o fotocopie a unui volum ce mi-a apărut în Maroc, anul trecut: "Anti-chambres et anti-poésies, ou bizarreries", Alipress, Fès — cu pronunțat caracter rebusist:

a) schimbări de sensuri ale expresiilor:

1°) de la figurat la propriu:

"Infirmiera colvară dintr-o familie ilustră/pînă la primul etaj, cu liftul." (pag. 35);

"Dar el o să fie totdeauna cu un picior în aer:/cel care i-a fost amputat." (p. 4);

"El și-a pierdut părintele la război/dar l-a găsit în cimitir" (p. 6);

"Cînd preotul ia cuvîntul/nașul ia cuțitul/să-i taie vorba din gură." (p. 9);

"Pot să bag chiar mîna-n foc/dar aprinde focul" (p. 10);

"Deși nu-și cred urechilor/(fiindcă sînt surzi)..." (p. 11).

2°) de la propriu la figurat:

"Cultivatorii fac o baie/de sînge/la vărsare, unde rîul întinde brațele" (p. 17);

"În sat, podul construit/este pe un picior de ciment/și pe un picior de război" (p. 18);

"Apoi doctorul extrage din gura pacientei/vorba murdare" (p. 28);

"În plină stradă goală vîntul/nu suflă un cuvînt" (p. 12).

b) paradoxuri:

"Materialistul face spirite" (p. 4);

"Luna sa de miere e amară" (p. 5);

"Un revoluționar a interzis interzisul" (p. 7);

"El vede roșu/covoarele gri și decorurile snov" (p. 9);

"– Eu înțeleg să tu/nu înțelegi nimic...– Nu fi bou, porcule!" (p. 10);

"O [illegible]" (p. 22);

"[illegible]" (p. 23);

"[illegible]" (p. [illegible]);

"[illegible]" (p. [illegible]).

C.N.S.A.S.
SERVICIUL
ARHIVA
23 -07- 2002

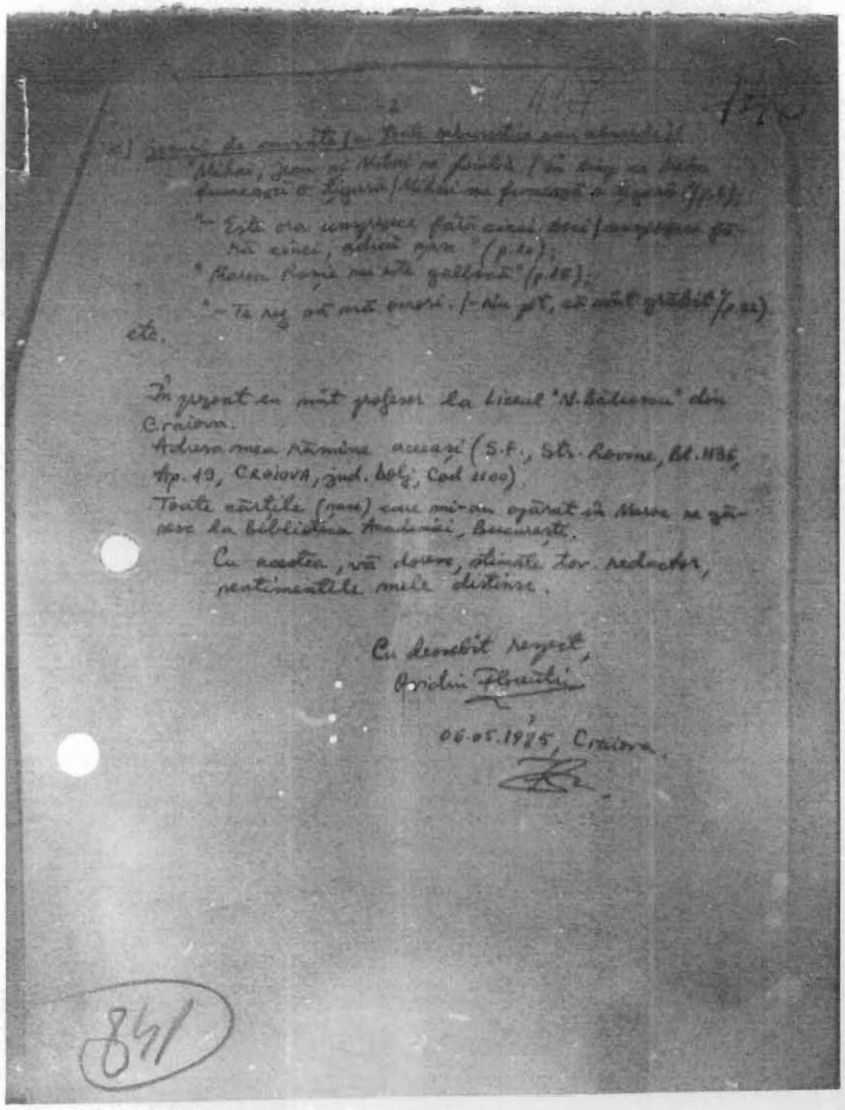

c) [illegible]

"Mihai, Jean și Mihai se pierdă / în timp ce Baba fumează o țigară / Mihai se fumează o țigară" (p.6);

"– Este ora unsprezece fără cinci [illegible] / unsprezece fără cinci, adică șase" (p.10);

"Marea Roșie nu este galbină" (p.15);

"– Te rog să mă omori. / – Nu pot, că sînt grăbit" (p.22)

etc.

În prezent eu sînt profesor la Liceul "N. Bălcescu" din Craiova.

Adresa mea rămîne aceeași (S.F., Str. Rovine, Bl. 1136, Ap. 19, CRAIOVA, jud. Dolj, Cod 1100).

Toate cărțile (șase) care mi-au apărut în Maroc se găsesc la Biblioteca Academiei, București.

Cu acestea, vă doresc, stimate tov. redactor, sentimentele mele distinse.

Cu deosebit respect,
Ovidiu Florentin

06.05.1975, Craiova.

841

PRATIQUE DE LA THÉORIE

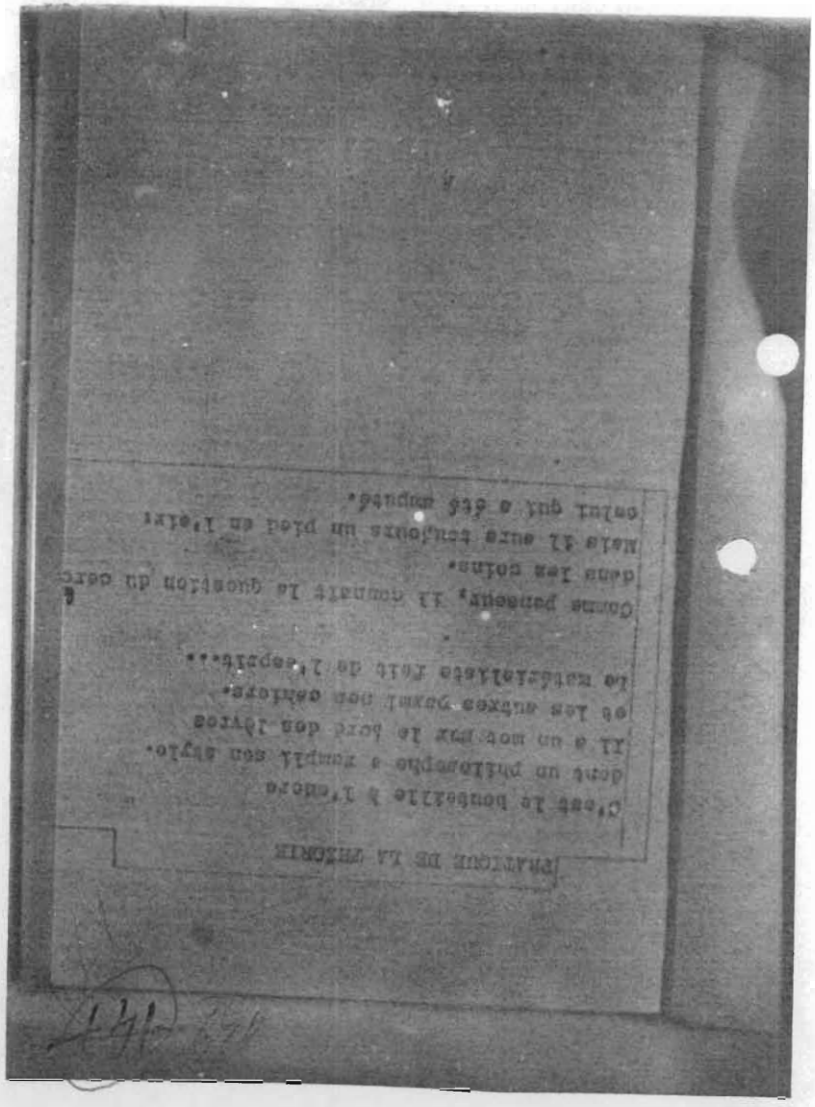

C'est le bouteille à l'encre
dont un philosophe a rempli son style.
Il a un mot sur le bord des lèvres
et les autres parmi nos cahiers.
Le matérialiste fait de l'esprit...

Comme penseur, il connaît la question du cerc
dans les coins.
Mais il aura toujours un pied en l'air:
celui qui a été amputé.

841

MALADIE D'UNE FEMME MAIRE

L'infirmière demand d'une famille illustre
jusqu'au premier étage, par le lift.
Elle n'a pas la langue dans sa poche
mais dans sa gueule.
La choyée est le bras droit du docteur,
justement le bras qui manque à ce
dernier.
Quoiqu'elle n'entende guère
la perfide a des oreilles partout.

LES TROIS AMIS QUI SONT DEUX

Michel, Jean et Michel se promènent.
Pendant que Michel fume sa cigarette
Michel ne fume pas sa cigarette.

Jean a deux yeux pour qu'il voie
son médecin, et deux pieds:
il peut vous en mettre un quelque part.
Michel ne rit que s'il est malade.
Il a perdu son père à la guerre
mais l'a trouvé
au cimetière.

C.N.S.A.S.
SERVICIUL ARHIVA
23 -07- 2002

C.N.S.A.S.
SERVICIUL
ARHIVA

23 -07- 2002

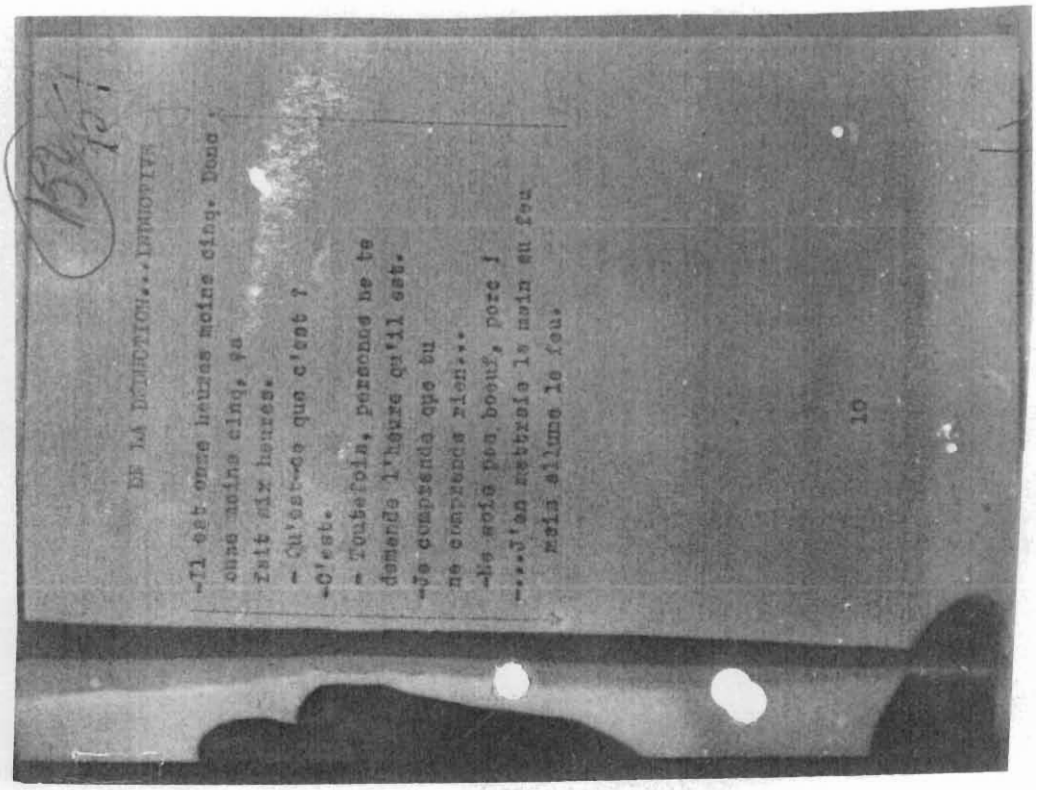

DE LA DÉDUCTION...INDUCTIVE

-Il est onze heures moins cinq. Donc
onze moins cinq, ça
fait six heures.
- Qu'est-ce que c'est ?
-C'est.
- Toutefois, personne ne te
demande l'heure qu'il est.
-Je comprends que tu
ne comprends rien...
-Ne sois pas boeuf, porc !
-...J'en mettrais la main au feu
mais allume le feu.

10

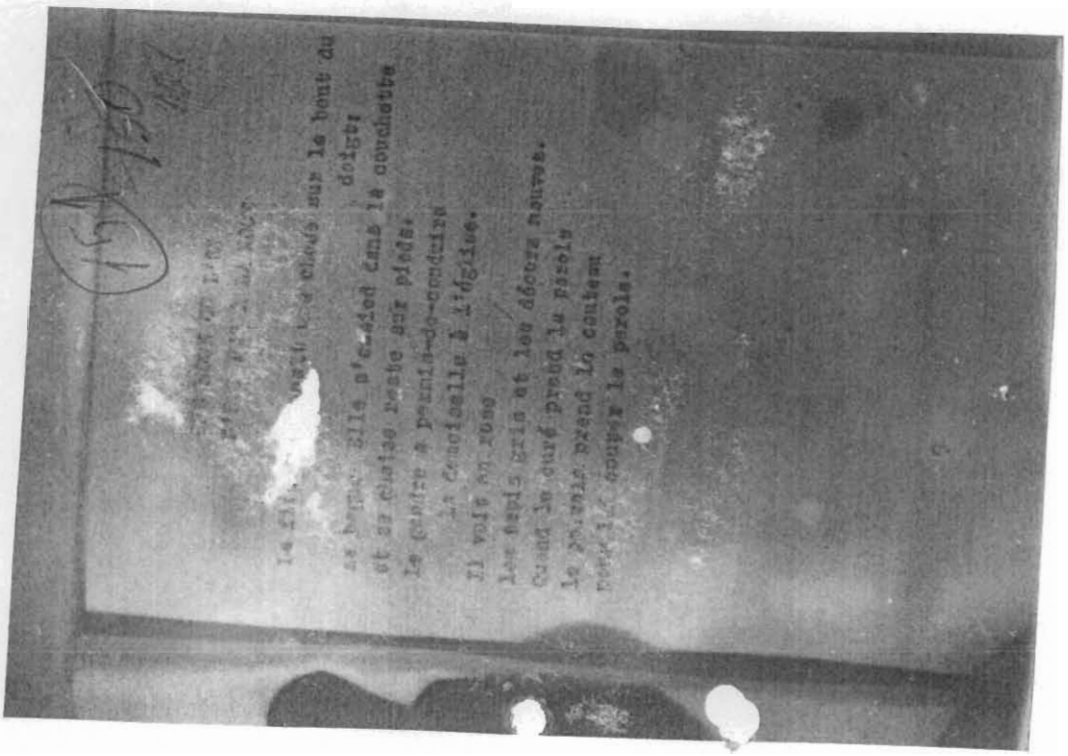

[illegible]

Le fil [illegible] chose sur le bout du
doigt;
se bagne. Elle s'assied dans la couchette
et sa chaise reste sur pieds.
Le gendre a permis-de-conduire
La demoiselle à l'église.
Il voit en rose
Les tapis gris et les décors neuves.
Quand le curé prend la parole
le parrain prend le couteau
pour les couper la parole.

153

ALLER SUR LE TERRAIN
A PIED

Ils sont toujours sur les chemins,
les voyageurs,
avec des paniers-à-provisions
sans provisions.
Le fruit de leur imagination
est une orange.

Bien qu'ils n'en croient pas leurs oreilles
(car ils sont sourds)
on leur ouvre toutes les portes
des hôtels
avec des clefs spéciales.

11

154

CHER MONSIEUR FLORENTIN,

Pour nous tu n'es pas cher,
tu es nigaud et stupide!
Le monde se moque de toi
quand tu te moques de la littérature
Bien faire et n'écrire plus mal -
c'est nous qui écrirons à ta place.
Tu ne mérites même pas de salutations!

Veuillez agréer cher monsieur
nos salutations distinguées.

LA POSTERITE

52

23-07-2002
C.N.S.A.S.
SERVICIUL
ARHIVA

155

0023044/07 06 1985

C.N.S.A.S.
SERVICIUL
ARHIVA

Comj. Corbarnu Fl.

23 -07- 2002

154

NOTA

„SAVU" din Craiova a trimis un volum al poeziilor sale intitulat ANTI-CHAMBRES et ANTI-POÉSIES ou BIZARRERIES lui [redacted] din [redacted] - Asociatia „România" Bd. Dacia 35, sector 1, cu rugămintea ca acesta să le expedieze lui

Mr. [redacted]
Revista „Convergenţe Românesti".
M.A, FIL,
44 Howard Road
Upminster
RM 14 2UF
Anglia.

TD/S/SO/0049539/5.06.1985
2 ex.
Ex M 1
M.F

S3 - CF.

C.N.S.A.S.
SERVICIUL
ARHIVA

23 -07- 2002

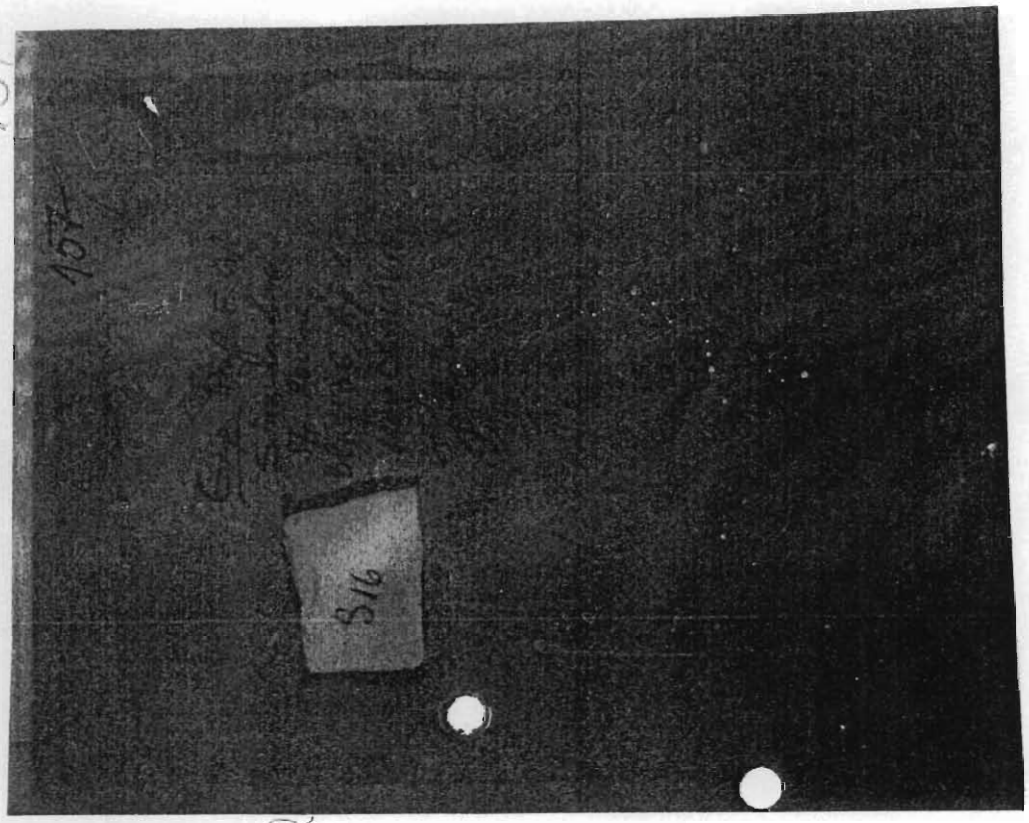

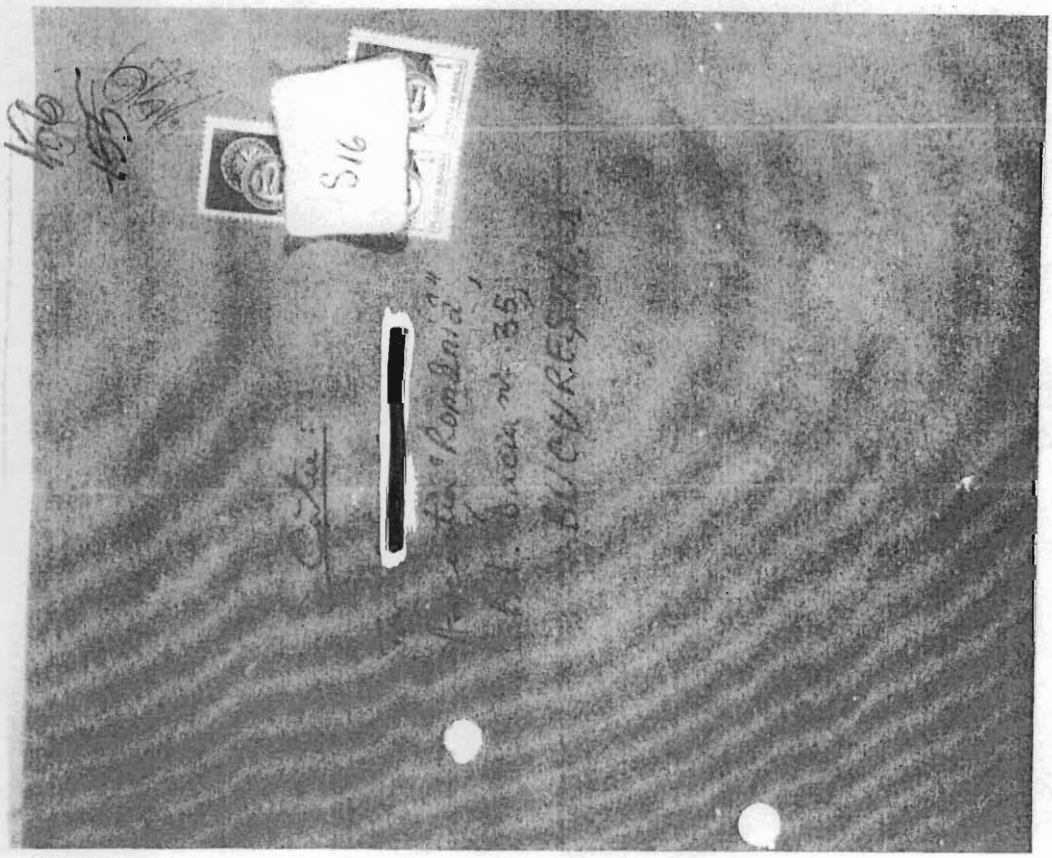

159

Pentru:

Mr. [redacted]
Revista "Convergențe Românești",
M.A., F.i.L.,
44 Howard Road,
Upminster,
RM 14 2UF
ENGLAND.

158

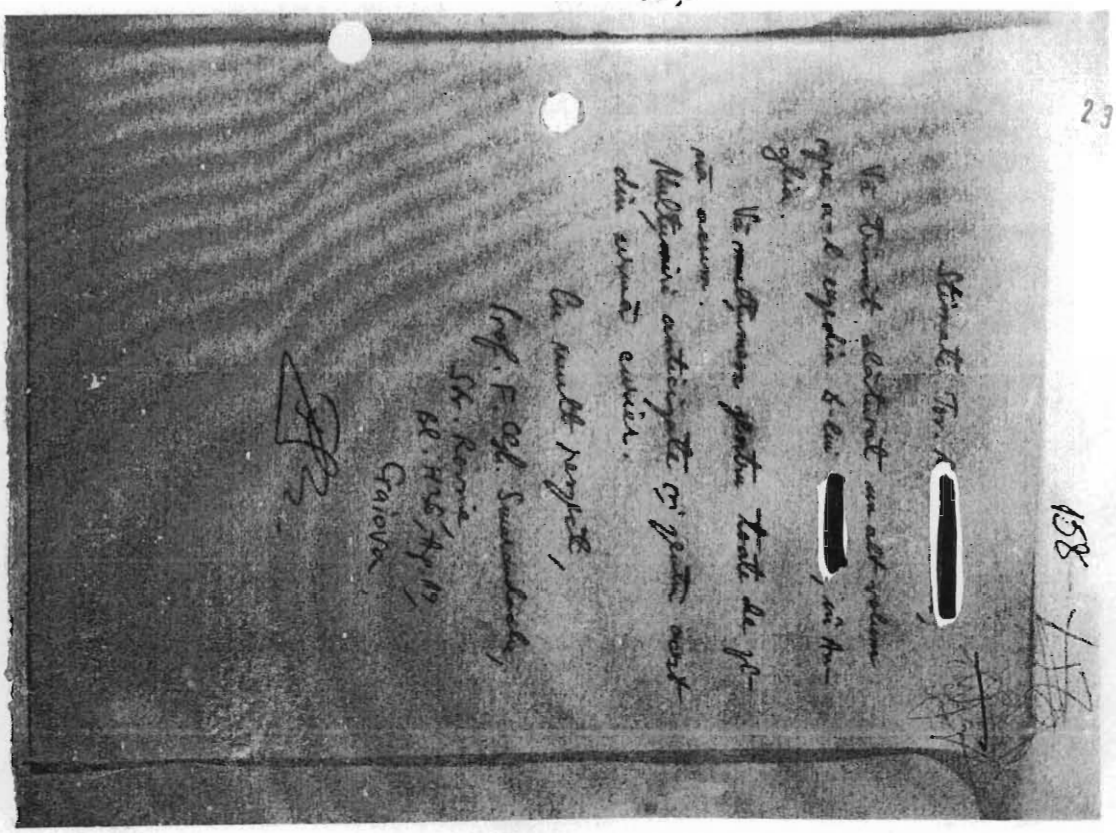

Stimate Tov. [redacted],

Vă trimit alăturat un alt volum spre a-l expedia d-lui [redacted], în Anglia.

Vă mulțumesc pentru toate de până acum.

Mulțumiri anticipate și pentru acest din urmă curier.

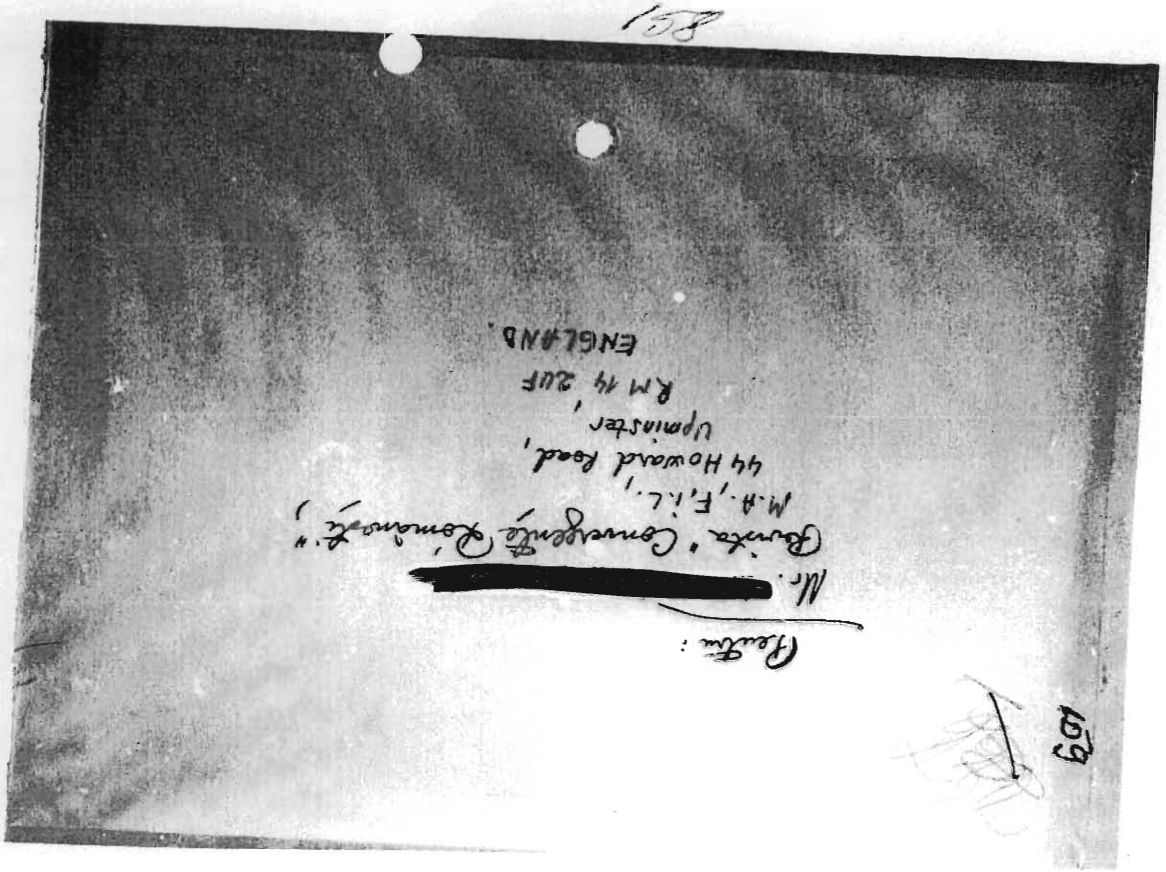

Cu mult respect,

Prof. F. Ch. Smarandache,
Str. Rovine,
Bl. H26, Ap. 19,
Craiova

23-07-2002

C.N.S.A.S.
SERVICIUL
ARHIVA

C.N.S.A.S.
SERVICIUL
ARHIVA

23 -07- 2002

160

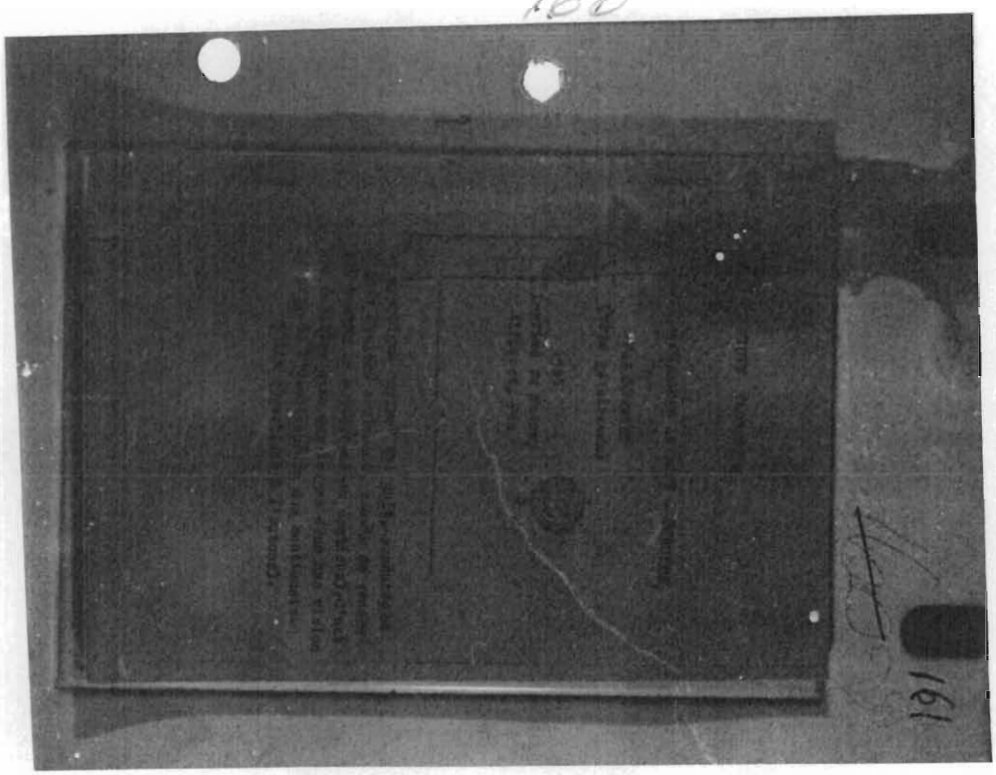

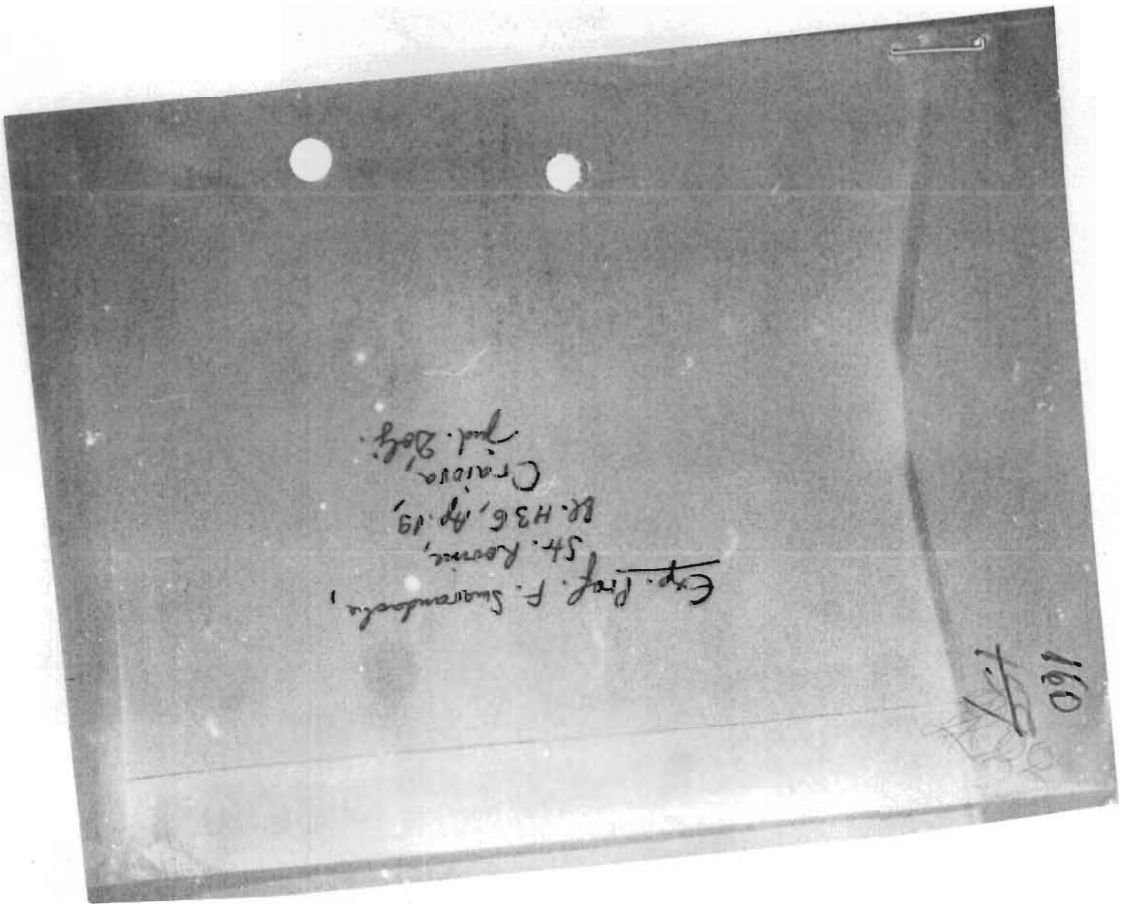

162

0023512
06.07.1985

Ung. Arbanu Fl.

23 -07- 2002

161

C.N.S.A.S.
SERVICIUL
ARHIVA

— Notă —

— [redacted] din [redacted] — Pta [redacted]
Bl[redacted] S[redacted] et[redacted] ap[redacted] a relatat lui „Sarmi"

„... Am văzut numărul nou din „Licăriri" la L. Blaiu și l-am și avut vreo 2-3 zile, dar l-aș fi dorit în bibliotecă.

- Adresa ta am aflat o inițial de pe un plic pe care l-am văzut la redacție - la G.M. - iar tot referitor la tine am văzut publicațiile donate bibliotecii din Oleg-Kopica și în acest sens aș dori, dacă se poate, să-mi dai ceva materiale publicate „pe afară", m-ar interesa, deasemenea, ceva Xerox-uri sau „cărți bune" dacă ți-ai adus de prin Moroc. ----

- Mă preocupă îndeosebi inegalitățile de tot felul precum și probleme tip. O.I.M. - - - - - -

Adresa mea este: Pta [redacted] Bl. [redacted] sc[redacted] ap[redacted] sau: C.P. 1166 - of. postal Zalău. Pentru corespondența matematică o prefer pe a II-a. ---"

AZ/S/50/0049774/5-07-985
2 ex
ex m1

S3/1 F

C.N.S.A.S.
SERVICIUL
ARHIVA

23 -07- 2002

163

Către:
[redacted],
Str. [redacted], [redacted],
Sc. [redacted], Et. [redacted], Ap. [redacted],
[redacted]
cod 6600,
jud. Iași.

Cinj. Croleanu Fl.

0044538

163

164

Exp Prof. Ovidiu Florentin,
Str. Rovine, Bl. H36, Ap. 19,
CRAIOVA,
jud. Dolj.

163

23 -07- 2002 C.N.S.A.S.
SERVICIUL ARHIVA

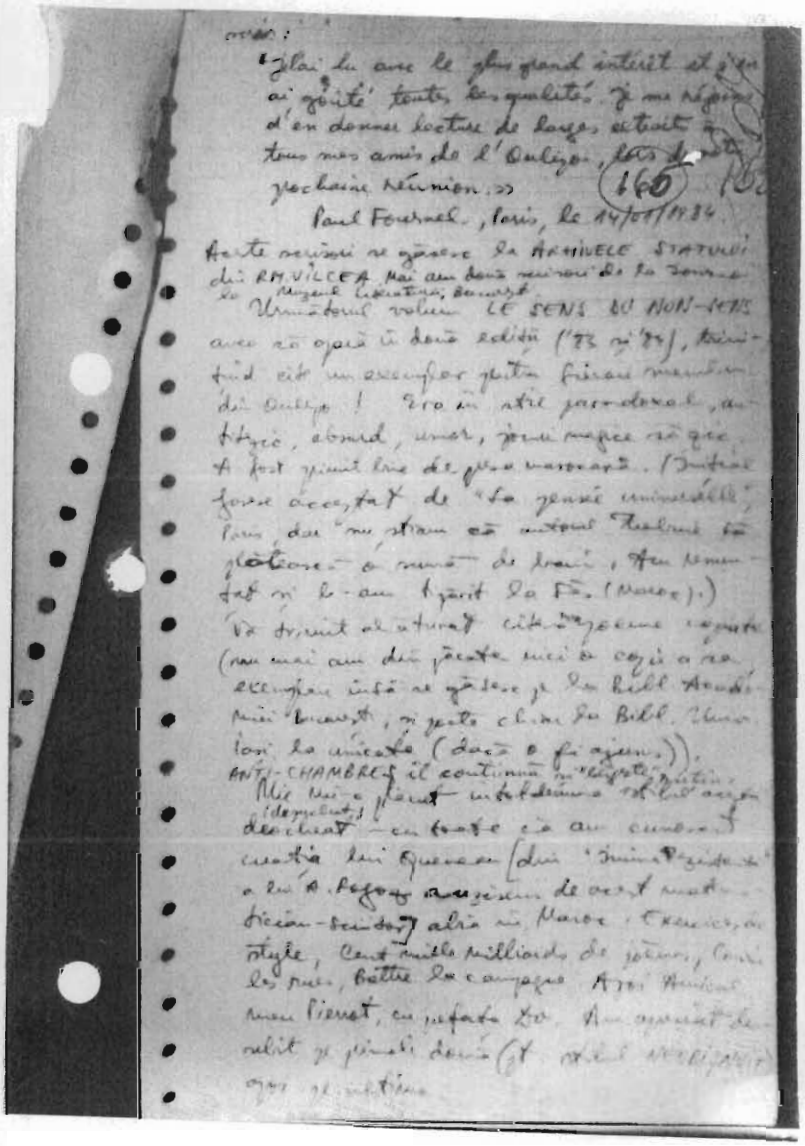

avais :

« J'ai lu avec le plus grand intérêt et j'ai goûté toutes les qualités. Je me réjouis d'en donner lecture de larges extraits à tous nos amis de l'Oulipo, lors de la prochaine réunion. »

Paul Fournel, Paris, le 14/01/1984

(166)

Reste encore à signer le ARTICLE STATUEL du RAVILCEA. Mai am două reuniuni: la Centrul Georges Pompidou, Beaubourg, și la Mazenod Librairie, Beaubourg.

Ultimul volum LE SENS DU NON-SENS avec cu apărut în două ediții (1972 și 1974), trimis-mi-l cât un exemplar pentru fiecare membru din Oulipo! Era un atât paradoxal, antitezic, absurd, amar, încât nu mai știu ce să fac. A fost primit bine de către vorbitori. Întâiul fiecare acceptat de "la pensée universelle", Paris, din "nu știam că autorul Raimond Queneau a murit de trei", fără comentariu (a murit în timpul lui Fr. (Marcel)).

Va trimite altul atunci când cineva cumpără (am mai am două pentru mine și cu o rezervă între cu grijă de Bibl. Beaubourg, și pentru cheia de la Bibl. Municipală de la Arcueil (două o fi ajuns)).

ANTI-CHAMBRE: il continua "réception" pentru (deputați) Marcel Bénabou intr-adevăr cu Le Lionnais descriat — cu toate că au cunoscut cu Raimond Queneau (din "Mânuș-Pizdă" a lui A. Breton) acești doi matematicieni-scriitori alți ai Marcel Duchamp, stilul, Cent mille milliards de poèmes, Cent mille milliards de jetons, Cent les rues, Bâtir la campagne Atât Arnaud mon Pierrot, cu prefață Le Au apărut de rubrik și pînă acum (fără Oulipo) ajut și mâine.

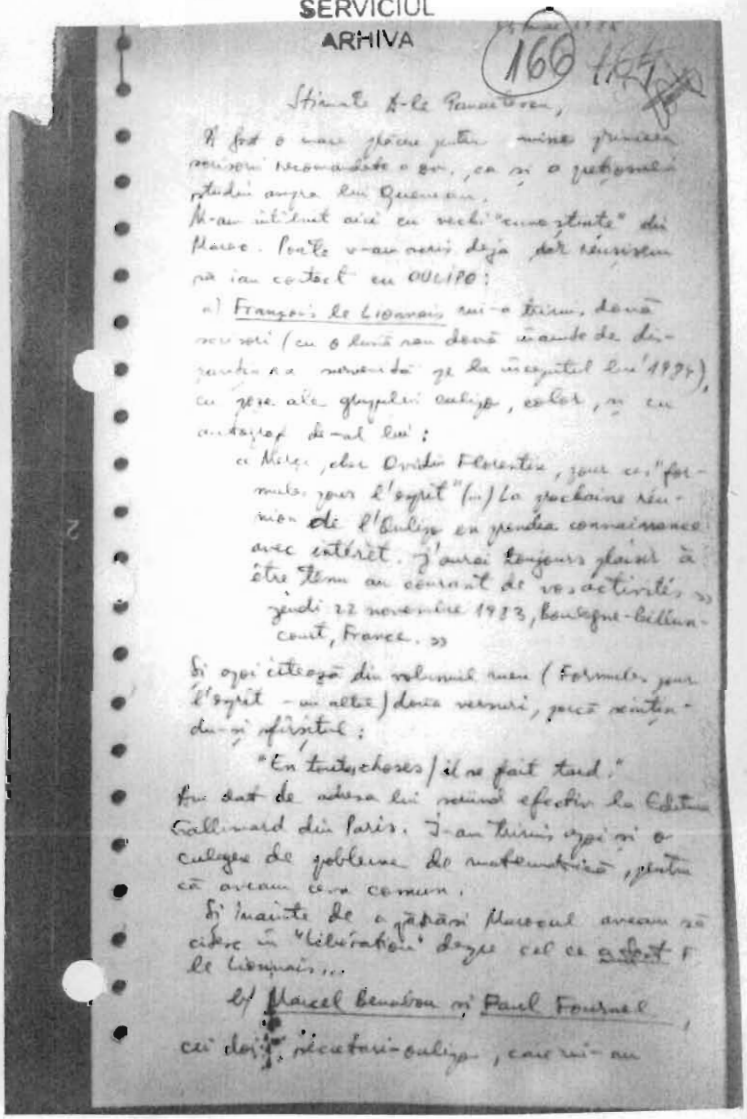

(166)

Stimate d-le Raimond Queneau,

A fost o mare plăcere pentru mine primirea scrisorii dvs. amabile de ieri, ca și o întâlnire plăcută cu d-l Queneau.

Mă bucur că ați găsit cu cărți "curioase" din Marcel. Poate v-am scris deja că în curând va apărea la editura Gallimard din Paris, o carte a lui Le Lionnais, care cuprinde (cu o lună mai devreme decât data de dispariția sa misterioasă — 21 de la începutul lui 1994), cu zece alte glumețe oulipo, colaborări, și cu autografe de-ale lui:

« Mergi, chez Ovidiu Florentin, pour ce "formules pour l'esprit" (...) La prochaine réunion de l'Oulipo en vendra connaissance avec intérêt. J'aurai toujours plaisir à être tenu au courant de vos activités. »

jeudi 22 novembre 1973, Boulogne-Billancourt, France. »

Și apoi citează din volumul meu (Formules pour l'esprit - un altul) două versuri, foarte mintenduse spiritual:

"En toutes choses / il ne faut tout."

Am dat de atunci lui roiul efectiv la Editura Gallimard din Paris. I-am trimis apoi și o colegă de problema de matematică, pentru că aveam ceva comun.

Și mai știți de o glumă Marcel aveam să citesc în "Libération" despre cel ce [illegible] le Lionnais...

Cf Marcel Benabou și Paul Fournel,

cei doi secretari-oulipo, care mi-au

OVIDIU FLORENTIN (169)

Le sens

du non-sens

Editions Artistiques,
Fès, Maroc, 1983 ~~1984~~

(o copie a culorva pagine)

167

Nu am mult ca gâsire de cheltuit [illegible]
dar ca mărie. O să le caut la librăria
de franceză din Craiova (y a-t-il encore
vente dans cette ville ?) [illegible]
mă cu franceza — tot aici găsesc [illegible]
dobândite ale lui Tzara care [illegible]
să găsesc ; apoi A. Gide (cu romanul [illegible]
mai "Les Faux-monnayeurs"). (168)

Mi-am adus din Maroc un [illegible] de
manuscrise gândit la Presse universitaire de
France pour coordonnées lui François le
Lionnais (îmi trimisese chiar un ghid mic pe
acolo cu reclama lui ; m-a mai ajutat [illegible]
Tzara numeroase surprize plăcute), un Larousse
(Quenau este decât la fel de frumos
cu gaga, cu comentarii pe viață tragică lui
etc (Jouve, Tzara, ...).

Vă rog să mă scrieți de lungă mireasă, mă
aud [illegible] cu voiță.
Vă mai spun că nimeni nu a făcut mare gălăgie
împrejurul [illegible]

Cu multă admirație,
Ovidiu Florentin
(Florentin Smarandache),
Str. Romînă Bl. H36, Ap. 19,
Craiova.

167

P.S. Am trimis un exemplar din ANTI-CHAMBRES... lui
A. Rosoz. Multumesc pentru adresă. Citisem "Poezia
experienței" în colecția de acolo a minunatei [illegible]

MANIFESTE NON-CONFORMISTE (170)

Pour une nouvelle manifestation
littéraire : le PARADOXISME

Mon, je ne connais pas poète.

Je veux parler des mathématiques. Non-
vraiment j'ai été étonné : pourquoi il existe
en mathématiques des paradoxes ? La plus
exacte science, la reine des sciences - comme
Gauss lui avait dit - admet-elle des
choses fausses et vraies à la fois ?

Alors, pourquoi pas en littérature ?
Alors, pourquoi il n'existe pas de paradoxes
en littérature qui paraît avec autant
d'acharnement ?

Et j'ai essayé de trouver.
Tout ce qui suit. Donc aussi en vérité
(...)

L'auteur

5-6

C.N.S.A.S.
SERVICIUL
ARHIVA
23 -07- 2002

C.N.S.A.S.
SERVICIUL
ARHIVA

23 -07- 2002

LE REALISME DU SURREALISME
Vous savez bien que vous ne savez rien:
le paradoxe est la logique
de l'illogique,
le paradoxe est la dicible
de l'indicible.
Appelez les choses par leur nom
CHOSES!
C'est normal que je sois anormal...
pourtant je déplore mon attitude.
Quand le lecteur donne du lait aux
chats,
moi, je donne ma langue,
27

C.N.S.A.S.
SERVICIUL
ARHIVA

23 -07- 2002

C.N.S.A.S.
SERVICIUL
ARHIVA
23 -07- 2002

177

3

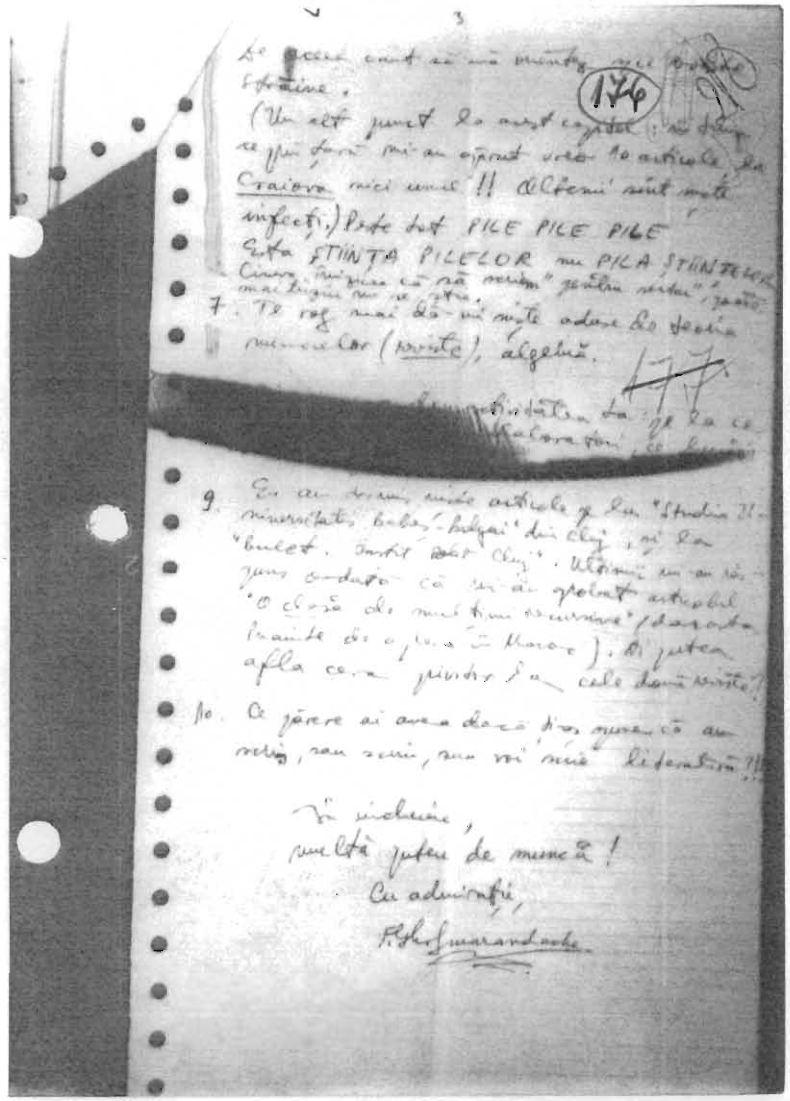

De aceea caut să mă mențin [illegible] străine.

(Un alt punct la acest capitol: [illegible] ce prin țară mi-au apărut vreo 10 articole, la Craiova nici unul!! Oltenii sînt mște infecți.) Peste tot PILE PILE PILE

Este ȘTIINȚA PILELOR nu PILA ȘTIINȚELOR

Cineva [illegible] că să scriem "pentru sertar", [illegible] mai [illegible] nu se știe.

7. Te rog mai dă-mi niște adese de teoria numerelor (reviste), algebră.

177

[illegible] activitatea ta, pe la ce [illegible] elaboratori, ce [illegible]

9. Eu am [illegible] unele articole pe la "Studia Universitatis Babeș-Bolyai" din Cluj, și la "Bulet. Instit. Polit. Cluj". Ultimii mi-au răspuns condusă că mi-au aprobat articolul "O clasă de mulțimi recursive" (dacă este [illegible] de o [illegible] în Maroc). Ai putea afla ceva privitor la cele două reviste?

10. Ce părere ai avea dacă ți-aș spune că am scris, sau scriu, sau voi scrie literatură?!!

În încheiere,
multă putere de muncă!
Cu admirație,
F. Ghe. Smarandache

175

174

172

POEMES EN AUCUN VERS

C.N.S.A.S
SERVICIUL
ARHIVA
23 -01- 2002

Cons. Cobeam PC 0022968/03.06.1985.

178

— Notă —

— „Sorin" a trimis [redacted] — [redacted] — [redacted] —

C.N.S.A.S.
SERVICIUL
ARHIVA

23 -07- 2002

Ciuj Coloanu FC

0022975/23.08.1985

180

C.N.S.A.S.
SERVICIUL
ARHIVA

23-07-2002

179

- Notă -

- „Sanu" a relatat profesorului [redacted] din [redacted] - Bir. [redacted] op. [redacted] - sect. [redacted]

"... Scrisoarea dv. mi-a făcut o deosebită plăcere. Am primit și cei 200 lei și vă mulțumim, cu toate că nu era în obiciuri nostru, și cele 22 probleme propuse pt. cls. IX-XII.

Dl. [redacted] de la revista „Alfa" din Craiovița este un mai vechi prieten de-al nostru. - - - - - - - - - - - -

Cei de la revistă s-au bucurat auzind de colaborarea dv., mă refer în special la Prof. [redacted]: Directorul liceului este cunoscutul istoric (prof. de română) - Nicolae Andrei.

La un fapt divers: În perioada 1982-1984 eu am lucrat ca prof. cooperant în Maroc, de matematică bineînțeles, într-un orașel de munte. În vara trecută când am venit în țară cu avionul, având prea multe bagaje, a trebuit să vind o serie de cărți. Știu că aveam o serie de cărți culegere de probleme de-a dv., [redacted] etc. pe care am dat-o unui prieten marocan ca amintire. Asador cărți de-ale dvs. să găsesc și prin străinătate. Am tradus în franceză destule probleme pe care le-am rezolvat cu arabii mei (din cartea dvs.) le-am dat-o și lor - învățaseră câteva expresii matematice românești și se mai descurcau în înțelegerea de probleme, alte probleme le propusesem lotului lor care participa pt. prima dată la o olimpiadă internațională (în 1983 la Paris).

Am recunoscut și în problemele trimise, ultimele, pe care le-am răsfoit puțin, stilul dvs. - - - - - - - - "

RG/S/50/0049504/31.V.85
2 ex
17 mai

S3/CF

0022844/18.05.1988

Gruj Croboanu Fl.

180 bis 221
180

23-07-2002

C.N.S.A.S.
SERVICIUL
ARHIVA

NOTA

„SAVU" a trimis volumul său de poezii publicat în străinătate - drept donație - la:

- BIBLIOTECA Arhivelor Statului - Filiala Oradea jud. Bihor.
- BIBLIOTECA Arhivelor Statului - Filiala Tg. Mureș, jud. Mureș.
- BIBLIOTECA Arhivelor Statului - Filiala Bacău - str. Oituz 29 - jud. Bacău.
- BIBLIOTECA ARHIVELOR Statului - Filiala Suceava (secția completarea colecțiilor).

TD/S/50/0049361/18.V.'85

2 lx.

M.F = 12 file - 5 file.

331 CF.

181

OVIDIU FLORENTIN

ANTI - CHAMBRES et ANTI - POÉSIS
ou
BIZARRERIES
(vers paradoxaux)

1984
Imprimé au Maroc,
Alipress, Fés

La graphique "naive" qui suit, exécutée en lignes droites seulement, essaie de rendre les textes en espace(poèmes spatiaux). C'est une écriture avec des images dans une [illegible]ion propre, de l'architecture des sentimen[illegible].
(Elle appartient à l'auteur).

182

"Poète roumain, [illegible]-t-il, qui [illegible] propos[illegible] des antichambres et anti-p[illegible] [illegible] c'est à dire des poèmes-dialogues [illegible], histoires brèves, écrit sur [illegible] la dérision et de l'absurde à la [illegible], et [illegible] manquent pas de sel.
"Inventant sa propre [illegible] les phrases, [illegible] joue sur les mots, [illegible] son terme le plus fou, [illegible] baroques, bref, crée [illegible] personnel où il [illegible] grande surprise. "

Edition [illegible]

C.N.S.A.S.
SERVICIUL
ARHIVA
23-07-2002

183

LES TROIS AMIS QUI SONT DEUX

Michel, Jean et Michel se promènent.
Pendant que Michel fume sa cigarette
Michel ne fume pas sa cigarette.

[illegible]
[illegible]
Il [illegible]
Michel ne rit [illegible] s'il [illegible]
Il a perdu son père à [illegible]
mais l'a trouvé
au cimetière.

6

184

ANTI-CHAMBRES et ANTI-POUSSIES, ou BIRAPE
par OVIDIU FLORENTIN

Critique des doctrines 3
Pratique de la théorie 4
Un amour de... haine 5
Les trois amis qui sont deux 6
Se nourrir au petit déjeuner/d'illusions 7
Donner de l'air/de famille 8
Une noce où l'on/n'est pas à la noce 9
De la déduction...inductive 10
Aller sur le terrain/à pied 11
Mystère dans le trivial 12
Faire confiance à la [illegible]
Politesse insolente 14
Au dessus du [illegible]
Entreprise projetée/d[illegible] 16
Veiller [illegible]
In[illegible]
Donner [illegible]
Pobe[illegible]
A la [illegible]
Une fi[illegible]
Sportif [illegible]
La "[illegible]
Pour [illegible]
La nuit [illegible] à l'[illegible]
Existentialisme du [illegible] 27
Vue d'une entrevue [illegible]

21-07-2002
C.N.S.A.S.
SERVICIUL
ARHIVA

23 -07- 2002

C.N.S.A.S.
SERVICIUL
ARHIVA

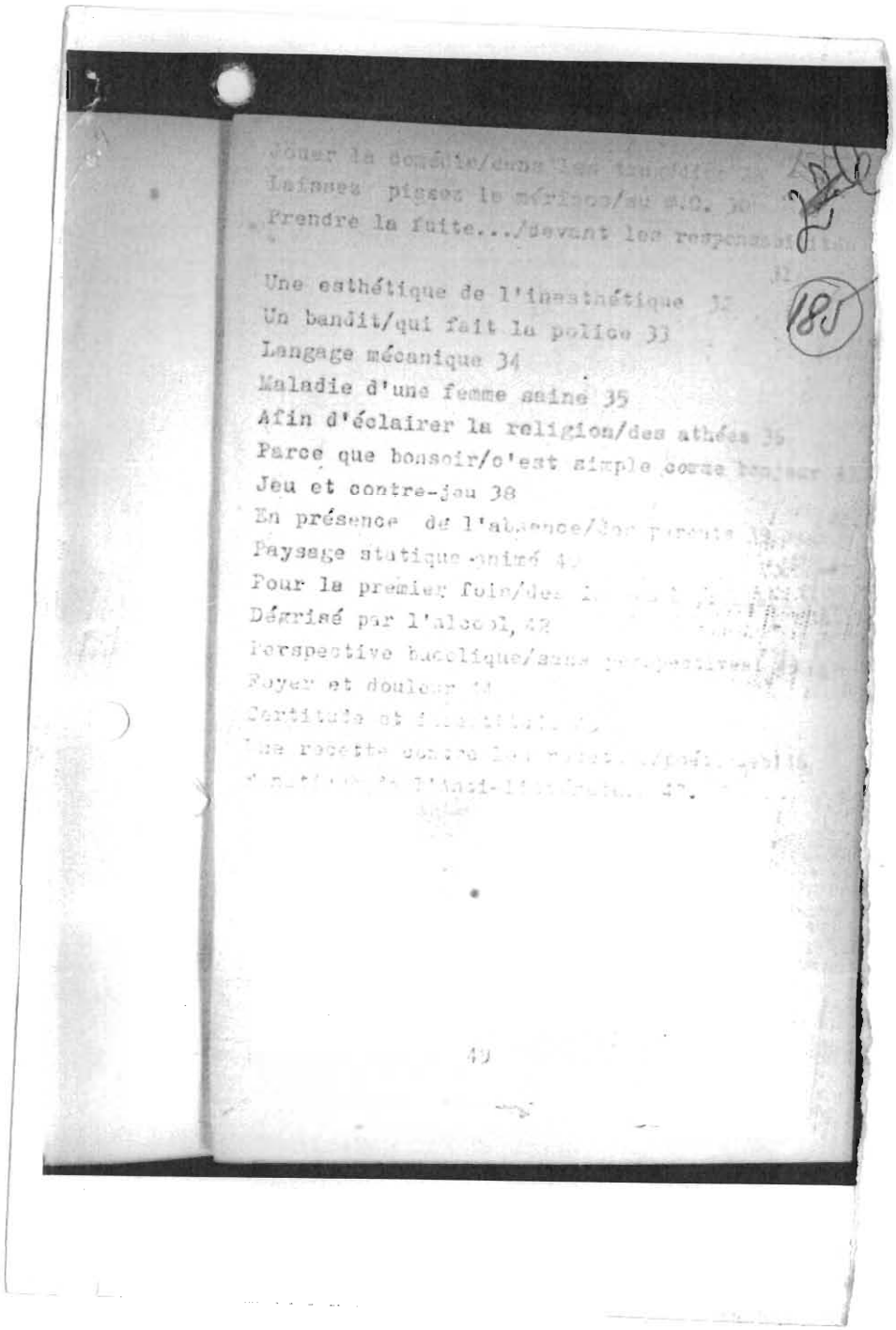

Jouer la comédie/dans les tragédies [illegible]
Laissez pissez le mérinos/au M.O. 30
Prendre la fuite.../devant les responsabilités 31
Une esthétique de l'inesthétique 32
Un bandit/qui fait la police 33
Langage mécanique 34
Maladie d'une femme saine 35
Afin d'éclairer la religion/des athées 36
Parce que bonsoir/c'est simple comme bonjour [illegible]
Jeu et contre-jeu 38
En présence de l'absence/des parents [illegible]
Paysage statique animé 4[illegible]
Pour la premier fois/des [illegible]
Dégrisé par l'alcool, 42
Perspective bucolique/sans perspectives [illegible]
Foyer et douleur [illegible]
Certitude et [illegible]
Une recette contre les [illegible]
[illegible] de l'Anti-[illegible] 4[illegible]

185

49

C.N.S.A.S.
SERVICIUL
ARHIVA

0022845/18.05.1985

23-07-2002

186

Conj-Coabonu Fl.

NOTA

„SAVU" din Craiova a primis lui HRISTU CÂNDROVEANU, redactor șef al revistei „Cartea Românească", un exemplar al revistei aromâne „ZBORLU A NOSTRU", relatîndu-i următoarele:

„...Am expediat chiar din țară un exemplar din Sentiments redacției revistei aromâne „Zborlu a nostru" în R.F.G. și mare mi a fost surpriza cînd am primit două exemplare ale acesteia... (Adresa din Freiburg o avusesem de la dv.)..."

TD/S/50/00 49360/18 V. 1985
2 ex

Ex. nr 1

MF = 8 file.

Sm - CF.

23 -07- 2002
C.N.S.A.S.
SERVICIUL
ARHIVA

182

SIII 022865/21.05.85 Ob. „Sami"

Lucy Crobanu FC.

Către:

Casa orășenească de cultură,
Bd. Lenin 42,
loc. SEBEȘ, Cod 2575,
jud. ALBA.
(Pentru "Concursul de cuați literară Lucian Blaga")

0049359
18.V.1985

PREZENTE ROMÂNEȘTI

188

Ovidiu FLORENTIN, în calitatea sa de profesor de matematică și cooperant român în Africa la liceul marocan "Sidi El Hassan Lyoussi" din Sefrou, a publicat trei volume de versuri "Formules pour l'esprit" (Ed. Express, Fès, 1983; traducere de Chantal Signoret de la Univ. din Provence (Franța); prefață de poetul Ion Bu[illegible]chia Tatomirescu; variantă românească apărută în 1981 [illegible] 10 aprilie 1982) de Aurelia Gocu), "Le [illegible]" (Ed. Artist pues, Fès, 1983 și 1984 (două edit[illegible]) [illegible] mea franceză a autorului), "Sent[illegible] en laboratoire" (Ed. Artist pues, Fès, 19[illegible]) [illegible] Traian Nica de la Univ. din Craiova [illegible] cul Constantin M. Popa)

Aceluiași autor îi apărurăm [illegible] Kotu[illegible] din Fès, în chiar limba [illegible] xerog, ediate, legi de compoz[illegible] se de cercetu poetice, [illegible] laborator. [illegible] Volumele au fost bine primite de [illegible] om (Rabat) din 2 martie 1984, [illegible] 33/1984, "Convergențe Românești" [illegible] noastre 25 (Belgia) din 1984, [illegible] din 1984, "Carpați" (Sydney) [illegible] Iar în domeniul matematicii [illegible] "Problèmes avec et sans problèmes" (1983), "Généralisations et généralités" (Fès, 1984), "Whole Number Algorithms [illegible] Equations and Systems" (Ed. Sci[illegible] 1984) sub numele real Florentin [illegible]

Cărțile se găsesc la Biblioteca [illegible]

189

PODURI DE OSEMINTE

Libertății i s-a pus pe cap
coroană înroșită în foc,
Țării Unite i s-a tăiat brațul,
Dreptatea a fost trasă pe roată.
Au fost uciși vlăstarii
legii creștine
pînă la cel mai mic...

Și din rămășitele aceste
durat-au
poduri de oseminte
peste vreme.

Ovidiu Florentin

190

METAMORFOZE SOLDATULUI CĂZUT

Lună o ploaie grea de plumb
peste albul pămînt.
Sub vînt de hidrogen
goarnele aruncă
semnale-cuțite.
Umbrela păcii s-a rupt,
pe soldatul de fier
ore negre curg.
În această apă grea
ca un arbore toamna
a ruginit și-a căzut
prins de-a războiului șenilă
soldatul de plumb.
Pescărușii din inimi
i-au zburat.
Lumea a murit
și-a rămas stăpîn
pe cîmpul de luptă.
Ceșile îl învăluie
[illegible]u, crau,
un hora insuportabilă
a celor neînsuflețiți,
pletele nasc negre
crau, crau,
o nouă furtună.
Scutul de sînge
îl apără
de dorul fierbinte
din trupul rece al său
Armate se preumblă
prin venele sale
dar nu le lasă
să atace afară.
Și-n umbra amară
a corpului gol
brațul dezvelit
prinde forță
în fiul său.
N-are nevoie de cuvinte,
pentru cadavrele, de mîine
racheta ochilor trimite
mesage roșii, galbene, albastre.
Materia prin vene
își scurge întunericul.
Pămîntul lung
s-a răsturnat în cer
soarele-a ascuns luna
și-a fugit și el.
Printre ferigi sălbatice

acoperit de [illegible]
soldatului de [illegible]
din frunte
un cireș s-a [illegible]
Scara lui, de [illegible]
înaltă un suflet
cu aripa smulsă
să-l amîne de [illegible]

Ovidiu Florentin

C.N.S.A.
SERVICIU
ARHIVA
23-07-2002

C.N.S.A.S.
SERVICIUL
ARHIVA
23-07-2002

(191)

CONTINUITATE

Au tors bătrînii/din fluier de os
cuiere nesfîrşite/de grai românesc
şi şnur cu tricolor/la inimi/au legat.
Hamberele-s doldore/de timp strămoşesc.

Curg orele reci/ale vremii trecute
spre limita caldă/a zilei de vară.
Izvoarele lungi/de braţe/sînt captate
la Hidrocentrala noastră/ţară.

(192)

SPRE ÎNCEPUT

Un drum lung mă încercuieşte
pe neaşteptate.
Sînt la începutul lui,
dar pornesc cu sfîrşitul.

În lanţuri, paşii şe îşi ceapt
spre [illegible].
Departe, prin ceaţa [illegible]
un punct alb, abia [illegible]
[illegible] de [illegible]
[illegible].

Trecut...
Speranţele renesc.
Faţa mi se luminează,
sîngele se dezmorţeşte.
Am găsit
O URMĂ DE SCĂPARE.
Încerc să merg,
şi picioarele-s de plumb...
Vreau să fug
şi mă prăbuşesc la pămînt...
Aş dori să zbor.

C.N.S.A.S.
SERVICIUL
ARHIVA
23 -01- 2007
451

193

ILUMINARE

Potecă ciudată în
peştera sufletului meu.
Mă plimb cu mîinile
la spate şi stalactitele
mă înţeapă în cap.
Pe lîngă mine plutesc
fiinţe imaginare
şi mă întreb:
fac parte din sufletul meu ?
Mă sperii de cîţiva balauri.
"Vai iubito, ce faci tu aici,
nu ţi-e frig şi umezeală ?"
"Am găsit un loc mai uscat"
îmi răspunde.
Şi eu caut în zadar
că nu găsesc.
Îmi iau tîrnăcopul şi sparg
peretele din tavan-
să mai pătrundă soare !

194

DIN CER M-AU STRIVIT

Am debarcat într-o
expediţie a mea prin
împărăţia liliputanilor.
Cu priviri albe
am intrat în-
tr-un muşuroi; o vreme
am vieţuit acolo,
dar cînd să decolez
din nou,
tentacule terestre
coborîte lung din cer
m-au strivit.

CREȘTERE

195

După ce se sătură
cutreierînd lunile marine
la suprafață,
străcurînd-și țepii prin
ape unduioase,
peștele se dădu la fund
plănuind să crească.
Se hrăni cît se hrăni:
mîncă pe unul
devoră pe altul
înotă cît înotă:
dădu din aripi în stînga
ocoli dreapta
pînă ajunse printre balene.
Înfruntă
unu, două...
nu mai avea rival în mare
Cînd se întîlni cu ei
-peștele dintîi -
se înghiți și așteptă
să crape.

196

PENTRU CĂ...

Cerul nu mai este cer
pentru că
are prea multe stele,
cerul este cer
pentru că are un singur
soare.

C.N.S.A.S.
SERVICIUL ARHIVĂ
-07- 2002

C.N.S.A.S.
SERVICIUL
ARHIVA

23-07-2002

192

49

POEZIA A[illegible]

(p[illegible])

Omul este ca un c[illegible]l
iar măgarul zboară.
Cărţile cîntă pe nas...
Stînca e din ceară...

Idee este orice
şi orice este idee:
mutul vorbeşte,
orbul plouă,
lemnul iubeşte,
gîndurile ouă
.....
genune himeră diafan
maşină celeste patru
diabolic tertipuri profan
....

Printre cifre şi roboţi
(trăgînd cortina din culise)
avem nevoie de noi,
avem nevoie de vise !

198

S16

Către:
Biblioteca Arhivelor Statului,
Filiala Bacău,
Str. Oituz nr. 29,
BACĂU,
jud. Bacău.
Cod 5500

(Donaţii)

198

OVIDIU FLORENTIN

$\int f(x)dx$

$\lim_{x \to a} f(x)$

Culegere de exerciții poetice

$(a-b)^2 = a^2 - 2ab + b^2$

versuri versuri

$S = 1+2+3+\ldots+n$

versuri versuri versuri

Editions El Kitab, FÈS, Maroc
1982

Expeditor

Prof. Florentin Smarandache
(Ovidiu Florentin),
Str. Rovine, Bl. H36, Ap. 19,
CRAIOVA.

C.N.S.A.S.
SERVICIUL
ARHIVA

23-07-2002

C.N.S.A.S.
SERVICIUL
ARHIVA
23-07-2002

201

ELOGIU SUFERINȚEI

Pe un decor de beznă stinsă
ale mele moi [illegible]
-încărcate de [illegible]
ca ramurile, [illegible], de zăpadă
adulc elogiu suferinței
presărind flori dulci în lacrimi.

Dar o, mamă, te implor
nu mă naște înc-o dată!
Ca un Drum spre infinit
e bulevardul meu de contemplații,
și niciodată n-o să-i dau de capăt,
dar nici că vreau
a suferi de la-nceput!
Forice fie al meu fiu
ce nu se va mai naște.

202

ECONOMIE DE SPIRIT

V-ați găsit să construiți temple
tocmai din păsări,
pentru cărămizi.
Puneți pasăre pe pasăre și
le bateți aripile
în cuie.
Dar nu-i nimic,
o să zburați voi cu
cărămizile.

23 -07- 2002 C.N.S.A.S. SERVICE

Cmj. Corbeanu Fl. 0022929/28.05.1985

(203) 243

- Notă -

- „Sarm" a primit de la [redacted] din [redacted] str. [redacted] n. [redacted] Bl. [redacted] et. [redacted] ap. [redacted] - m. „Caiet de informare matematică" Nr. 13 - /1985 editat de Liceul industrial Nr. 5 „N. Grigorescu" din Câmpina.

S3/C.F.

AD/S/50/0049479/25 V. 985
2 ex.
ex. m.

204

Către:

Redactorul Șef al revistei
"Cărți Românești";
HRISTU CÂNDROVEANU,
Piața Scînteii nr. 1,
Cod 71341, Of. poștal nr. 33,
Sector 1,
BUCUREȘTI.

C.N.S.
SERVICIUL
ARHIVA
23-07-2002

205

Stimate D-le Cândroveanu,

Am primit mai de mult epistola Dv., și vă mulțumesc pentru amabilitate, în timp ce Sever-ul Avram nu prea se obosește să-mi răspundă.

Am ezitat în corespondență — mai ales că neplecarea în rarou scade din "importanța" mea în ochii unora.

Am expediat chiar din țară un exemplar din "Sentiments" redactiei revistei aromâne ZBORLU A NOSTRU în RF Germania și mare mi-a fost surpriza când am primit două exemplare ale acestei — acestea este de-al motivul pentru care am plăcerea să vă re-scriu. Acum mă delectez să-l înțeleg, mi se pare nostim. Vă trimit alăturat unul, tot vă eram eu dator cu vreo revistă pentru "Livres Roumains" primite la Sefrou.

(Adresa din Freiburg o avuserem de la Dv.)

Am înțeles deci neputerea publicării unei cronici la volume de-ale mele în "Luceafărul"; dar totuși le-ați putea aminti în "Livres Roumains" căci mînt niște traduceri opărute în străinătate — care, tehnic recunoscut, apar mai rar (mă refer la "Sentiments..."), "le sens du non-sens" și cartea de articole matematice "Généralisations et généralités"); dacă nu este posibilă nea recenzie, cel puțin să le enumerați (două-trei rînduri ca pațiu); este oricum o realizare românească în afară (ați văzut cum unii și fac apologia din câte-o pagie publicată undeva în străinătate). Consider că nu vă doresc cea necuvenit, dar sînt conștient că depinde numai de Dv.

Și vă voi rămîne îndatorat, și la dispoziție. Luna trecută am primit o invitație de la Chantal Signoret (traductiță) și departamentul de română de

C.N.S.A.S.
SERVICIUL
ARHIVA
23-07-2002

2

(206)

la Univ. din Aix-en-Provence să merg în Franța. Vreau să vizitez cu această ocazie [illegible] țări europene (Iugoslavia, Italia, RFG, Austria, Ungaria), binevoitele Franța în primul rînd.
În trecere prin "bucarest" vă voi suna. Mi-ar face plăcere să-l cunosc pe Florin, poetul Dv.
În speranța că "zborlu" meu va ateriza în inima scriitorului stimat Cândroveanu, vă rog primiți "sentimentele" mele alese (și "fabricate în laborator"-ul sufletului meu).

Cu aceeași [illegible] statornică
apreciere,
Ovidiu Florentin.

P.S. Adresa mea este [illegible] neschimbată.
Puteți să-mi răspundeți chiar la [illegible] școală:
Liceul "N. Bălcescu", str. Ion Maiorescu nr. 6,
Craiova.

[signature]

29.04.1985, luni, orele 18³⁰-19³⁰.

Craiova, 16.04.1985.
Prof. Florentin Smarandeche

(207)

ZBORLU A NOSTRU

REVISTĂ CULTURALĂ TRĂ ARMĂÑI – EDITAȚĂ DI FUNDAȚIA GRAMOSTEA –

ANDREU 1984

ANLU 1 - Nr.5

Tinir pindean cu sarică albă.

***

GRAMOSTEA FOUNDATION
3 JEFFREY LANE
PRINCETON JCT
NEW JERSEY 08550 USA
Tel. 609 7997920

„MAREA IDEI" AZI

Riga Veleștinlu–Thesalianlu (1757–1798), poet și mare om politic, nvisa și cânta, cu 200 di añi năintea a noastră, ună mare Republică democrată, sud est europeană, ti tuți populi dit aestă parte di lume „di iți limbă și piste (religie): greți, vârgari, arbineși, vlahi, sârghi, armeni, turți, și di iți altă fară" (art. 7 dit „Constituția" al Riga). „Criștiñi, mahomedani, iudei, s-him liberi - nu unlu sclavu la altu" („Drepturili a omlui", art. 2 și 3 dit „Proclamația revoluționară al Riga). „Guvernul garantează tri tuți laolu (poporlu): greți, turți, vlahi, armeni, uvrei, și tri iți altu popul cari bănedză tu Republică, egalitatea și libertatea a religiilor și a limbilor cum și tuți alanți ndrepturi cari lipsească s-li aibă Omlu".

Tu cânticlu di alumtă „Thurios" (1797), Riga, grămăticlu, nvițatlu Riga cari tinisea și zbura nu mași limba părintească, „vlaha", ma ș-mulți alti limbi: greaca, turca, franceza, bulgara etc., clima tut laolu dit sud estul european: „arbineși, și vârgari, vlahi și greți, turți și sârghi, criștiñi, mahomedani, iudei, oamiñi cu chealea albă ică laie, tuți, s-avinăm tirania, s-bănăm liberi, egali, cu vreare un tră alantu".

Aestă eara „Marea Idei" („Megali Idhea") dit ațel chiro.

Lipsea s-treacă ma multu di 100 di añi tra s-hibă avinată „tirania a Sultanlui" dit Europa, după multi și greali alumti purtate ș-di armâñi diadun cu alanți mileți dit Balcani. Ma, libertatea și egalitatea cântati di Riga lipsea s-așteaptă altă 100 di añi tra s-nu armână mași visu, că, și după ți fu avinat „Tiranlu" di atumțea, laolu dit sud estul european tricu prit arale furtuñi. Armâñili, ampărțați ca „prică" la 4 state criștini" trapsiră ș-ni traptili dit veaclia tiranie. Până ș-tu dzâlili a noastri, prit jurnale, s-avdi câte ună boațe ca di lup mânolic cari va s-ni aspară și s-ni-ncheadică s-ni zburăm limba.

Ma oara tră egalitate și libertate tră tuți populi, agiumsi, bate azi cu puteari și vârnă nu poate s-u da năpoi. „Republica" al Riga, „Marea Idei" u videm azi, cu oclili a noștri, cum creașți, ma mare și ma democrată di cum u nvisa el. Di la Egeea la Atlantic, oamiñili urdină liber, suntu egali. Limbili sârbă, greacă, turcă etc. dit Balcani s-avdu libere, tu tută „Europa Unită" – „Marea Idei" di azi –. Vini oara ca, tu aestă mare și mușată patrie a europeñilor di astădzi, ș-noi armâñili s-him liberi și egali cu tuți alanți populi: s-ni zburăm limba a noastră neo latină („vlaha" cum li dzăcu xeñili); s-ni țânem pistea (credința) și adețili șigliati di aușili și părinții a noștri tra s-li alăsăm ca scumpă aveare la nipoți și strănepoți; s-bănăm ca frați, cu vreare și tiñisire cu tuți europenili „di iți piste și limbă" ași cum vru Riga ș-cum vrură tuți alanți mări și buñi a noștri păpâñi cari s-alumtară tră „Marea Idei".

V.G. Barba

C.N.S.A.S.
SERVICIUL ARHIVA
23-07-2002

208

LES AROUMAINS ET LEUR LANGUE AUJOURD'HUI

Les Aroumains (les Vlachs), l'un des plus anciens peuples de l'Europe du Sud, sont les Garciens, en tant qu'uniques successeurs directs dans leur territoires, de l'ancienne culture et civilisation de la Thrace. Les Aroumains sont, de par leur langue et leur culture, les seuls représentants au Sud du Danube de la latinité balcanique depuis 22 siècles, depuis la conquête de la Macédoine par le Consul Paul Emilius (168 avant J.C.).

Les Aroumains entrèrent dans l'histoire dès le Xème siècle en tant que **peuple Neo-Latin** sous le nom de **Vlachs**. Ils créèrent au Xème-XIIème siècle, des Etats indépendants: La Grande Valachie (en Thessalie); La Petite Valachie (En Etolie et Acarnanie); La Haute Valachie (en Epire); La Valachie [illegible]che (en Moesie de l'Ouest), et établirent les bases de l'Empire Valacho-Bulgare (XII-XIIIème siècles). Ils représentaient alors la population latine de l'empire Byzantin.

Au temps de l'empire Ottoman (XV-XXème siècles), ils se retirèrent en majeure partie dans les montagnes du Pinde et de l'Hemus (les Monts Balkans) et y obtinrent –jusqu'en 1913– l'autonomie administrative.

L'article 23 du Traité de Paix de Berlin 1878, les mentionne et l'Ordonnance du Sultan du 9 Mai 1905 reconnaît aux **Aroumains** des droits identiques à ceux accordés aux autres nations.

Après la déposition du dernier Sultan pendant la domination des «Jeunes Turcs», les Aroumains eurent dans le gouvernement d'Istamboul leurs propres représentants.

Après le Traité de Paix de Bucarest de 1913, les Aroumains furent divisés et réaprtis dans les 4 pays européens ayant succédé à l'Empire Ottoman: L'Albanie, où ils représentent environ 15% de la population; la Grèce, où vivent encore à peu près 600.000 Aroumains; la Yougoslavie et la Bulgarie enfin, où leur nombre est conséquent mais difficile à chiffrer du fait qu'ils doivent se déclarer sur la fiche de recensement par nationalité, respectivement Macédoniens ou Bulgares.

Il n'existe nulle part une statistique officielle les concernant, de sorte que les spécialistes et les plus récents dictionnaires (par exemple: Encyclopédie de Leipzig 1956, Brokhaus 1965), se voient contraints d'évaluer leur nombre très approximativement et bien au-dessous de la vérité (environ 400.000). Mais, si faible que puisse être ce nombre, ce peuple NEO-LATIN, comme tout autre peuple quelle que soit son importance, doit avoir le droit d'être reconnu comme une entité cultur[illegible]

Actuellement, aucun des quatre pays dans lesquels demeurent les Aroumains ne les reconnaissent en tant que Nation à part entière. Dans aucune école, aucune église, ne leur est accordé le droit d'utiliser leur propre langue, pas plus qu'ils n'ont l'autorisation de posséder des journaux, revues ou institutions culturelles qui permettraient à ce **peuple Neo-Latin de l'Est** de révéler au monde son existence et sa personnalité.

Bien que **les Aroumains soient un peuple Neo-Latin** possédant une unité de langue, de culture et de tradition, ils sont considérés dans ces quatre Etats comme leurs ressortissants, c'est-à-dire: Grecs en Grèce, Albanais en Albanie, Macédoniens en Yougoslavie et Bulgares en Bulgarie. En outre, les Autorités exercent sur la jeunesse, une influence certaine pour l'inciter à renoncer à sa langue maternelle.

L'intérêt de la civilisation et de la paix en Europe recommande que l'on rende justice à ce peuple en lui reconnaissant le droit de parler sa langue maternelle, de garder ses traditions, sa culture «européenne». C'est pourquoi il exige [illegible] moins les droits les plus élementaires lui soient reconnus:

–Etre considérés dans les pays où ils sont implantés, comme une entité ethnique et culturelle.

–Que ces Etats dont ils sont de fidèles et vaillants citoyens, leur permettent de s'instruire dans leur langue en leur procurant les moyens matériels, car leur activité dans tous les domaines contribue à la prospérité de ces Etats.

Ils ont donc le devoir de leur garantir:

1. Dans les écoles, des cours pour étudier leur propre langue!
2. Service religieux dans leur langue maternelle!
3. Journaux, revues dans leur langue maternelle!
4. Associations culturelles propres!

Le maintien des libertés pour ce peuple latin issu des anciennes traditions de la Thrace, représente un intérêt scientifique et culturel certain. Il faut donc qu'il reçoive, pour son action culturelle un appui moral et financier –auquel devraient participer les autres peuples européens– en particulier au travers des organisations techniques de l'O.N.U.

* * *

A la fin du XXème siècle, les Etats «civilisés» et «démocrates» qui ont libéré les Aroumains du «joug ottoman» leur retirent aussi les droits qui leur ont été reconnus au début du siècle par le «Tyran».

Nous reproduisons ci-dessous un décret remis par le sultan Abdul Hamid le 9 mai 1905.

F. Gh. Smarandache

209

IRADE IMPERIALE

Sa Majesté Impériale le Sultan, qui, dans ses sentiments de haute justice et sa solicitude paternelle pour ses peuples, étend ses bienfaits et ses faveurs à tous ses sujets fidèles sans distinction de race ni de religion, prenant en considération des supliques soumises dernièrement au pied du Trone Impérial par ses sujets valaques a daigné ordonner qu'en vertu des droits civils dont ils jouissent au même titre que les autres sujets non-musulmans, leurs communautés désignent des mouktars, conformément aux réglements en vigueur qu'à l'instar de ce qui se pratique pour les autres communautés, des membres valaques soient également admis, suivent la règle dans les Conseils administratifs, et que des facilités soient accordées par les autorités Impériales aux professeurs nommés par les dites communautés pour l'inspection de leurs écoles et l'accomplissement des formalités édictées par les lois de l'Empire pour l'ouverture de nouveaux établissements scolaires

Cette ordonance Impériale a été communiquée aux départements compétents pour son exécution (George Young–Corps de droit ottoman–Vol II Ottoman Lard. p 69)

Le marin - Architecture

Cimpoi player

THE ARUMANIANS AND THE BALKANS

[illegible]

A SHORT HISTORY

[illegible]

C.N.S.A.S.
SERVICIUL ARHIVA
23 -07- 2002

Profesorlu universitar di Roma –Italia –, sărbători, mealu cari tricu, 45 aăi di hană. El s-amintă Bucureşti la 10. 10. 1939,di părinţi armâñi avdliaţi. După tată, easte nipot a multu nvitatlui avdliat Ion Carageani cari fu profesor la Universitatea di Iaşi; după mamă,easte nipot al Tache Papahagi, cunuscutlu profesor universitar faptu Avdela şi mortu Bucureşti.

Gheorghe Carageani bitisi Facultatea di litere şi filosofie di Bucureşti la anlu 1963 cându lo şi diplomă di onoare că fu primlu dit promoţia a lui. Aclo avu ca profesoară şi pi nvitata armână, Matilda Caragiu–Marioţeanu, cari ţânea lecţii s-pri grailu a nostru. După anlu 1963, fu asistent universitar la Facultatea di filologie di Bucureşti până la anlu 1970 cându fu climatu lector la Facultatea di litere şi filosofie di la Institutlu Universitar Oriental di Neapoli (Italia) iu lucreadză şi azi ca profesor universitar titular.

Gheorghe Carageani easte cetăţean italian ma nu agarí easte s-armânu. Ca profesor di „romanistică ", „glotodidactică", s-interesează multu s-di limba părintească. El are publicată şi una carte di lingvistică cu tema: „La subordonazione circostaziale ippotatica nella frase del dialetto aromeno (macedoromeno);364 pag. Neapoli 1982. Tu revisti scrise şi ma multi articole trã limba şi gramatica armânească. Una altă carte trã populu armânescu, cu caracter istoric, grografic, politic, cultural, etnografic caste şi measa a lui di lucru şi u andreadzi tra ti pografie. Cartea va s-aibă şi una deskriere lingvistică a grailu a nostru.

Hristos Celea

armânù di Gramaticova. Easti un fotograf artist cu cari s-alavdă arta elină di azi. Avu multi expoziţii tu Elada şi tu xeani la cari lo 11medalii di malămă, 10 medalii di asimu, 17 medalii di halcumă şi 46 diplome. Ari studioulu Atena, Calea Patision 154. Di la 19 Brumar până la 5 Andreu,avu expoziţie Atena.

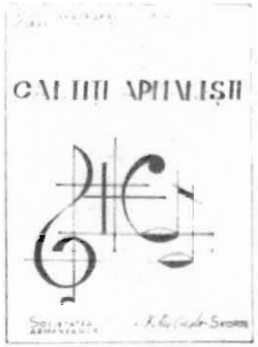

Suţata culturală „Pitu Guli" a armânlilor di Skopje, cundusă di un mari patriot, Nasi Jorgea, edita una carti di „Cântici armâneşti" adunati di prinstul Risto Gheorghievici – Spoa. Turâ bâgati pi noti muzicali di profesoriu Zotan Iovanovici di Belgrad. Doili suntu fapti (negativ), tu Makedonii. Bănceadzi largu di hoara a lor crmutoasta şi mumlă lâsi s-lasă zârâ ma eli tut armâni (aşa-zâli armâni).

Salzburg (Austria). Institutlu di romanistică di Salzburg tipări la anlu 1981 un volum di 91 pagini cu „Studii aromâne" („Aromunische Studien). Cartea ari 2 studii scrisi di : 1.Felix Karlinger („Anmerkungen zu einem aromunischen Erzählfragment"); 2. Reinhold Werner („Zu einzigartigen Übersetzung eines liturghischen Textes ins Aromunische") şi ma multi fragmenti dit Gramatica al M.Boiagi tipărită Viena la anlu 1813.

Anlu aestu, Institutlu di Salzburg tipări un altu volum di 161 pagini („Vermischte Beitrage zur Ostromania") tu cari s-află şi 2 articoli trã armâñi scrisi di : 1.Felix Karlinger („Auschnitt aus einem aromunischen Grosserzahlkomplex") şi 2. Max Demeter Peyfuss („Gibt es eine aromunische Kunst?").

Aesti studii suntu scrisi di oamiñi nvitaţi di limb[illegible] germană,fără minduiri ascumte. Eli nu f[illegible]tică, fac ştiinţă. Trã aţea li alăvdăm şi-noi [illegible]. Câţi oamiñi nvitaţi dit Balcani - iu bănceadză armânamca- adară ca eli ?.

***

Bonn (R.F.Germania). La Capela di la „Collegium Albertimum", fu comemorat, la 23 Septembrie 1984, poetlu Constantin T.Belemace, după 50 di aăi di cându fu angrupat tu murmlţâli armâneşti di Bituli. S-feaţi, după adeţili străuşeşti, un parastas la cari preftul Papadumitru cântă arădzili pri grailu a nostru după un Vangheliu tipărit armâneaşti la anlu 1881.

Cu aestă zcaziune, la 21, 22, 23 Septembrie s-adunară, pi aradă, armâñi viniţi di Senden, Menden, Schweinfurt, Freiburg, München, Mannheim, Stuttgart, Friederichshafen ş.a. tra si s-cunoască un cu alantu şi sî zburască trã unã suţată culturală a armânlilor di tu tută Germania.

Iniţiativa şi organizarea u avu inimoslu armânu N.Barza, doctor veterinar cari bănează Senden. Tut el iniţie şi un „Fond Belemace" ca agiutor ti Eforia cari mutreaşti murminţili armâneşti di Bituli.

***

Toronto (Canada) bănează vârnă 150 di fumeli di Ameru şi di Turia. Eli lşi zburăscu limba di acasă şi lşi ţânu vecţili adeţi. Tinirli cându s-ducu di Canada tu hoarili a lor – ma multu aţeli di Ameru – mutrescu s-lia muleari di Ameru.

La 20 Andreu, anlu aestu, climară, Toronto, compania muzicală di 4 inşi a avdzâtlui Anghera Bau di Aminciu ta s-facă ziafeti dzălili di Crăciun.

***

Aminciu (Elada). Aflăm di la corespondentul a nostru di Aminciu că aclo bănează, tu unã mâhălă ahorghia, vârnă 30 di fumeli di armâñi cari nu s-ameastică cu alanţi aminceñi. Di lungu s-veadi că nu undzescu cu aminceñili. Au talent muzical. Di aclo easti şi compania muzicală al Anghera Bau. Eli nu si nsoară ni s-mărită cu aminceñi. Cari s-hibă originea a lor,întrebarea u bagă corespondentul cari ni da ştirea. Trităm şi noi întrebarea la oamiñili di ştiinţă: antropologi, istorici, lingvişti.

***

Sărună (Elada). Unã activitati culturală cari easti ti alăvdare s-faţe la suţata armânlilor grămusteani di la Livăzi. Suţata easti condusa di avocatlu N. Batu, preşedinte, şi di s. Papare, vice preşedinte. Tinira şi talentata armâna, Sia al Farini, nveaţă echipa di dansuri, cari poartă mai şati strani grămuşteneşti, vechi giocuri dit hoara a lor apănghisită tu munţili Paic.

***

Princeton (USA). Tu anlu 1985 va si s-ţână tu Europa di Vest, un „Congres internaţional ştiinţific trã limba şi cultura aromâna" la cari va si zburască şi trã unã scriere unitară. Tut tu anlu 1985 va si s-ţână ma multi congrese regionale a suţatelor armâneşti. Un altare congres regional va si s-ţână di primvearа USA şi altu di toamna Europa di Vest.

***

Atena (Elada). Drălili aesti s-afla tu litearâ tradusă di tu limba germană pi limba greacă, artic scrisă di I.Falmer aver „Originea a greţilor" cari fu tipărită prima oară la anlu 1853.

***

Jidda (Arabia Saudită). Iu readza s-a ingrupat la unã întreprinderi di construcţiu tu turbu si pertanlu armânu Nicolae I.Perifan. S-amintă Paro la anlu 1960 iu feaţi studii liceali şi universitare. Ari diploma di inginer constructor tu anlu 1983.

Ili urăm s-calcă pi torlu a livendzilor a lui părinţi Geta şi Iancu Perifan.

***

Revista „Zborlu a nostru" lo anlu aestu multi scrisori di ancurajari di la profesori universitari romanişti şi di la armâni dit tută lumea. Nu li dăm numa, nu mast că suntu multi, ma nâţi nu ştim deşi vor s-li li publicăm. La tuţi cari ni ancurajară, pitrităm căldi urări di sănătate şi hanga lungă. A lor, s-la tută armânamca, urăm s-aibă anău cari vini, 1985, s-hibă un anu bunu, cu sănătate şi multă ghineată.

***

ZBORLU A NOSTRU
Revistă culturală
Postfach 322
D-7800 Freiburg

C.N
SERVIC
ARHIVA
23 -07- 2002

0022546/25.04.1985

27.04.85

X Cinq Cobanu F.C.

- Să solicităm dată despre legăturile din Iași și București. Trimetă să ne comunice continuitatea serviciului sale. Gpt. M.C.

~~217~~
212

NOTĂ,

„SAVU" din CRAIOVA a inmânat Ducărea - FLORENTIN, OVIDIU „Anti-chambres et anti-poésis ou bizarreries" Alipress, Fés MAROC, 1984; volum de antipoezii, la următorii:

- Prof. Univ. VAL PANAITESCU - Fac. de Filologie, Catedra de lb. franceză - Universitatea din IAȘI;
- Academician Virgil Teodorescu - Academia R.S.R. - Calea Victoriei nr. 185 București;
- SPÎNU VIRGIL - Biblioteca Centrală de Stat - Serv. Completării colecțiilor - str. ION CHICA 4. București.

R.A/S/50/Nr. 0049129
Nr. Ex. - 2. 24 IV 85
Ex. Nr. - 1.

S III/331/C.F.

0022761/14.05.1985

C.N.S.A.S.
SERVICIUL
ARHI...
23 -07- 2002

~~213~~
214

Cmp. Corbanu Fl.

NOTA

Prof. [redacted] din loc. [redacted] jud [redacted] i-a relatat lui „SAVU" din Craiova:

„Vă trimit, cred prea Tîrziu, cîteva probleme ... Aștept de la dv. unele păreri în legătură cu GMM din Grințieș și bineînțeles problem propuse pt clasele V-X. Vreau să primesc la Grințieș revista „Licorini" (m. pl. cor. l scoatele acum și vă trimit probleme rezolvate propuse (de elevi) pentru ea ..."

TO/S/50/0049308/14.V.985
2ex
Ex. nr. 2

331 CF

0022669/08.05.1985

C.N.S.A.S.
SERVICIUL
ARHIVA

23-07-2002

Cmj. Crăbanu Fl.

214

215

NOTA

„SAVU" din Craiova i-a relatat lui [redacted] din [redacted], str. [redacted], bl. [redacted] sc. [redacted], ap. [redacted] jud. [redacted]

„... Eu mă exersez în English, scriu la AMM în inglis. (Pînă acum le scriam în franceză dar văd că fără engleză nu se poate)... Mi s-a aprobat o problemă în AMM. („dacă p este prim și $1 \leq k \leq p-2$, întreg, atunci $\sum i_1 i_2 \dots i_k$ este multiplu de p, unde însumarea se face după toate combinațiile: $1 \leq i_1 < i_2 < \dots < i_k \leq p-1$"); am semnat „The transfer copyright agreement"! Merge ovo generalizata pentru p de o anumită formă?

Cîndat că mi s-au aprobat texte la care nu mă aștept-au și mi s-au respins altele. [redacted] este un băiat înalt, cu ochelari, foarte documentat - în special în Number Theory. A ținut un referat la sesiunea studenților. Articolul din Olanda i-a fost acceptat (a primit răspuns) mi l-a arătat: „împinge" un răspuns mai mult (îmbunătățește ceva la rezolvarea unei ccț. diofantice - cred că curioșii subiectul). Te citează (de fapt îți aduce mulțumiri în engleză pt. revizuirea articolului, indicații)... Te stimează mult.

1. În prezent încercăm o colaborare (t. m.): eu am obținut următorul rezultat.....

2. Ai primit un „Licăriri" de la [redacted]... Dacă nu vei primi

3. În cîteva „căutări" matematice ale mele am dat peste o problemă de formă ..... Problema am dat-o și lui [redacted] de la Univ. Craiova... are multe publicații în AFARA.... Tu ai șansă aici la Cluj. Aveți o tradiție, mai tradiție, este și influența Occidentului. La Craiova, oltenii sînt mai regresivi... Problema e că nu mai am unde să plec. Aleluia!... Scrie-mi adresa lui T.V. MAFTEI - marele ministru --

Mang

TD/S/50/
0049230
7.V.85
2 ex.

S III - C F

C.N.S.A.S.
SERVICIUL
ARHIVA

0022635/04.05.1985

06.04.1985
Com. Ciobanu Fl.
Să ne interesăm cum pentru intra în posesia unui material (sinteză) a lucrărilor lui „Savu" de la Arhivele Statului, filiala Rm. Vîlcea –
Gol. M. C.

23-07-2002

~~215~~ 216

NOTA

„SAVU" din Craiova i-a relatat lui [redacted] – [redacted] – Dona [redacted], bl. [redacted], [redacted] ap. [redacted] jud. [redacted]

„... Nu am reușit să vin la premiera piesei dv. pe 22 IV. Sînt prins în multe probleme (neliterare, nematematica) la licen: pregătiri de olimpiadă, concursuri felurite, examene de intrare, trepte, meditații. Chiar și nunci patriotice! Sa dus timpul bun al Mediteranei (la propriu și la figurat!)... Aveți și o culegere de folclor infantil pentru Vîlcea cea literară. Mai dădusem cu niște impresii marocane lui Horia [redacted] tot pentru V.L., dar se pare că DICTATURA LITERARA a lui [redacted] funcționează bine. Necazul este că revista ar trebui să aparțină vîlcenilor și nu unui singur om – ea nefiind finanțată de el. Apoi nici nu este o personalitate în materie. (vezi Luceafărul din 14 iulie 1984...) Oare îmi va publica vreodată cena aceasta „Vîlcea literară? (sa-i schimbați titlul: „Smeureana literară"!)?

Volumele mele în lb. română, toate se găsesc la Arhivele Statului Vîlcea (adese în aprilie 1985)...

L-am cunoscut pe [redacted] și e consider amabil...

Sînt sigur că seara de 22 IV a fost un succes al dv. și aștept să mi povestiți mai în detaliu.

TD/S/50/004/9216
Lex. 4.V.85

Ex. m 1

331 CF.

23 -07- 2002

0022591/30.04.1985

C.N.S.A.S.
SERVICIUL
ARHIVA

Cmj. Crăbanu F.C.

~~216~~ 217

NOTA

[redacted] - profesor -
din loc. [redacted] - jud. [redacted], i-a relatat
lui „SAVU" din Craiova:

„... Am primit revista „Licăriri"
cu multe colaboratori și multe elevi și
profesori în colectivul de redacție.
Adevărat este că la Craiova se muncește
mult și sînt și posibilitate de multiplicare.
La noi, în Neamț, avem greutate peste tot.
pînă și Inspectoratul școlar nu ne permite să
facem noi mult, parcă, decît tribune.
Vă voi trimite ceva pentru „Licăriri".
Prof. [redacted] o să vă trimită problema
pt. „Licăriri" pe adresa dv."

TD/S/50/0049162
Tex. 30.4.85

331 CF.

23 -07- 2002
C.N.S.A.S.
SERVICIUL
ARHIVA

0022305/04.04.85

04.04.85
Cmp. Ciobanu Fl.
Exploatare
Gpt. Mi Ts

Dubitacie ctm

REPLICĂ (218)

— Notă —

— „Șarm" a trimis Redacției revistei „Flacăra" și Redacției ziarului Munca — secția sesizări — în virtutea dreptului la replică" — un răspuns la articolul „În căutarea identității" semnat de Constantin Dumitrache în „Romeri" nr. 10/1984 — asupra volumului „Les sens du non-sens" (Ed. Artistiques, Fès; edițiile 1983 și 1984 — cu rugămintea de a fi publicat parțial sau total.

Printre altele „Șarm arată:

„Acest articol conține unele inexactități dovedind dipsa de documentare a lui CD și anume:

— în primul rînd eu nu sînt numai „autor pe cont propriu", cum se afirmă, deoarece în '80 am apărut cu probleme într-un volum colectiv („Ora planetei"), editat chiar la Craiova de CCES și recenzat în ziarul local „Înainte"....

Este de remarcat că în timp ce unii depun eforturi pentru a face cunoscută cultura română în lume, alții caută prin toate mijloacele să-i împiedici".

N.N. Asemenea răspunsuri a mai trimis și altor redacții. —

DO/S/50/0048831/3 IV 1985

S3/C.F.

2 ex
ex. m 9

23 -07- 2002

C.N.S.A.S.
SERVICIUL
ARHIVA

0022303/04.04.85

219

Cmj. Ciobanu Fl...

- Notă -

- „Sarm" a trimit probleme de matematică pentru a fi publicate următoarelor redacții:
- Gazeta matematică str. Academiei Nr. 14 București
- Gazeta micilor matematicieni - Red. Rev. de matematică - Sc. Gen. Nr. 1 - com. Grinties jud. Neamț - Prof. Stefan Țifui -
- Revista caiete de informare matematică Lic. N. Grigorescu - [redacted] - prof. [redacted] jud. Prahova.
- Prof. N. Ivaschescu [redacted] sc. [redacted] ap. [redacted] et. [redacted] - [redacted] -

S3/331

AB/S/50/0048844/3.4.985
2 ex
ex-m 1

23 -07- 2002

C.N.S.A.S.
SERVICIUL
ARHIVA

0022304/04.04.85

Cmj. Dobanu Fl.

220

— Notă —

— „Savu" a relatat lui, [redacted]
din [redacted] - Adezămîntul cultural - str. General
Praporgescu Nr. 32 B:
„Vă dau a „Culegere de exerciții poetice" —
începuturile literare ale mele — de care vă vorbiseam
anterior. În vacanța de primăvară voi trece prin
Rm. Vîlcea și le voi aduce și pe celelalte pentru
arhive. Le puteți prinde și pe acestea în fișa
mea bibliografică? Dacă se mai amînă cîte puțin
Enciclopedia, atunci n-o veți mai termina niciodată —
Aștept cu înfrigurarea apariția volumului de la Paris
(„Saint Germain-des-Prés" - ca editură) - - - -
Mă bucură în sfîrșit că s-au apucat de inven-
tarierea fondului meu. Dl. Soare de cînd îmi scrie,
dar nici o scrisoare nu ajunge... E bine că are cel
puțin intenția. Mă interesează un exemplar al in-
ventarului, iar tot ceea ce nu le trebuie lor,
să-mi restituie mie. (Sper că nu au dat plicu-
rile cu timbre străine pe la filatelişti, mă avertiza-
seră deja din Craiova ([redacted]), să fii atent)....
Vă doresc călătorie plăcută în Italia renașterii
noastre. Italia, înflorire istorică, artistică..."

S3/331

AB/S/50/0048.843/3.4.985
2 e-x
ex. m1

23 -07- 2002 C.N.S.A.S.
SERVICIUL ARHIVA

C.N.S.A.S.
SERVICIUL
ARHIVA

23 -07- 2002

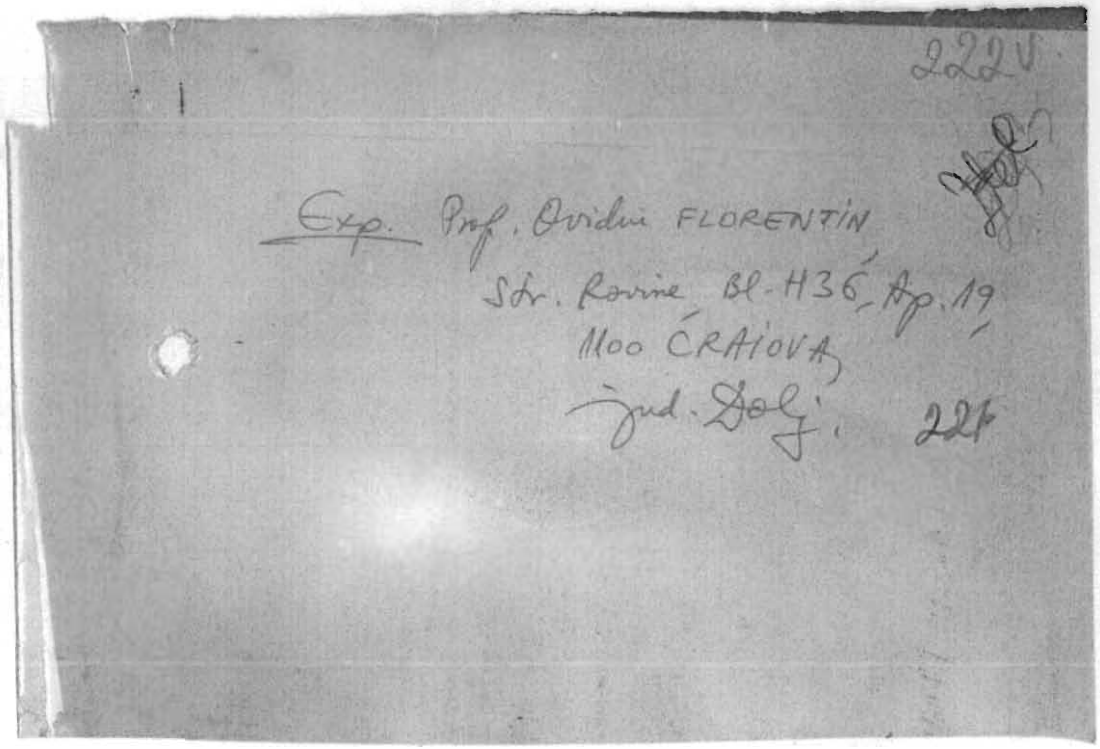

MINISTERUL DE INTERNE

UNITATEA 0647

Nr. 0414/170 din

SECRET (după completare)

Ex. nr.

NOTĂ DE RELAȚII

Către, INSP. JUD. DOLJ / SECURITATE

Sursa: 420901 / 26.03.85 informează:

La data de ..... numitul (~~obiectiv~~):

Numele și prenumele SMARANDACHE GH. FLORIAN

Nume anterior ..... Pseudonim .....

Alte persoane de la aceeași adresă .....

Țara ROMÂNIA / 132 Jud. DOLJ / DJ

Localitatea CRAIOVA / 1100

Strada ROVINE

Nr. ..... Bloc H 36 Scara ..... Apartament 19

Altă adresă .....

Adresa intermediară .....

Caracteristici ale persoanei .....

transmite către (~~obiectiv~~):

Numele și prenumele CHANTAL SIGNORET / .....

Nume anterior ..... Pseudonim .....

Alte persoane de la aceeași adresă .....

Țara FRANȚA / 114 Jud. ..... / .....

Localitatea AIX - EN - PROVENCE / .....

Str. da CORDELIÈRES / .....

Nr. 48 Bloc ..... Scara ..... Apartament .....

Altă adresă .....

Adresa intermediară .....

Caracteristici ale persoanei .....

prin intermediul ..... următoarele (a se vedea verso).

Relația dintre sus-numiții se caracterizează prin:

Domeniul		Esența				
	/	R80	/	interese de a publica	/	318
	/		/	ști științifice	/	
	/		/		/	
Metoda transmiterii	/	pe cale	/	M	/	/
Limba folosită	/	franceză	/	FR		
Gradul de rudenie	/		/			
Caracterul legăturii	/	întâmplător	/	X		
Mod de transmitere	/		Nivelul legăturii	/		
Măsuri specifice	/	CF	/	I	/	/
Opțiune						

Sursa mai informează: 1 ..... / .....

2 ..... / .....

3 ..... / .....

Anexe M.O. Brașov nr. 1735

SEF UNITATE

ÎNTOCMIT, M.H.G.

Verificat: .....

Încărcat: .....

Nr. ex. 2

471

Lice Curtea Supremă de Justiție Secția penală cu privire la recursul în casație declarat de inculpatul Signoret împotriva deciziei penale nr. 223/1985 a Curții Supreme de Justiție

C.N.S.A.S. SERVICIUL ARHIVA 23-07-2002

223V.

C.N.S.A.S.
SERVICIUL
ARHIVA
23-07-2002

„Draga traducătoare... sînteți atît de bună și îndulgentă cu mine. Am avut noroc că v-am întîlnit... și întîmplarea ne-a unit prin scrisori... Mulțumesc pentru tot... Sînt profesor de matematici la liceul „N. BALCESCU" din Craiova... Vreau să depun actele pentru a obține vizele necesare pe pașoport (Am un pașoport de serviciu la București și altul turistic la CRAIOVA, valabil cinci ani... Sper să vă întîlnesc între 15 iulie - 31 august a.c... Am 887 $ USA ≈ 8870 F.F. în contul meu la CRAIOVA și București... Aș vrea să iau legătura cu cîteva edituri pariziene... Cunoașteți cumva, prin ASOCIAȚIEI ROMANILOR (emigranți) din PARIS, căci ei ar putea să ne ajute în publicare... Dacă aveți... timp, trimiteți cîteva poeme la C.M. TITUS (ANGLIA), unde sînteți corespondentă... Pentru publicitate puteți totodată anunța la „TRIBUNA ROMANIEI", al doilea colaborator al nostru... Redacția „TRIBUNEI" va fi încîntată să aibă vești de la Dvs. și va publica scrisoarea noastră. D-l D.R. POPA mi-a spus că el v-a interviat."

Al dvs. colaborator
Ovidiu Florentin

C.N.S.A.S.
SERVICIUL
ARHIVA

23 -07- 2002

Destinataire :

Mlle CHANTAL SIGNORET,
48 rue des Cordeliers,
13100 AIX-EN-PROVENCE,
FRANCE.

PAR AVION

22

Exp. Prof. F. Gh. Smarandache,
Rue Rovine,
Bloc H36, Ap. 19
CRAIOVA,
Roumanie. 1163

Craïova, le 18 mars 1985.

(225)

C.N.S.A.S.
SERVICIUL
ARHI
23-07-2002

Chère Traductrice,

Voilà, les lettres tant attendues sont arrivées comme l'invitation également ! Je m'avais fait des problèmes, je croyais qu'il y a qqn. qui nous ... arrête le courier. Bêtises!

Vous avez été si bonne si gentille si indulgeante avec moi ... j'ai eu de la chance en vous rencontrant, et c'est le hasard qui nous a fait joindre (par des lettres), peut-être que ce hasard s'appelle Florin Mihăilescu ...

Merci chère Signorèt pour tout.

Dans la suite je vais essayer de répondre à quelques questions (de vous).

En présent je suis professeur de mathématiques au lycée "N. Bălcescu" de Craïova. Pour l'instant je n'écris plus, car je suis occupé avec (et par) les mathématiques; jusqu'à ce temps-là on n'a plus eu de concours d'entrée au doctorat en Roumanie (il y a bien 4 ou 5 ans !), et on attend avec des espoirs.

Dans deux-trois jours je vais déposer mes papiers pour obtenir le et les visa(s) nécessaire(s) sur mon passeport. (j'ai un passeport de service (à Bucarst) et un autre de touriste (à Craïova) valables 5 ans.) J'espère réussir vous joindre entre le 15 juillet et 31 août a.c., plus précisément vers la deuxième partie du juillet. Serez-vous à Aix dans ce temps-là ? Je viendrai par le sud (Yougoslavie, Italie) j'ai 887 $ U.S.A. ≈ 8 870 FF (et peut-être plus, car le dollar augmentera toujours) dans mon cont (à Craïova et Bucarest). Le train coûte entre 150-180 $ USA aller-retour.

225 V

Est-ce que le reste m'arrive-t-il pour 2-3 semaines à passer en France? Pour titre informatif, quels sont les prix des hôtels (les plus modestes, voire même des pensions) et du repas (ordinaire)?

C.N.S.A.S.
SERVICIUL
AR...
23-07-2002

Je voudrais contacter quelques maisons d'éditions parisiennes, surtout Saint-Germain-des-Prés, Flammarion

Connaissez-vous, par hasard, l'adresse de l'Association des Roumains (immigrés) de Paris, de France, car ils pourraient nous aider dans la publication?

Je vous remercie pour l'invitation très bien faite, signée, cachée et je pense qu'elle fera son effet.

Si vous avez un peu de temps, envoyez quelques poèmes chez C.M. Titus (Angleterre) où vous êtes correspondante, il va en publier, et puis les poèmes sont déjà traduits, donc pas d'efforts spécieux. Pour la publicité, vous pourriez également annoncer à la "Tribuna Românieï" notre deuxième collaboration, sans leur dire la difficulté de la publication (pour l'instant) — mais peut-être je vous demande déjà trop. De toute façon, la rédaction de la "Tribuna" sera ravie d'avoir des nouvelles de vous et publiera votre lettre. M. D.R. Popa m'a dit qu'il vous a interviewé.

Sera-t-il possible de finir notre projet avant mon arrivée en France? Afin de le mettre, si Dieu nous aide, directement dans une maison d'édition.

Ci-joint vous trouvez mes "opinions".

Encore une fois, merci beaucoup pour tout.

Avec sympathie,
votre collaborateur
Ovidiu Florentin

226.

C.N.S.A.
SERVICIUL
ARHIVA
23-07-2002

Opinions (Ov. Fl.) sur la traduction du poem "Audience chez Dieu": 226

a) Oui, d'accord pour Notre Seigneur à la place de Notre Dieu.

b) Le cinquième vers s'oppose au quatrième.
A da o mînă de ajutor = aider qqn.
A da un picior = écarter qqn. (en argot).
Dans un remplacement de la main par le pied la phrase tourne à 180°.
Donc, construisons:

Moi je lui (demande / verbe correspondant) un coup de (main / pouce / fil / téléphone / etc.)

lui me donne un coup de pied

c) Pour le reste je crois que ça va.

C.N.S.A.S.
SERVICIUL
ARHIVA

24.03.85
Lng. Crobanu Fl.

0022144/23.03.1985

227

NOTA

23-07-2002

„SAJU" din Craiova i-a relatat lui ZOE-DUMITRESCU BUSULENGA - director la Institutul de istorie și teorie literară „G. Călinescu" București:

„... În perioada anilor școlari 1982-1984 am lucrat ca profesor cooperant (de matematică) în Maroc, Lycée Sidi El Hassan Lyoussi.
Literatura m-a pasionat, mai mult poezia.
Vi-au apărut 3 volume de versuri traduse în franceză în Maroc („Formules pour l'esprit" 1983, Ed. Express, Fés, traducere de Chantal Signoret (Univ. de Provence, France); prefața de I.P. Tatomirescu; „Le sens du non-sens" 1983 și 1984 (două ediții) Ed. Artistiques, Fés, versiunea franceză a autorului „Sentiments fabriqués en laboratoire" 1984, postfața Constantin M. Popa) ca și unele plachete xerografiate chiar în limba română.
Este oarecum poetic să scrii în română într-o țară străină... Într-o zi voi trece pe la Institut pentru a aduce și celelalte cărți (multe sînt la Biblioteca Academiei deja)

TO/I/50/00 48690
21.3.85.
2 ex
Ex. nr 1

S3 - 331/CF

0022143/23.03.1985

266

24.03.85

Comp. Coroba nu Fl.

Să respecăm legitimitate...

Gt. Ms

228

A.S.
SERVICIUL
ARHIVA

23-07-2002

NOTA

„SANU" din Craiova i-a trimis lui [redacted] - profesor - din [redacted], str. [redacted], bl. [redacted], sc. [redacted], ap. [redacted] o „Culegere de exercitii poetice" xerografiate în Maroc, Ed. „EL Kitab" Fès - Maroc.

„Nu te supăra că te trimit chiar manuscrisul (o copie a sa), pentru că majoritatea au fost împărțite, iar altele le păstrez pentru anumit evenimente; leă întâlnesc adesea cu Marian Mirescu, cel de la Mesaj, Cristian Mirescu, se ocupă de jurnalistică sportivă prin „Înainte", i-am dat adresele tale ..."

TO/S/50/00 48691
2 pf 21.3.85

Ex. nr 1

331/CF

C.N.S.A.S.
SERVICIUL
ARHIVA
23-07-2002

Cog. Coleanu Fl. 0022004/14.03.1985

229

- Notă -

- „Sovu" a relatat lui Laurențiu Ulici din București - redacția revistei „Contemporanul":

„... Eu știu în ce măsură ați oferit de rezilierea contractelor cu Marocul. Veînteleger financiare între țări, așa încît nici un cooperant român nu a mai putut rămîne în această țară. Totuși în noiembrie anul trecut am mai fost la Sefron și Fès trei săptămîni să-mi ridic lucrurile, să distribui ultimele „Sentiments" ale mele (vol. al III-lea) Urmărind „Contemporanul" nu am văzut nici un amuț referitor la „Prezențe românești" ale mele pe meleaguri străine, deși nă dăduseam o mică notă. Mi se pare o nedreptate ca despre unii să se scrie că am publicat o poezioară pe nu știu unde, iar eu cu 3 vol. de versuri + 3 culegeri de motem să fiu absent din ocestă „Prezențe..."

S3/C.F.

A2/S/850/
0048561
12.III.985

C.N.S.A.S.
SERVICIUL
ARHIVA

23 -07- 2002

0022003/14.03.1985

Cmj. Grobanu Fl.

-Notă-

230

„Savu" a trimis unele materiale redacției revistei „Cărți românești" – pentru Mircea Sever Avramșe redacției rev. „Gazeta matematică" – probleme propuse –

S3/C.F.

Nr/SR50/0048552/12.III.985

2 ex

ex. m1

23 -07- 2002

C.N.S.A.S.
SERVICIUL
ARHIVA

0021915/05.03.1985

231

Cmp. Ciobanu Fl.

-Notă-

-„Sarru" a trimis lui Mihai Ungheanu - redactor sef adj al revistei „Luceafărul" - București - o notă cu publicațiile sale din străinătate pentru rubrica „Prezențe românești" a „Luceafărului" - „pentru că reprezintă un efort, o modestă contribuție la sporirea și promulgarea literaturii române în Occident".

S3/C.F.

AS/S/50/0048461/5.III.985
2 ex
ex. nul

C.N.S.A.S.
SERVICIUL
ARHIVA

23 -07- 2002

Cmj. Crobanu Fl.

0021910/05.03.1985

- Notă - 232

- „Sarm" a trimis în ziua de 1-03.1985 Redacției revistei „Analele Științifice ale Universității din Iași" - Facultatea de matematică - a carte de matematică scrisă de el - intitulată:

„WHOLE NUMBER ALGORITHMS
TO SOLVE
LINEAR EQUATIONS AND
SYSTEMS"

1984 - Editions Scientifiques
- Casablanca -

A0/S/50/0048429/2.03.985

2ex.
ex nr 1

S3/331/C.F.

0021864/01.03.1985

C.N.S.A.S.
SERVICIUL
ARHIVA

23 -07- 2002

233

Cmp. Ciobanu Fl.

-Notă-

-„Sarm" a relatat Profesorului [redacted] din [redacted] -str. [redacted] Nr. [redacted] Bl. [redacted] sc. [redacted] et. [redacted] ap. [redacted]

„... Voi face un drum la Rîmnic, dar să mai treacă frigul. Voi veni cu mai multe treburi. Printre altele, îmi trebuie un inventar al Fondului meu, iar ce nu le trebuie să-mi restituie. Amuțați-l vă rog pe Dl. Soare al Vîlcii....

Mă bucur din inimă că vi s-a realizat „visul Bălcescu". Va fi minunat. Îi sînteți un fidel prieten. Regret și eu, mult mai mult poate ca Dl., că nu sînt în Maroc. Pentru curiozitate adresa mea în Maroc ar fi trebuit să fie: Prof. F.S. – Lycée Al Motor, Nador.... Nu mi-ați spus ce ați făcut cu memoriile mele din Maroc. Am mers spre „Vîlcea literară"? sau acum cu noua „conducere" am mers să steu?! Cînd plecați în Italia? Mult succes în cercetări. Privind valutar ați putea cumpăra la negru de la studenții străini, chiar din Rîmnic, dolari lichizi – fără stirea autorităților române, iar la ieșirea din țară să-i aveți ascunși. Dacă luați, luați dolari SUA, sînt monedă forte a prezentului. La Craiova costă 60 lei $.... "

S3/C.F.

Ar/S/59/0048400/28.II.985
2 ex.
ex. nr 1

23 -07- 2002
C.N.S.A.S.
SERVICIUL
ARHIVA

0021847/01.03.1985

234

G. mj. Ciabanu Fl.

- Notă -

- "[redacted]": din [redacted] - Str. [redacted]: u. [redacted] Bl. [redacted] Sc. [redacted] et [redacted] ap. [redacted] a "relatat lui „Sonu"

"- - - - Am obținut pașapoarte cu viza pentru Italia - 3 luni dat de români, probabil o lună de italieni —. Din nefericire n-am bani nici pentru o lună. Dar Băcescu merită orice sacrificiu Trebuie încercat. Poate de data aceasta voi avea mai mult noroc în aflarea rămășitelor sale pământești. Ce linie ar fi fost dacă erai acum în Maroc!.."

AO/S650/0048347/26.II.985
2 ex
ex. nr 1

S3/C.F.

021833/28.02.1985

C.N.S.A.S. SERVICIUL ARHIVA

MINISTERUL DE INTERNE

UNITATEA 0647 BUCUREȘTI

Nr. 0339009 din

SECRET (după completare)

Ex. nr. 1

NOTĂ DE RELAȚII

Către, IJ DOLJ/S

Sursa: 210801 / 150285 informează:

La data de ..... numitul (obiectiv):

23-07-2002

Numele și prenumele SMARANDACHE FLORENTIN

Nume anterior ..... Pseudonim ..... INTRARE Nr. 010914

Alte persoane de la aceeași adresă .....

Țara ROMÂNIA / 132 Jud. DOLJ 1985 02 / 21

Localitatea CRAIOVA

Strada ROVINE

Nr. ..... Bloc H36 Scara ..... Apartament 19

Altă adresă .....

Adresa intermediară .....

Caracteristici ale persoanei PROFESOR MATEMATICĂ

transmite către (obiectiv):

Numele și prenumele WILLCOX A.B.

Nume anterior ..... Pseudonim .....

Alte persoane de la aceeași adresă .....

Țara SUA / 332 Jud. .....

Localitatea WASHINGTON, D.C. / 20036

Strada .....

Nr. ..... Bloc ..... Scara ..... Apartament .....

Altă adresă .....

Adresa intermediară ASOCIAȚIA DE MATEMATICĂ A AMERICII, 1529 EIGHTEENTH STREET, N.W.

Caracteristici ale persoanei DIRECTOR ADMINISTRATIV

prin intermediul C.E. următoarele (a se vedea verso).

Relația dintre sus-numiții se caracterizează prin:

Domeniul	Esența
	ASPECTE PRIVIND OAMENI DE ȘTIINȚĂ / 926

Metoda transmiterii CLAR / M

Limba folosită ENGLEZA / EN

Gradul de rudenie .....

Caracterul legăturii INTERES / R

Mod de transmitere DIRECT Nivelul legăturii .....

Măsuri specifice CONTROL FIZIC, TRADUCERE, PROBĂ / J / S / I

Opțiune .....

Sursa mai informează: 1 ..... 2 ..... 3 .....

Anexe .....

ȘEF UNITATE, ÎNTOCMIT, CG

Verificat: .....

Încărcat: .....

Nr. ex. 2

485

23 -07- 2002 C.N.S.A.S. SERVICIUL ARHIVA

235 v.

„Stimate domnule A.B. Willcox, de la început, vă rog să mă scuzați pentru engleza mea; sînt doar începător (vorbesc foarte bine-franceza).

Mulțumesc domnilor Kenneth A. Ross, secretar al Asociației de Matematică a Americii și Kay Lemont, director al Asociației, pentru scrisorile lor.

Ați primit scrisoarea mea și problemele ce le conținea (L) din 20.12.1984?

Dacă mă invitați la un congres de matematică (sesiune) în Sun (în aprilie sau august, anul acesta), vă rog să-mi trimiteți și un bilet de avion. [Vă voi returna suma (vezi L) și îmi voi plăti abonamentul la Asociația de Matematică a Americii (vezi L)].

Pot prezenta o comunicare originală în Teoria Numerelor și Programarea Lineară, intitulată „Algoritmi de numere întregi pentru rezolvarea sistemelor și ecuațiilor lineare" (șapte algoritmi originali) (vezi L) la acest congres (sesiune)?

Aș dori să rămîn tot restul vieții membru al Asociației de Matematică a Americii, dar în această direcție, trebuie să mă ajutați (vezi L).

Vă mulțumesc pentru amabilitate. Aștept răspunsul dvs."

021834/28.02.1985

MINISTERUL DE INTERNE

UNITATEA 0647

Nr. 0410751 din

SECRET (după completare)

Ex. nr.

NOTĂ DE RELAȚII

Către, W.I.P. Jud. Dolj/Securitate

Sursa: 420903 / 23.02.85 informează:

La data de ..... numitul (~~obiectiv~~):

Numele și prenumele SMARANDACHE FLORIAN

Nu anterior ..... Pseudonim .....

Alte persoane de la aceeași adresă .....

Țara ROMANIA 132 Jud. DOLJ

Localitatea CRAIOVA 1100

Strada ROVINE

Nr. ..... Bloc ..... Scara ..... Apartament .....

Altă adresă .....

Adresa intermediară .....

Caracteristici ale persoanei PROFESOR

C.N.S.A.S. SERVICIUL ARHIVA 23 07 2002

010991

transmite către (~~obiectiv~~):

Numele și prenumele EDITURA „SAINT GERMAIN DES PRÉS"

Nume anterior ..... Pseudonim .....

Alte persoane de la aceeași adresă .....

Țara FRANȚA 114 Jud. .....

Localitatea PARIS 75264

Stra DU CHERCHE-MIDI

Nr. 110 Bloc ..... Scara ..... Apartament .....

Altă adresă .....

Adresa intermediară B.P 223

Caracteristici ale persoanei .....

prin intermediul ..... următoarele (a se vedea verso).

Relația dintre sus-numiții se caracterizează prin:

Domeniul 1069 Esența intenție de a publica prefiți în străinătate 207

Metoda transmiterii în clar M

Limba folosită francez FR

Gradul de rudenie .....

Caracterul legăturii interes N

Mod de transmitere ..... Nivelul legăturii .....

Măsuri specifice .....

Opțiune .....

Sursa mai informează: 1 .....

2 .....

3 .....

Anexe MO/bordereau nr 1670

SEF UNITATE, Ltmg Cățicom

ÎNTOCMIT, MHG

Verificat: .....

Încărcat: .....

Nr. ex. 2

236v.

C.N.S.A.S.
SERVICIUL
ARHIVA
23 -07- 2002

„Draga d-le director ... din 1984 de mind am părăsit MAROCUL nu am nici o veste de la Dvs. Vă implor publicați-mi manuscrisul „ANTI-CHAMBRES ET ANTI-POÉSIS" sau BIZARRERIES", care a fost recomandat de Comitetul dvs. de lectură. Nu cer nici un drept de autor. V-aș putea fi colaborator germanezat dacă ați dori .. Dacă aceasta propunere nu este posibilă, vă rog cereți ajutor din partea mea la ONU (pentru scriitorii lumii a treia), sau Asociației Românilor din Franța sau AMERICA .. Sau trimiteți ca dar din partea mea acest manuscris BIBLIOTECII NAȚIONALE DIN FRANȚA (PARIS 23 QUAI CONTI), unde se găsesc și alte cărți ale mele publicate în francez ..."

Prof. Florentin
Smarandache"

N.N. Cu adresa 0408865 din 7.02.85 i am mai semnalat un aspect pronind persona din țară

C.N.S.A.S.
SERVICIUL
ARHIVA

23 -07- 2002

0021762/21.02.1985

Cmp. Corbanu Fl.

237

- Notar -

- „Sarul" a relatat prof. [redacted] din [redacted] - str. [redacted] Bl. [redacted] Sc. [redacted] ap. [redacted]

"... Multe mulțumiri pentru ocrisoare și revistă, pentru problemele publicate în „Hungur Alb."

Intr-adevăr, este un lucru coordonator de revistă, același inimos tânăr precum te știam din facultate ....

Nu știu ce anume te-ar mai interesa din materialele ce am publicat. Ți am trimis din Moscu cărțile apărute în franceză și engleză. Articolul de lingvistică e tot în engleză și face o mică statistică asupra poeziei românești contemporane. ..."

N.N. trimite totodată și 6 probleme de matematică.

R/S/50/0048224/19.II.'85
25
2 e 7
e 4 m 1

S3/C.F.

C.N.S.A.S.
SERVICIUL
ARHIVA

23 -07- 2002

Cnj-Corbanu Fl

0021761/21.02.1985

238

- Notă -

- „Sanu" a trimis redactorului revistei „Romuri" - M. Sorescu - trei poeme și, printre altele a făcut precizarea că lucrările literare se semnează cu pseudonimul „Ovidiu Florentin" iar cele de matematică cu numele real.

S3/CF.

AD/S/50/0048225/19.II.'85
25
2 ex
ex. nr 1

23 -07- 2002

C.N.S.A.S.
SERVICIUL
ARHIVA

Cmp Corbanu Fl. 0021759/21.02.1985

239

- Notă -

- „Sarul" a trimis în ziua de 16.II.985 mai multe probleme de matematică Prof. emerit dr. Nicolae Negoescu din Timisoara - Lic. A. Daicoviciu Loga - pentru a fi publicate în Revista Matematică.

S3/C.F.

AD/S/50/0048227/19.II.985
2 ex
ex. m1

0021753/21.02.1985

C.N.S.A.S.
SERVICIUL
ARHIVA
23-07-2002

Cmp. Crăbanu Fl.

240

-Notă

- [redacted] din [redacted] a relatat lui „Savu":

„Am primit scrisoarea D-tale în ziua de 11 febr.

Îți înțeleg amărăciunea... Dar ce poți face? Fiindcă, vorba cronicarului, „nu e omul preste vremi ci vremile preste el". Cît despre dicționar, nu-ți face probleme. E ca și cînd l-am primit, atît de sigur sînt că mi-l trimiteai în condiții normale. Mai rău e că nici eu n-am izbutit să scriu în „Luceafărul". Ai văzut: companii după companii...

Aș dori să nu ne ocolești cînd ai drume pe aici, prin capitală. Îți doresc sănătate cu toți ai d-tale și - încredere în viață.-

Am transmis salutările d-tale colegilor, care ți le întorc la rîndul lor cu simpatie."

S3/331/C.F.

RO/S/258/0048233/19.II.985
2 ex
ex. m1

23 -07- 2002

C.N.S.A.S.
SERVICIUL
ARHIVA

21.02.1985

Cm, Gabanu Fl.
Să solicităm date despre
gazetele lui „Savu"
Gst Wilh

0021757/21.02.1985

241

Nota -

„Savu" a relatat Prof. [redacted] din [redacted]
str. [redacted] de [redacted] Bl [redacted] sc [redacted] ap [redacted] jud [redacted]

"---. Nu s-a mai plecat în Maroc. Nici un profesor și nici un inginer. Tensiunea oficială - neînțelegere financiară între țări. -
Totuși, prin noiembrie anul trecut am fost 3 săpt. să îmi ridic lucrurile, să distribui unele cărți și să imprim „Whole Number Algorithms... și un articol de lingvistică. - - - -
Sînt coleg la Lic. N. Bălcescu cu [redacted], [redacted], [redacted]....

Mă obișnuiesc mai greu cu situația ostă, mai ales că planificasem publicarea în Maroc și a altor cărți (în 2 ani acolo am publicat 6 cărți). Îmi pare rău că nu mai putem continua proiectata colaborare matematică a acelei cărți. Dacă voi prinde însă altădată încă o cooperare, nu vom pierde ocazia. ... Am reușit să mi plasez o problemă în A.M. Monthly. - - -
Ce ai mai rezolvat cu Soc. Americană de Math.? Ți-am acceptat alte modalități de plata cotizației? Acum sînt și eu în aceeași situație. Am valuta în cont personal, nu pot trimite în SUA - legi și legisoare - - -"

AD/S/SD/0048229/18.II.85

S3/CF

0021752 / 21.02.1985

23 -07- 2002

C.N.S.A.S.
SERVICIUL
ARHIVA

Inj. Corbanu Fl.

242

- Notă -

- „Sarru" a trimis lui Adrian Păunescu o scrisoare deschisă, relatînd:

„În virtutea dreptului la replică, vă rog să publicați următoarele rînduri, ca răspuns la articolul „În căutarea identității" semnat de Constantin Dumitrache în „Lamuri" nr. 10/1984 asupra volumului meu „Le sens du non-sens" (Ed. Artistiques, Fès; două ediții 1983 și 1984.

Acest articol conține inexactități, dovedind lipsa de documentare a lui C.D. - - - - "

N.N. În continuare face o expunere de argumente pentru a dovedi nelamenicia criticii adese de C. Dumitrache.

Același conținut l-a trimis și lui Eugen Barbu.

S3/C.F.

AR/SR5/0048234/ 18-II 985
2 ex.
04.M1

Cuj Coleanu F.C. 0021751/21.02.1985

C.N.S.A.S.
SERVICIUL
ARHIVA
23 -07- 2002

243

Notă -

- „Savu" a relatat lui Marin Sorescu din Craiova - Revista Ramuri - de Sărăuești nr 3 bis:

„....Îmi pare rău pentru ratarea întâlnirii din Maroc, la Congresul de poezie. Dar nu este vina mea. Contractele românilor cu marocanii au fost rupte chiar în sept. când să plecăm. Vici un profesor român, și mai inginer, nu se mai găsesc în Maroc. Până în '84 lucraseră chiar și la Marrakech, deci ați fi putut oricum să întâlniți vreunul. A fost o neînțelegere financiară - versiunea oficială - cică s-ar fi cerut 1800 $ pe cap de cooperant român, în timp ce un francez, american, etc. (din Vest) era plătit pe jumătate. - Eu mă găseam la 14 sept. într-o situație critică. Am apucat să mai plec prin noiembrie trecut câteva săptămâni ca să-mi iau lucrurile: În prezent sînt prof. de matematică la Lic. N. Bălcescu din Craiova. V-am scris ca nu cumva să fiți supărat pe mine. De fapt nă puteți convinge că această nevoie ~~[illegible]~~ neplecare a fost în masă, contractele fiind tăiate în ultimă instanță de guvernul român.

Am citit cu stupoare articolul lui Dumitrache din „Ramuri" 10/1984. Nu m-aș fi așteptat la atâta negativism din partea lui (asta pentru că nu am fost cu [redacted], Omul este pornit, pur și simplu, nu să critice ci să anuleze....."

N.N. În continuare aduce argumente pentru a demonstra netemeinicia articolului critic scris de C. Dumitrache la adresa sa.

S3/331/C.F.

ARS/2 ... 0048240/
2 ex.
ex. nr 1
14 II 985

0021671/14.02.1985

15.02.85
Com. Ciobanu Fl.
Exploatare
gst. W.Ltz

23-07-2002

244

C.N.S.A.S.
SERVICIUL
ARHIVA

- Notă -

- „Sanu" a trimis Prof. emerit Dr. Nicolae Negoescu de la Lic. „C. Daicoviciu Loga" din Timișoara - 5 probleme și 3 articole pentru „Revista Matematică".

Totodată a făcut precizarea că la deraciona lucrează la „Licăriri" împreună cu [redacted] precum și ceilalți profesori de matematică.

S3/331/C.F.

AD/S/50/0048172/14.II.985
2 ex.
ex. m/

0021595/11.02.1985

Cînj Ciobanu Fl.

245

- Notă -

23 -07- 2002

C.N.S.A.
SERVICIU
ARHIVA

- „Sarvu" a relatat lui Radu Bănică din București - Redacția revistei „Tribuna României" - Bd. Dacia N. 35, - Asociația România - :

„Așa cum v-am spus într-o vizită pe care v-am făcut-o la redacție, nă trimit acum câteva materiale pentru „Convergențe Românești" (D-lui C. M. Titus)..."

- Poeziile în cauză erau însoțite de scrisoare cu următorul conținut:

„Pentru Dr. C. Michael - Titus
M.A., FIL
44 Howard Road,
Upminster, R.M 14 2 UF - England

Stimate D-le Titus,
Aveți alăturat 20 poeme pentru revistă, așa cum v-am promis în scrisoarea mea din decembrie 1984 pe care sper că ați primit-o.
M-ar bucura să-mi confirmați primirea.
Voi succese în activitatea Dv. de editor.
Cu admirație ---"

N.N. Poemele sînt semnate cu „Ovidiu Florentin" - (adresa) -

DO/S/0048123/7 II 985

S3/C.F.

021571/09.02.1985

MINISTERUL DE INTERNE

UNITATEA 0647

Nr. 0408865

SECRET
(după completare)

Ex. nr. 1

C.N.S.A.S.
SERVICIU
ARHIVA
23-07-2002

NOTĂ DE RELAȚII

Către, INSP. Jud. DOLJ / SECURITATE

Sursa : 420903 / 7.02.85 informează :

La data de ..... numitul (~~obiectiv~~) :

Numele și prenumele SMARANDACHE FLORENTIN

Nume anterior ..... Pseudonim .....

Alte persoane de la aceeași adresă .....

Țara ROMANIA 132 Jud. DOLJ

Localitatea CRAIOVA

~~Strada~~ ROVINE

Nr. ..... Bloc 436 Scara ..... Apartament 19

Altă adresă .....

Adresa intermediară .....

Caracteristici ale persoanei profesor

transmite către (~~obiectiv~~) :

Numele și prenumele CHANTAL SIGNORET

Nume anterior ..... Pseudonim .....

Alte persoane de la aceeași adresă .....

Țara FRANȚA 114 Jud. .....

Localitatea AIX-EN-PROVENCE 13100

Strada DES CORDELIERS

Nr. 48 Bloc ..... Scara ..... Apartament .....

Altă adresă .....

Adresa intermediară .....

Caracteristici ale persoanei .....

prin intermediul ..... următoarele (a se vedea verso).

Relația dintre sus-numiții se caracterizează prin :

Domeniul 1080 Esența legăturii neoficiale 917

Metoda transmiterii în clar M

Limba folosită francezii FR

Gradul de rudenie cunoștințe N

Caracterul legăturii interes R

Mod de transmitere ..... Nivelul legăturii .....

Măsuri specifice C.F. J

Opțiune .....

Sursa mai informează : 1 .....

2 AIRECTIA I

3 .....

Anexe MO. brut. 1622

SEF UNITATE

ÎNTOCMIT,

MAP G.

Verificat :

Încărcat :

Nr. ex. 3

146v
C.N.S.A.S
SERVICIUL
ARHIVA
23 -07- 2002

„Dragă traducătoare...
mulțumesc d-lui [redacted] și
dvs. pentru adresa din Canada. Am
ajuns de această revistă, și un
prieten român - canadian ([redacted]
[redacted]) mi-a dat o altă adresă...
dar trimiterile din România în
străinătate - mai ales a manus-
crisele - se fac cu autorizație
specială... Este posibil? (de a trimite
câteva traduceri la d-l CORNELIU-
DIMA DRĂGAN pentru „TRICOLORUL")
În ce mă privește aș face tot posi-
bilul de a publica manuscrisul
(dar difuzarea?). Sar putea
doca norocul îmi surâde, să fac
alte cooperări. Scrieți-mi despre
proiectele Dvs. din vara acestui an.
Veți veni în România? Vă aștept.
Pentru aprobare am nevoie de invi-
tație... Nu trebuie să spuneți că
eu v-am cerut-o... De la noi se
lese mai frea în Vest. Am deja
pasaport, dar îmi trebuie vizo
Invitația dvs. o voi prezenta la
pasaporte, deci va trebui să pară ca
o propunere a dvs...

NN Persoane din țară mai ste în legătură
cu TITUS MICHEL din ANGLIA Sfectiul S50 / N.A.
- Persoane din străinătate nu figurează în evidențe

0021556/08.02.1985

08.02.85

Cmp. Ciobanu Fl.

Să comunicăm la I.J. Vîlcea Intenția de deplasare a lui „Savu" –

Cpt M. Ce

C.N. SERVICIUL ARHIVA 23-07-2002

24

– Notă –

– „Savu" a relatat lui [redacted] – [redacted] – Asezămîntul cultural „V. Bălcescu" – str. Gener. Praporgescu 32 B – Rm. Vîlcea:

„... Starea depresivă în care mă găsesc de la brusca intrare în realitate de pe aici m-a făcut să uit și de corespondență și de tot.

M-a bucurat încuderea pe care mi-ați acordat-o mereu și-mi amintesc cu plăcere de frumoasele întîlniri și petreceri din vara trecută de la Rm. Vîlcea ... Nu știu dacă am ajuns sau nu materialele de la Arhivele Statului Dej la Vîlcea, așa cum promisese dl. [redacted] sau dacă [redacted] a mai primit un plic trimis de mine din Maroc – prin nov. 1984 – cu altă corespondență (plicuri) în el. Ați depus și dv. tot ce primiseți de la mine? ... Mai apare „Vîlcea literară"? Parcă dădusem și eu unele impresii marocane. Va trebui să fac luvile acestea un drum la Rm. Vîlcea pentru câteva probleme personale. Vă voi căuta ingreșit, sor mai trecem pe la Alutus ..."

AO/S/50/0048109/7 II 950

2 ex.

ex. nr. 1

S3/C.F.

C.N.S.A.S
SERVICIUL ARHIVA
23-07-2002

0021421/02.02.1985

INTRARE Nr. 0010466
19 85 Luna 01 Ziua 31

Sv. Lăzuy Dinu explicație în cât cât mai sus

= Notă =

Cmj. Ciobanu Fl

248

„SAVU" a primit o comunicare din Franța, de la următoarea adresă:

Département de Roumain
Université de Provence
29, avenue Robert Schuman
13621 Aix-en-Provence
FRANCE

02.02.85 Să solicităm la S explicații cpt. de la

- nu cunoaștem conținutul?

C.M./S/25/0047983/30 I 985
Nr. ex. -2
Ex. nr. -1

SI/106/D.P.

0021420/02.02.1985

Cmj. Ciobanu

Sv. Lăzuy Dinu explicație cât mai sus

INTRARE Nr. 0010461
19 85 Luna 01 Ziua 31

= Notă =

249

„SAVU" s-a adresat Analelor științifice ale Universității A.I.Cuza din Iași Seminarul de matematică, jud. Iași:

„Vă trimit un extras al unui articol de lingvistică matematică apărut în Maroc: «Linguistic-mathematical statistics in recent romanian poetry»

În curînd vă voi trimite și un exemplar al unei alte cărți ce mi-a apărut în Maroc: „Whole number algorithms to solve linear equations and systems"

C.M./S/25/0047952/24 I 985
Nr. ex. -2
Ex. nr. -1

SI/106/D.P.

C.N.S.A.S.
SERVICIUL
ARHIVA

23 -07- 2002

0021422/02.02.85

0010465

01 Zina 31

Nota = 85

Cm. Crobanu Fl.

„SAVU" a relatat lui Ion Tachia Pa-
tomirescu din [redacted], [redacted]
[redacted] nr. [redacted], Bl [redacted], sc [redacted], ap [redacted].

250

„Literatura română a murit pentru mine, dar eu încă supraviețuiesc. Mă înăbuș aici, sînt ca o plantă fără apă, soare. Trăiesc din amintiri. Mă înăbuș - bineînțeles - dar nu ... căldură! Cel mai rău pentru un om este cînd nu mai are nici speranțe, cînd și-a pierdut și speranțele. Atunci trăiește doar pentru a-și aștepta moartea. Asemeni lui Dante: Voi, ce intrați aici, lăsați orice speranță!

Eu le-am lăsat, deși mă împacrăn cu gîndul acesta. Mă simt ca un om mort, care își supraviețuiește sieși.

Nu mai aveam intenția de a-ți scrie, dar punînd mîna pe condei mă mai descarc sufletește. Ce-ar mai fi de făcut, optimistule? Poate îmi insufli puțin din curajul tău. Îmi place că ești optimist, adică idealist (în condițiile acestea) - te sfătuiesc să citești printre... rînduri.

Știi că s-au desființat studiourile teritoriale de radio? La fel se aude și despre Editura Scrisul Românesc (vezi accelerează-ți publicarea volumului) ca și a revistei Ramuri. Cam de aceeași desființare se vor „bucura" și alte reviste și edituri provinciale. Și așa se publicau destule timpenii (Mă uit la Craiova cum ramurile zac prin chioșcurile de ziare.

O chestiune: vreau să te întîlnesc odată

23 -07- 2002

C.N.S.A.S.
SERVICIUL
ARHIVA

250v.

pentru o problemă importantă. Caută-mă în Craiova, sau cînd te găsesc la Filiași? Care mai e viața prin Banat? Orecum, ești mai aproape de Vestul Civilizat și mai îndepărtat de Estul Sălbatic"

C.M./S/25/2047985/30.I.985
Nr. ex. -2
Ex. nr. -1
SI/106/D.P.

NS – În 10 file prezentați situația obiectivului în sinteză cu propuneri concrete în scopul reluării contactelor în scopul influențării pozitive și determinării de a renunța la ostilul de atitudine

Măsuri și de documentare a activității total tendențioase a celui în cauză

Col. [illegible]

C.N.S.A.S.
SERVICIUL
ARHIVA

23 -07- 2002

0021317/29.01.1985

Nr. 0010388
01 28

Lim. Ciobanu F. Ivan-Limaj
Dinia
explorare
Cor mu

- Notă -

251

„SAVU" a primit două comunicări de la adresele:

- American Romanian Review
  Theodore Andrica
  editor
  17313 Puritas Avenue
  Cleveland, Ohio 44135

- Kenneth A. Ross, Secretary
  The Mathematical Association of America
  University of Oregon
  Eugene, OR 97403-1222

Nu cunoaştem conţinutul

C.M. 15/25/0047943/24.I.85 SI/106/D.P
Nr. ex. - 2
Ex nr. - 1

C.N.S.A.S.
SERVICIUL
ARHIVA

23-07-2002

0021318/29.01.1985

Tru. Ciolanu

Nr. 0010387

„Notă"

„SAVU" a relatat prof. [redacted] str. [redacted], Bl. [redacted], sc. [redacted], ap. [redacted], Bacău:

252

„Continuă să mai primesc scrisori de pe la prietenii și Universitatii din lume. Cam vreo 500 scrisori străine mi le-au solicitat cu din Rm. Vilcea (cu sînt vîlceau de origine) pentru un fond al lor (timbre străine, ștampile, autete etc.)

În noiembrie 84 am fost din nou în Maroc pentru 3 săptămîni să mi iau lucrurile - timp în care am mai publicat o carte de matematică și un articol.

Toate contractele cu Maroc s-au rezilat. Așa că toți românii au fost nevoiți să revină."

C.M. 13/25/0047941/24.I.1985
Nr. ex. -2
Ex. nr. -1

SI/106/D.P.

0047758
16.I.985

MINISTERUL DE INTERNE
INSPECTORATUL JUDETEAN DOLJ
- Serviciul I -

STRICT SECRET
Ex.unic

Nr. 0010106 din 11.01.1985

APROB,

253

Tăcut fără [illegible]

Către
SERVICIUL "S"

Rugăm să ne comunicaţi date despre:

Numele SMARANDACHE prenumele OVIDIU FLORENTIN pseudonimul „SAVU", ţara R.S.R., localitatea CRAIOVA judetul DOLJ str. ROVINE Bl. H 36, Sc. 1. Ap. 19.

Interesează în mod deosebit următoarele: Relațiile sale din țară și natura acestora. Relațiile cu un anume [redacted] - din [redacted] din [redacted]. Alte date de interes operativ

Datele obţinute să ne fie trimise la indicativ 106/DP tovarăşului lt. maj. Dina Paul, telefon 154, care va ţine contactul operativ cu dv. în această problemă.

Măsuri speciale ce urmează a fi luate:

Datele ce le veţi obţine să ne fie trimise pînă la 31.XII.1985

SEFUL SERVICIULUI
Colonel,
Serban Pascu

C.N.S.A.S.
SERVICIUL
ARHIVA

23 -07- 2002

Ion Lăman
Dina
exp. Ion

Ing. Smaranda
Sua în lucru

INTRARE N. 009981
19 85 Luna 01 Ziua 05

289

254

- Notă -

Un anume Ovidiu Florentin din Craiova a relatat, printre altele, profesorului și poet Ion Pachia Tatomirescu de la Lic. industrial nr. 1 din Filioși:

"..... am primit scrisoarea ta trimisă la Craiova, dar pe cea trimisă în Maroc astă vară nu am mai găsit-o. O parte din corespondență mi-a fost trimisă la Ambasadă în Rabat de un profesor din Nadar, român ..... Mi le-a dat consulul român (cred că știi că ăștia se ocupă mai mult de spionaj sau, hai să-i zic, de transmiterea de informații.....

Am trimis articolul tău (postfața) în Anglia lui Michael Titus. I-am spus să-mi scrie în România - deși nu îndrăznea, pe la începutul lui '84 era astă - .....

Vreau să termi complet cu literatura... Nu citesc nici o carte rom., nici o revistă sau ziar ----!

N.N. Se pare că cel în cauză se numește Smarandach F. și domiciliază în cart. Romîne - Bl. H36 ap 19 - despre care am semnalat cu N. 0027952/26.XI.'84

Anexăm fotocopia.

SI

AC/S/25/0047401/3 I 985

C.N.S.A.S.
SERVICIUL
ARHIVA
INTRARE Nr. 002449
1984 Luna XI Zi 27
3-07-2002

255

- NOTĂ -

Prof. F. SMARANDACHE din Craiova, Rovine, Bl. H36, ap. 19 a relatat lui [redacted]; din Rm. Vîlcea, Arhivele Statului - filiala Vîlcea, str. General Praporgescu:

„De cîteva zile m-am întors din Maroc. Așa cum i-am scris d-lui [redacted], am fost să-mi iau lucrurile, valuta, cărțile etc.

Vă rog să modificați fișa mea din Enciclopedia vîlceană pe care o pregătiți cu următoarele adăugiri:

- reviste literare la care am colaborat: „Carpați" (Sydney, Australia)
- reviste matematice la care colaborez („American Mathematical Monthly" - Santa Clara, California, U.S.A)
- cărți de matematică publicate: „Whole number algorithms to solve linear ecuations and systems" (Editions Scientifiques, Casablanca 1984)
- articole de matematică publicate: „Linguistic - mathematical statistics to romanian contemporan poetry" (Editions Scientifiques, Casablanca, 1984, Maroc)

Adăugați cartea de matematică și cele două reviste - mai ales cea americană. Pentru această revistă am scrisoarea de confirmare a lor (în USA se semnează aceste drepturi de autor)

În prezent bagajele mele sînt în vamă la Otopeni, le-am trimis separat printr-o societate marocană FRET. Eu am venit prin Budapesta; de acolo cu un tren pînă în Arad - am plătit în F.F.

V-a anunțat, cred, d-l [redacted] de neplecarea noastră în Maroc (rezilierea tuturor contractelor între cele două țări); o nouă neînțelegere le are acum țara cu Algeria (aceeași soartă deci cooperanților din Algeria)

Despre volumele din Franța vă voi anunța la timp.

Traducătoarea Signoret va veni să mă viziteze în România. Dacă venim prin Rm. Vîlcea vă vizităm (v-o prezint) - este o domnișoară drăguță. Scrisorile de la ea vor fi trimise spre Arhivele Vîlcei.

Nu știm ce ați realizat cu plecarea în Italia. Adresa

255

C.N.S.A.S.
SERVICIUL
ARHIVA
23 -07- 2002

mea în Maroc ar fi trebuit să fie: Lycée Al Matar, Nador
Ar fi fost prea frumos să ne fi întâlnit la Mediterană.
Toți cooperanții au regretat.
În prezent sînt la „Liceul N. Bălcescu" din Craiova

C.M./S/25/0027952
Nr. ex. -2 26.XI.84
Ex nr. -1

S. I

MINISTERUL DE INTERNE

UNITATEA 0647 Buc

Nr. 0430839 din

SECRET (după completare)

Ex. nr.

NOTĂ DE RELAȚII

Către, INST. Rad. VÎLCEA

Sursa: 420903 / 31-7-84 informează:

La data de ..... numitul ~~(obiectiv)~~:

Numele și prenumele OVIDIU FLORENTIN SMARANDACHE

Nume anterior ..... Pseudonim .....

Alte persoane de la aceeași adresă .....

Țara ROMANIA C132 Jud. VÎLCEA / VL

Localitatea BALCEȘTI / 0945

Strada ..... / .....

Nr. ..... Bloc ..... Scara ..... Apartament .....

Altă adresă .....

Adresa intermediară .....

Caracteristici ale persoanei .....

transmite către ~~(obiectiv)~~:

Numele și prenumele TREPS FRÉDÉRIC / .....

Nume anterior ..... Pseudonim .....

Alte persoane de la aceeași adresă .....

Țara FRANȚA / C114 Jud. ..... / .....

Localit[redacted] / 59590

Strada [redacted] / .....

Nr. [redacted] Bloc ..... Scara ..... Apartament .....

Altă adresă .....

Adresa intermediară .....

Caracteristici ale persoanei critic literar

prin intermediul ..... următoarele (a se vedea verso).

Relația dintre sus-numiții se caracterizează prin:

Domeniul OAMENI DE ARTA / P080 Esența intenții de a publica / S69 în străinătate / .....

Metoda transmiterii în clar / M / .....

Limba folosită franceza / FR

Gradul de rudenie ..... / .....

Caracterul legăturii interes / R

Mod de transmitere ..... Nivelul legăturii ..... / .....

Măsuri specifice CF, xeroxare / T / F / .....

Opțiune .....

Sursa mai informează: 1 ..... / .....

2 DIRECȚIA I / .....

3 ..... / .....

Anexe M.O. Prod. [illegible]

ȘEF UNITATE

ÎNTOCMIT, MH-G

Verificat: .....

Încărcat: .....

Nr. ex. 3

Rectificat B. 1051 (Omit ...) [illegible]

C.N.S.A.S. SERVICIUL ARHIVA 23-07-2002

02-08-1984 756

C.N.S.A.S.
SERVICIUL
ARHIVA
23 -07- 2002

„Dragă domnule Treps, vă mulțumesc pentru scrisoare și vă răspund imediat: „SENTIMENTE FABRICATE ÎN LABORATOR" publicată de... EDITIONS DE FÉS (MAROC). Trăiască Marocul. Aveți un exemplar din acesta... Am vrut să scriu diferit, în comparație cu alții, să creez un nou stil, să mă joc cu cuvintele, să glumesc, să spun ce nu s-a mai spus, etc. Un prim cititor l-a salutat. Acesta a fost, nu este greu de ghicit, EUGEN IONESCO, cel mai mare scriitor român al tuturor timpurilor. De altfel în MAROC, am ținut legătura cu el prin scrisori... Aștept cu interes părerile Dvs. privind creațiile mele. În ce privește manuscrisul meu „ANTICAMERE(LE)" vi-l voi trimite la toamnă, căci se găsește în MAROC. Sînt de acord, dacă va fi posibil a-l publica la Dvs., în cadrul editorului, sau de a face o asociere autor-editor. S-ar putea să ne înțelegem? Este posibil a face a distribuire în MAROC prin intermediul SOCHEPRESS în nouă din cele mai mari oraș marocane. Acesta societate cere 40% din vînzare (Este prea mult?). Cărțile publicate au fost trimise direct prin poștă... Pentru alte publicații ale mele vă face același lucru. Dacă vă face plăcere, scrieți-mi la adresa „LES HERBES ROUGES", ca și la alte adrese de reviste literare din QUEBEC, Elveția, Tunisia, Algeria, etc..."

Ovidiu Florentin

Ovidiu Florentin
Smarandache,
0945 BĂLCEȘTI,
JUD. VÎLCEA,
Roumanie.

Le 19 juillet 1984

Cher Monsieur TREPS,

23 -07- 2002 C.N.S.A.S. SERVICIUL ARHIVA

Le plaisir de notre correspondance sera, bien sûr, de ma part.

Je viens de recevoir votre courrier, et je vous réponds immédiatement.

Voilà, les "Sentiments fabriqués en laboratoire" sont publiés aux mêmes Éditions de Fès (Maroc). Vive le Maroc!.. Vous en avez un exemplaire.

Je vous prie de ne pas confondre les "Formules pour l'esprit" avec "Le sens du non-sens". Ceux sont tout à fait différents.

Les "formules" sont des poèmes surréalistes. Bref. "Le sens..." constitue quelque chose d'anti-littérature (à mon avis), des contre-sens, des non-vers, poèmes paradoxaux. J'ai voulu écrire différemment par rapport aux autres, créer un nouveau style jouer sur les mots, plaisanter, dire le non-dit etc. Un premier lecteur l'a salué. C'était, ce n'est pas difficile à trouver, Eugène Ionesco: le plus grand écrivain roumain de tous les temps!

D'ailleurs, au Maroc j'ai été en contact avec lui (par des lettres).

Les "Sentiments" sont dans la ligne surréaliste des "formules" et ont été écrits avant ces dernières. J'y essaie de faire une liaison entre

23 -07- 2002

C.N.S.A.S.
SERVICIUL
ARHIVA

les mathématiques et les poèmes ("littérature mathématique"; voir la page 2), c'est-à-dire, on peut composer des vers à l'aide simplement des procédés... logiques! (Un article en ce sens: "Procédés logiques dans la création illogique", je publierai (en français) dans une revue de l'Angleterre éditée par Panopticum Press London.) Donc, de la poésie rationnelle?

1. De toute façon, je vais attendre avec intérêt toutes vos opinions concernant mes créations. En ce qui concerne mon manuscrit "Antichambres...", je vous l'enverrai dans l'automne, car il se trouve au Maroc. Je suis d'accord, s'il serait possible, de le publier chez vous à compte-d'éditeur, ou bien de faire une association auteur-éditeur. On pourra nous compendre?

Il est possible de faire une distribution au Maroc par l'intermédiaire de Sochepress dans les neuf plus grandes villes marocaines. Cette société demande 40% de la vente (c'est déjà trop?). Le prix est établit lui-même par l'auteur. Les livres que j'ai publiés ont été proprement envoyés par la poste (c'est moins cher au Maroc) de moi-même aux Universités, revues, personalités littéraires dans des dizaines de pays.

Pour mes autres publications je ferais la même chose.

Je n'ai pas pu entrer en possession de "25" qui publie une chronique sur les "formules". Je vous prie
2. de m'envoyer une copie (photocopie) entière de cette chronique. Ça va me faire un grand plaisir, quelqu'elle soit. Jusqu'à là, je me contente avec vos lignes citées.
3. S'il vous plaît écrivez-moi l'adresse de "les Herbes Rouges" comme d'autres (adresses de) revues littéraires du Québec, de la Suisse, Tunisie, Algérie etc. (de langue française). Celles-ci m'aident dans la distribution.

J'espère que vous allez me répondre à propos de ces trois questions. Avec amitié, Ovidiu Florentin

512

C.N.S.A.S.
SERVICIUL
ARHIVA

23 -07- 2002

C.N.S.A.S.
SERVICIUL ARHIVA
23-07-2002

209

8914

17

S.O.F.I.

OVIDIU FLORENTIN din Bălceşti-Otetelişul jud.Vîlcea,îi relatează lui Mister ION PACHIA TATOMIRESCU din [redacted], Str.[redacted] Nr.[redacted].Bl.[redacted].Sc.[redacted].Ap.[redacted].jud.[redacted] că privind viitorul (sau prezentul) său grup te rog să-l laşi intitulat mai de grabă "dispotivism" decît paradoxism,este mai aproape de ceea ce vrei tu.Apropo m-ar interesa şi pe mine statutul grupului şi care sînt membrii lui,aş vedea dacă mă pot încadra în el .

Nu am cunoscut şi cunosc destui falşi patrioţi,patriotismul fiind în momentul de faţă o conjunctură,recunoaşte,că mulţi scriu,aşa pentru a face publicaţie,sau e linguşi,pentru bani,glorie,(dar este o glorie efemeră) .

În cazul unui război,sau calamităţi,tot ţăranul de la sapă şi muncitorul va lupta,va construi (reconstrui), în timp ce cîte un"mare poet" va da din gură recitînd poezii patriotice " cei din casă au să sune " ei fiind la adăpost cu de toate cu burta umflată-de carne şi . . . . . Ei vor zice : sup-toţi proştilor ! " Muriţi proştilor ! " Eu sînt poetul vostru care are dotoate,eu cînt hei - rup ! " Şi voi tăiaţi lemne " , dar pe urmă poetul,el,ca şi alţii (ceilalţi) comandanţi dăr bucăţe, vor fi eroii . Ura ! Hurăăă ! Trăiască poetul Păunescu ! ! .

Sper că tu eşti totuşi cu adevărat patriot (nu patrihoţi !) .

Privind lecturile mele,află că citesc cam ce mă îngerează pe mine,mă pe alţii.

În occident (sau din occident) am citit " ceea ce nu se poate citi aici " şi cred că bine am făcut,acum îmi dau seama că unilateralitatea ta, eşti complicatamente îndoctrinat .

Lucea spunea vorbeşte de o " universalitate" a culturi deschise (deschidere) a ei sore origine - fără a-i da într-una cu importanţe "culori locale " . Ce culoare de fapt am avea noi ? ! .

Dar cred că vorbim limbii diferite,mă dezamăgeşte.

Îţi spun,că şi eu sînt patriot,dar în felul meu şi chibzuit şi fără naţionalism govin . Joyce,scria despre Irlanda că este "scroafa care după ce îşi naşte puii,îi mănîncă" ! .Şi totuşi este unul din marii Irlandezi şi Irlanda îl aniversează . Vrei să spui cumva că Joyce a fost patriot ? .

Sînt oameni care îşi slujesc ţara mai bine din afară,decît din-ăuntru (Eliade Ţzara,Ionescu etc) ce crezi,dacă Eliade ar fi rămas în Romînia ar fi fost,el Eliade ? . Să fim serioşi ! Şi cînd te gîndeşti că în Larousse-ul francez a trecut ca " scriitor român" . Uneori ne distrugem pe noi înşine. Este o autodistrugere .

Tu îmi tot dai cu Blaga şi Stăncescu,dar i-a spune-mi ai citit C.V. Gheorghiu (cel mai mare prozator român al tuturor timpurilor) Ţzara (poemul . . . . . ,,astradusă în română - din patriotism desigur !) .

Aştept aşa dar ; studiul O.Fl. şi adresa lui Vasile Versavia , statutul grup,din potrivă şi membrii lui,cronicule despre paradoxism,foiolor pentru C.M.Titus.

Lui Alexandru Tzanopule am trimis " Formulus " şi mi-a răpuns într-o română aproape ferfectă,plus fraze în franceză .

Dacă treci prin Craiova, sună-mă la telefon 38.128,s-ar putea să fiu la început de septembrie,nu ştiu precis dacă am să stau la Bălceşti pînă pe 1o septembrie .

17.08.85

Te îmbrăţişez cu gînduri bune -
[redacted]
Vîlcea şi Timişoara .

MG/S/.45 Nr.00356/25/1984.
Nr.ex. 4 :
Nr.ex. 3 :

C.N.S.A.S.
SERVICIUL
ARHIVA
23 -07- 2002

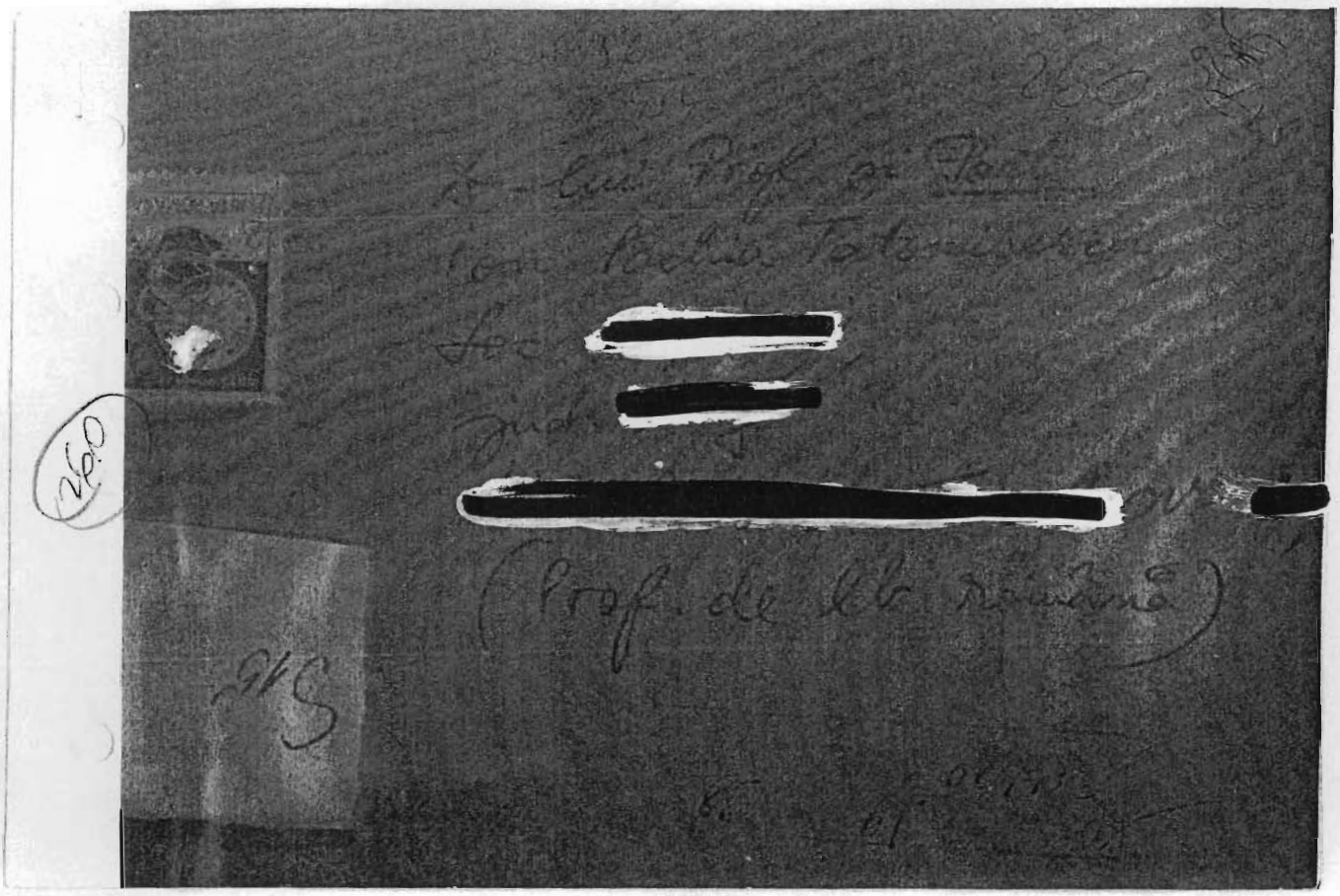

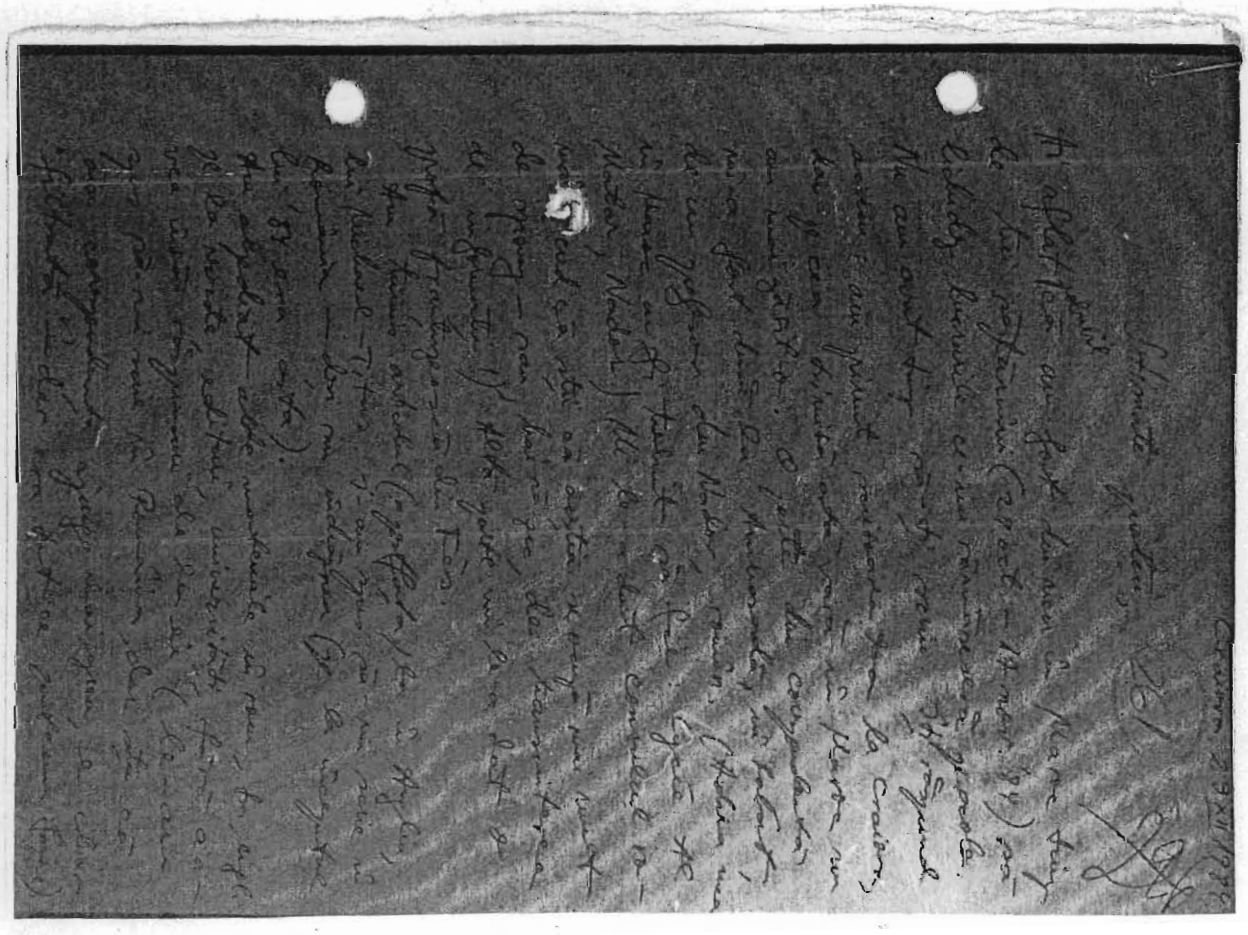

C.N.S.A.S.
SERVICIUL
ARHIVA

23 -07- 2002

Am publicat doar cartea de matem., și un articol de lingvistică la Casablanca, iar în USA mi-a apărut o problemă de mat în Monthly. Atît. Nu am avut timp de Antologie (timp prea scurt, și alte chestiuni).

Signoret, săraca, îmi traduce în continuare și sperăm că editorul din Lille (Franța) ne va ajuta. Păstrez o parte din valută pentru a face o vizită în Franța (la ea și alți doi profi francezi prieteni). Tăierea contractelor m-a nenorocit.

Dar nu mă mai interesează literatura română, în condițiile în care numai prinii pot publica și scrie, iar alții doar aplauda. Am făcut bătături la mîini. (Aceeași soartă este și în știință — în special în matematică: de cinci ani mă căznesc să mă înscrin la doctorat — de două ori am fost refuzat chiar de la înscriere pt. că nu mă încadram în legile acestea rigide. Așadar și matematica a devenit o știință privată, de [illegible]... Nu mai vorbesc de literatură!

Dacă au potcovar ca Dumitrache (născut în Potcoava, Olt) poate scrie orice despre mine, eu nu am unde să-i răspund. El e proprietar de revistă. Îmi place că tu te bați cu ei, faci eforturi disperate. Pe 10 dec. 84 împlinesc 30 de ani. Îmbătrînesc. Vreau să termin complet cu lit. și mat. rom. (Nu citesc nici o altă rev. sau ziar, nu ascult nici la radio sau TV — doar vreau meci. M-am săturat!) Cînd te voi întîlni (și voi spune mai multe. Deoarece corespondența cu mine nu-ți va mai folosi (eu fiind un neutru, sau un nul din acest moment) dacă dorești, poți să nu-mi mai scrii.

Cu urări în activitatea ta mobosită,

Ovidiu Florentin

C.N.S.A.S.
SERVICIUL
ARHIVA

23 -07- 2002

Sov. Lingvij DIHA explosion în CAT

INTRARE 009970
19.84 01 05

263

= NOTĂ =

Prof. FLORENTIN SMARANDACHE din Craiova, str. Rovine, Bl. H36, ap. 19 a donat Muzeului Literaturii Române articolul său de studii matematice în poezie (statistici, conjecturi):

„Linguistic - mathematical statistics in recent Romanian poetry"

apărut la Editions Scientifiques din Casablanca (Maroc)

Despre susnumitul am mai relatat în nota 0027952 din 26. XI - '84

C.M. /S/25/0047411/4.I.985 S.I

Nr. ex. - 2

Ex. nr. - 1

D. U. I. 742 „Savu”

Vol. 3

(Scrisori trimise sau primite interceptate, Manuscrise interceptate,
Traduceri de scrisori şi manuscrise interceptate din engleză şi franceză în română,
Diplome şi Acte legalizate interceptate, Rapoarte informative,
Note de relaţii,Cereri de investigaţii)

REPUBLICA SOCIALISTĂ ROMÂNIA

23 -07- 2002

SERVICIUL ARHIVA

MINISTERUL DE INTERNE

58997

ARHIVA

FOND INFORMATIV

Dosar Nr. ..... **Vol. Nr.** 3

Privind .....

.....

.....

Data .....

DOSARUL
A FOST ... MAT AZI
04 XII 1993
De ... 05029 ...

4

Urmează Vol. Nr. .....

016304/03.07.1986

MINISTERUL DE INTERNE

UNITATEA 0647

Nr. 0347073 din

23-07-2002

SECRET (după completare)

Ex. nr. 1

02

C.N.S.A.S. SERVICIUL ARHIVA

NOTĂ DE RELAȚII

Către, I.J. DOLJ/3140/C.F.

Sursa: 510811 / 02.07.86 informează:

La data de ..... numitul (obiectiv):

Numele și prenumele PROF. F. SMARANDACHE

Nume anterior ..... Pseudonim .....

Alte persoane de la aceeași adresă .....

Țara ROMANIA / Jud. S III

Localitatea CRAIOVA

Strada ROVINE

Nr. ..... Bloc 436 Scara ..... Apartament .....

Altă adresă .....

Adresa intermediară .....

Caracteristici ale persoanei .....

Prezentați urgent pregunei în legătură cu materialul.

transmite către ~~(obiectiv)~~:

Numele și prenumele GLEASON M. ANDREW

Nume anterior ..... Pseudonim .....

Alte persoane de la aceeași adresă .....

Țara SUA / Jud. .....

Localitatea RHODE ISLAND

Strada POST OFFICE - BOX 6887

Nr. ..... Bloc ..... Scara ..... Apartament .....

Altă adresă .....

Adresa intermediară .....

Caracteristici ale persoanei .....

03.07.1986 Ing. Ciobanu Fl. propune eri

prin intermediul C.B. următoarele (a se vedea verso).

Relația dintre sus-numiții se caracterizează prin:

Domeniul ..... Esența protestatari (declară grevă foamei) B32

Metoda transmiterii în clar / M

Limba folosită engleză / EN

Gradul de rudenie .....

Caracterul legăturii colaborare

Mod de transmitere direct Nivelul legăturii ..... / B

Măsuri specifice M.O.

Opțiune .....

Sursa mai informează: 1 .....

2 .....

3 .....

Anexe 2 mat. - Bord. NR 2417

SEF UNITATE, ÎNTOCMIT, Verificat: ..... Încărcat: .....

Nr. ex. 2

23 -07- 2002 C.N.S.A.S. SERVICIUL ARHIVA

25

"Ar fi trebuit să prezint o lucrare la Congresul Internațional de Matematică 86. Autoritățile române nu mi-au dat viza. Am început greva foamei la 23.06.86. Vă rog să mă ajutați prin publicitate să pot pleca la Congres (am plătit deja taxa de participare).

NN. Vă trimitem alăturat și confirmarea din partea secretariatului congresului pt. lucrarea lui F. SMARANDACHE care e programată pt. 6.08.1986 ora 15.15.

3

1986 International Congress of Mathematicians June 18, 1986

The paper listed below has been scheduled to be delivered on Wednesday, August 6, 1986, at 15:15 .

Title of paper: An infinity of unsolved problems concerning a function in number theory, by Florentin Smarandache

Florentin Smarandache
Department of Mathematics
University of Craiova
Romania

Reference: #ICM-03-339

P.O. BOX 6887
PROVIDENCE, RI 02940
TELEX: 797192

International Congress of Mathematicians 1986

23 -07- 2002
C.N.S.A.S.
SERVICIUL
ARHIVA

International Congress of Mathematicians 1986
Post Office Box 6887
Providence, Rhode Island, USA 02940

AIR MAIL

C.N.S.A.S.
SERVICIUL
ARHIVA

23 -07- 2002

523

AIR MAIL
From: Prof. F. Smarandache,
Porzine Street
Bl. H36, Ap '19,
Craiova,
Romania,
10L POSTA ROMANA
ARTA POPULARA
I: Mr. Andrew M. Gleason,
Post Office Box 6887, Providence
Rhode Island, USA 02940
S.U.A.
PAR Avion
R 3838
C.N.S.A.S.
SERVICIUL
ARHIVA
23 -07- 2002

23 -07- 2002
C.N.S.A.S.
SERVICIUL
ARHIVA

Craiova
the 24.06.1986

(6)

Dear Mr. Andrew M Gleason,

I should must present a paper to the ICM-86: An infinit of unsolved problems concerning a function in number theory. But the Romanian authorities did not accept me the visa. I have began the hunger strike the 23.06.1986. Please help me by publicity in journals, etc. to go to Congress. (I have already payed my preregistrations fees.)

Thank you very much.

Yours sincerely,

Prof. Florentin Smarandache
Romnic Street,
Bl. H36, Ap. 19,
Craiova,
Romania

016324/05.07.1986

(10)

MINISTERUL DE INTERNE

UNITATEA 0647

Nr. 0347231

C.N.S.A.S. SERVICIUL ARHIVA

SECRET (după completare)

Ex. nr. 1

08

23 -07- 2002

NOTĂ DE RELAȚII

Către, I.J. Doly/3000/140/CF

Sursa: 5120/10 / 04.07.1986 informează:

La data de ..... numitul ~~(obiectiv)~~:

Numele și prenumele SIGNORET CH.

Nume anterior ..... Pseudonim

Alte persoane de la aceeași adresă

Țara FRANȚA / Jud.

Localitatea [redacted]

Strada [redacted]

Nr. [redacted] Bloc ..... Scara ..... Apartament

Altă adresă

Adresa intermediară UNIVERSITÉ DE PROVENCE - DEPARTEMENT DE ROUMANIE

Caracteristici ale persoanei

Iulie 1986 S III, pregătiți urgent propuneri cu legătura materialul

transmite către (obiectiv):

Numele și prenumele SMARANDACHE FLORENTIN

Nume anterior ..... Pseudonim

Alte persoane de la aceeași adresă

Țara RSR / Jud. DOLJ

Localitatea CRAIOVA

Strada ROVINE

Nr. ..... Bloc H36 Scara 1 Apartament 19

Altă adresă

Adresa intermediară

Caracteristici ale persoanei

prin intermediul CE ..... următoarele (a se vedea verso).

Relația dintre sus-numiții se caracterizează prin:

Domeniul	Esența
oameni de cultură	relații cu persoane aflate în atenție / E32

Metoda transmiterii clav / M1

Limba folosită francesa / FR

Cadrul de rudenie

Caracterul legăturii prietenie / P

Mod de transmitere direct Nivelul legăturii O / O

Măsuri specifice material original

Opțiune

Sursa mai informează: 1 ..... 2 ..... 3 .....

Anexe MO bord nr. 2426.

SEF UNITATE. ÎNTOCMIT, Verificat: Încărcat:

Nr. ex. 2 ex CL

526

C.N.S.A.S.
SERVICIUL
ARHIVA

23 -07- 2002

105

„Dragă poete,

Totul a sosit perfect. Mai întâi scrisoarea dv., apoi, cea mai tinsin, micul pachet avînd cartea cu poesiile dv. (în care, dragă poete, o mică dedicație ar fi fost binevenită). Cred că e bine să continuați să trimiteți recomandat."

Materialul face referințe la poesii aparținînd obiectivului, pe care persoana din străinătate le traduce, spre publicare în străinătate. Printre acestea: „Viața am trăit-o așa cum mori" cu versul „Becurile se stîng din motive de economie".

C.N.S.A.S.
SERVICIUL ARHIVA
23 -07- 2002

R. des LANGUES ROMA
Département

Resp. CR. SIGNORET
Département de Roumain
Université de Provence
29 avenue Robert Schumann
13621 AIX-EN-PROVENCE
France

UNIVERSITÉ DE PROVENCE
(AIX-MARSEILLE I)
CENTRE D'AIX
29, avenue Robert Schumann
13621 AIX EN PROVENCE CEDEX

PAR AVION

U.E.R. des LANGUES ROMANES
Département de ROUMAIN & de l'AMERIQUE LATINE

Professeur Florentin SMARANDACHE
Str. Rovine
Bloc. H36, sc. 1, et. 4, ap. 19
1100 CRAIOVA
Roumanie

université
de provence
(AIX-MARSEILLE I)
CENTRE D'AIX
29 AVENUE ROBERT SCHUMAN
13621 AIX EN PROVENCE CEDEX
TEL (42) 59.99.30

Aix, le 5 juin 1986

(13)

23-07-2002
C.N.S.A.S.
SERVICIUL
ARHIVA

Cher Poète,

Tout est parfaitement arrivé ! D'abord votre lettre, puis un peu plus tard, le petit paquet avec le livre de vos poésies (dans lequel, cher Poète, une petite dédicace aurait été la bienvenue...). Je crois qu'il faut continuer de votre côté à envoyer en recommandé : la dépense en vaut la peine car cela paraît plus sûr. Donc, tout est bien question Poste, nombreuse même si l'on doit compter sur un laps de temps irrégulier. Je m'attendais à ce que mon paquet-lettre, avec la photo et les illustrations sur la Provence, mette plus longtemps qu'à l'habitude, vu la grandeur de l'enveloppe et sans doute son poids. Quant à vos lettres, je m'aperçois qu'en général elles ont une durée de "voyage" (avec temps de repos certainement...) entre quinze jours et trois semaines suivant les moments.

Parlons poésies maintenant. En premier lieu, les adresses données. Peut-être vaut-il mieux en effet se tourner plutôt vers celle d'Allemagne (espérons qu'ils connaissent le français). Cependant, je ne pense pas le faire tout de suite. Il reste encore trop de choses à finir. Beaucoup de poésies n'ont pas été corrigées une seconde fois et nous devons faire cette correction sérieusement. A ce propos, je vois de plus en plus la nécessité d'une très étroite collaboration entre le poète et le traducteur, que l'éloignement empêche dans notre cas, et surtout l'importance du travail de révision. L'idéal demeure toujours la rencontre et la discussion sur place. Souhaitons y parvenir un jour... De plus, pour cette demande à l'édition d'Allemagne, j'aimerais que

C.N.S.A.S. 135
23-07-2002 ARHIVA

vous me fassiez un plan en gros des principales idées que vous désirez leur soumettre. Toutefois, nous ne devons pas vous donner l'illusion de tout terminer cet été. De nouveau, je suis complètement dépassée par la situation. Le professeur étant rentré définitivement chez lui, le rectorat s'est retrouvé sans personne pour le diriger. L'université fait ce qu'elle peut mais je dois m'occuper de tout. Les examens approchent et c'est l'affolement général. Ce qui implique que mon travail pour mon Diplôme n'avance plus et je me fais à présent me hâter en y apportant une grande attention dans les prochains mois. Mener de front plusieurs choses à la fois demande une discipline d'emploi du temps. Ce que j'essaie de faire. Les "Lois..." étant moins faciles que les "Formules...", elles aussi réclament de l'attention. Elles sont à mon programme d'été, bien sûr, mais il me faudra valentir un peu leur cadence.

Pour cette "dernière retouche" des poèmes, je m'inspire de toutes vos opinions et de nouvelles impressions qui surgissent de mon esprit à la relecture. D'où la difficulté parfois et le temps demandé. Sans doute devrai-je recopier entièrement certaines poésies. Cette fois-ci je ne vous envoie qu'une feuille d'"Impressions" en raison des instants trop courts qui me sont permis en cette fin d'année universitaire. Je vous en expédierai d'autres dès que je le pourrai. Dites-moi si vous partez en vacances dans votre famille à Bâlleste. Dans ce cas, renotez-moi votre adresse afin que vous ayez du courrier pendant la saison estivale. A mon tour, je vais vous remettre celle que vous connaissez déjà de mon appartement d'été pour que les recommandés me parviennent plus directement. Je constate avec plaisir la minutie de votre travail, que votre procédé de correction à partir de mon premier manuscrit est le meilleur que vous puissiez utiliser, surtout pour vous le plus clair que soit, et je souhaite moi aussi poursuivre "nos projets... à l'infini!" comme vous le dites si joliment à la fin de votre lettre. A bientôt de vous lire. Votre traductrice, Ch. Signoret

P.S. Mon adresse d'été : Mlle Ch. SIGNORET. "Les Lauves".
Bât. A_1 - 33 bis avenue Paul Cézanne - 13090 Aix-en-Provence. France.

MES IMPRESSIONS SUR LES IMPRESSIONS (suite)

23 -07- 2002
C.N.S.A.S.
SERVICIUL
ARHIVA

- p. 42 -

BUREAUCRATIE

1. "Ils sont arrivés ainsi, à la suite[1]" (3e vers avant la fin): j'hésite aussi avec le mot "ensuite". Lequel préférez-vous?

- p. 43 -

LA VIE, JE L'AI VÉCUE

COMME ON MEURT

1. "Les ampoules s'éteignent pour cause[1] d'économie...": Je y a aussi l'expression "pour raison". Choisissez.

- p. 45 -

CIRCULEZ, S'IL VOUS PLAÎT!

1. "Disons-le (leur)[1] sans détour": On peut supprimer "leur" en effet car c'est une expression complète. Donc: "Disons-le sans détour."
2. "après tout ne serait-ce pas le diable[2], par Dieu!": Je y a plusieurs expressions avec "diable" que l'on peut choisir pour ce vers:
   - "que le diable l'emporte"; "qu'il s'en aille au diable".
   Même chose pour "Dieu:
   - "Bon Dieu", "Mon Dieu", "Grand Dieu", "Juste Dieu".
   Parmi elles, faites votre choix.

- p. 52 -

ÉDUCATION CIVIQUE

1. "Et[1] vous ne leur en faites pas la critique?": Je pense que l'on pourrait mettre plutôt "donc" ici (même s'il n'est pas dans le vers original) à cause d'un nouveau "et" dans l'un des vers suivants.
2. "Elles vous ont vu mon et vous leur[2] crié fort": j'ai préféré changer

le verbe pour pouvoir écrire "fort" qui fait antithèse avec "mou".

- p. 53 -

23 -07- 2002
C.N.S.A.S.
SERVICIUL
ARHIVA

SCÈNE DE SAYNÈTE

1 "RADU: Mais elle veut / être hêtre[1]": A défaut d'"étoile", je n'ai trouvé que ce "hêtre" qui fasse homonymie. Cependant, avec "étoile", il existe par exemple une émission de télévision française qui fait un jeu de mots comme celui-ci: "étoiles et toiles" et qui se rapporte à l'art et au cinéma.

- p. 56 -

DUMITRU EST MORT[1]

1 Le titre: "Dumitru est mort[1]": Deux solutions possibles:

- Soit expliquer par une note ce que Dumitru signifie dans l'esprit roumain, comme pour les autres personnages. Ce que, d'une certaine manière, j'ai déjà fait (note indiquée en bas de page de la poésie traduite).
- Soit donner une sorte d'équivalent français mais qui n'est pas toujours évident. Pour le moment je n'ai en tête que les noms de Polichinelle (dont on se moque quelquefois) ou de Gros-Jean (qui s'en rapprocherait).

- p. 58 -

MANIFESTE POUR LA SANTÉ DE LA TERRE

1. "au milieu des bourrasques[1]": je propose "au coeur des orages", plus poétique.
2. "demeurés toujours veufs[2]": Pourrait-on dire: "les veufs éternels"?

En ce qui concerne l'ensemble de la poésie, les rimes sont difficiles à faire (il faut être poète) mais le rythme peut aller en français.

À BIENTÔT!

016441/30.07.1986. (15)

MINISTERUL DE INTERNE

UNITATEA 0647

Nr. 0348630 din 28 IUL 1986

SECRET (după completare)

C.N.S.A.S. SERVICIUL ARHIVA 23-07-2002

Ex. nr. 1

NOTĂ DE RELAȚII

Către, i.J. DOLJ/3140/CF. Sm

Sursa : 5120/05/28.07.1986 informează :

La data de ..... numitul (obiectiv) :

Numele și prenumele BELLOT F.

Nume anterior ..... Pseudonim .....

Alte persoane de la aceeași adresă .....

Țara [redacted] Jud. .....

Localitatea [redacted] E-47004.

Strada [redacted]

Nr. 16-8 dcha Bloc ..... Scara ..... Apartament .....

Altă adresă .....

Adresa intermediară .....

Caracteristici ale persoanei .....

30 iulie 1986

Veniți cu propuneri de pentru mulțumiri și măsuri de neutralizare

transmite către (obiectiv) :

Numele și prenumele SMĂRĂNDACHE FLORENTIN

Nume anterior ..... Pseudonim .....

Alte persoane de la aceeași adresă .....

Țara RSR Jud. DOLJ

Localitatea CRAIOVA

Strada ROVINE

N. ..... Bloc H36 Scara 04.08.1986 Apartament 19

Altă adresă .....

Adresa intermediară .....

Caracteristici ale persoanei .....

Propun reținerea din circuit

Ing. Cio Sfinte

Fl. 30.07.86 Cmj. Craiova 61427

Propune să fie luat

în intermediul CF următoarele (a se vedea verso).

Relația dintre sus-numiții se caracterizează prin :

Domeniul emigrări P018

Esența apel la organizații internaționale pentru emigrarea unui cetățean român 450

Metoda transmiterii clar

Limba folosită franceza FR

Gradul de rudenie .....

Caracterul legăturii oficial

Mod de transmitere direct Nivelul legăturii O O

Măsuri specifice material original

Opțiune .....

Sursa mai informează : 1 .....

2 .....

3 .....

Anexe MO bord nr. 2733

SEF UNITATE

ÎNTOCMIT, CL

Verificat :

Încărcat :

Nr. ex. 2x

533

23 -07- 2002
C.N.S.A.S.
SERVICIUL
ARHIVA

155

Dragă profesore Smărăndache,

Am primit scrisoarea dv. din 24 iunie chiar înainte de a părăsi Valladolid pentru concediu. Mi-a zguduit, așa că vă voi spune ce am făcut până în clipa de față.

Am trimis scrisori privind situația dv. prof. KLAMKIN, SAND și WILLIAMS, la CRUX MATHEMATICORUM, prof. HALMOS, editorului de la AMERICAN MATHEMATICAL MONTHLY, prof. STEWART, editorului de la THE MATHEMATICAL INTELLIGENCER, la ICM 86 și prof. HENNEQUIN, președintelui subcomisiei francese de la CIEM. Am rugat să difuzeze în presă și la ICM decizia autorităților române de a vă refuza viza. La Madrid am contactat secția spaniolă a Amnesty International, vor comunica problema investigatorilor din Amnesty la Londra, dar persoana cu care vorbit mi-a spus că nu crede că situația dv. ar intra în problematica lor...

Și, în sfârșit, urmând apelul dv., am scris scrisori la patru ziare, cele mai importante din Spania (ABC, Ya, EL PAIS și La VANGUARDIA - ultimul din Barcelona). Ziarul ABC din Madrid mi-a și publicat scrisoarea, ieri, 8 iulie. Vă pot trimite pagina din ABC, dar e preferabil să mă asigurați că acest lucru este posibil.

În lunile iulie-august, scrieți-mi pe adresa:

FRANCISCO BELLOT
rue Campiña, 47, Martos (Jaén) Spania.

Sunt nerăbdător să primesc vești de la dv., dar pun la dispoziția dv. Curaj, prietene. Obiectivul dv. mai primește un material privind lucrările sale literare, trimise în străinătate pentru publicare.

C.N.S.A.S.
SERVICIUL
ARHIVA
23 -07- 2002

(18)
14

C.N.S.A.S.
SERVICIUL
ARHIVA
23 -07- 2002

Madrid, le 9 juillet 1986

Cher Prof.Smarandache,

j'ai reçu votre lettre du 24 juin justement avant que j'allais quitter Valladolid pour prejdre mes vacances.Elle m'a bouleversé, et je vais vous indiquer ce que jái fait juscqu'à cet instant.

J'ai envoyé des lettres sur votre situation aux Proffesseurs Klamkin, Sand et Williams, du Crux Mathematicorum;au Prof.Halmos, éditeur du American Mathematical Monthly; au Prof.Stewart,éditeur du The Mathematical Intelligencer; au ICM 86 et aussi au Prof. Hennequin,Président de la Sous-commission française au CIEM. Je les priait de diffuser dans la presse et au ICM la décision des autorités roumaines de vous dénier le visa. A Madrid, j'ai fait un contact avec la Section espagnole d'Amnesty International; ils communiqueront le sujet aux investigateurs d'Amnesty à London, mais la personne avec laquelle j'ai parlé m'a dit qu'il ne croyait pas que votre cas appartienne au mandat d'Amnesty. A mon avis, cette organisation ne donne pas le même traitement aux cas de l"Est et aux autres, mais c'est une opinion personnelle mienne.

Et enfin, suivant votre appel, j'ai ecrit des lettres aux 4 journaux les plus importants d'Espagne(ABC, Ya, EL Pais et La Vanguardia - ceci de Barcelonne).Le journal ABC de Madrid a dèja publiée mon lettre, hier mardi 8 juillet.Si vous voulez, je peux vous envoyer la page du ABC avec une traduction de la lettre, mais je crois preferable que vous m'assurez que tel chose est possible.

Pendant les mois de juillet et août , ecrivez - moi à l'adresse suivante:

Francisco Bellot

rue Campiña 47, MARTOS (Jaén), España

Je suis impatient pour evoir des nouvelles de vous.

Vous pouvez disposer de moi. Courage, mon ami

F. Bellot

BIBLIOTHÈQUE NATIONALE
Bibliothèque Nationale
58, RUE RICHELIEU, 75084 PARIS CEDEX 02

ses Expositions

son Musée des Médailles

75 PARIS 49
-9. 7.86
R. MOLIERE (1er)

RÉPUBLIQUE FRANÇAISE
0320
POSTES
52855

19

15

Professeur F. SMARANDACHE
Rue Rovine
Bl. H. 36. Ap. 19
CRAIOVA
Roumanie

23 -07- 2002
C.N.S.A.S.
SERVICIUL
ARHIVA

BIBLIOTHÈQUE NATIONALE

Entrées étrangères - Dons : FN/MK

PARIS, le *8 Juillet 1986*

23 -07- 2002
C.N.S.A.S.
SERVICIUL
ARHIVA

Professeur F. SMARANDACHE
Rue Rovine
Bl. H. 36. Ap. 19
CRAIOVA
Roumanie

Monsieur le Professeur,

Monsieur l'Administrateur m'a transmis votre envoi et me charge de vous en remercier.

Vos deux recueils de poèmes publiés sous le pseudonyme d'Ovidiu Florentin : Sentimente fabricate in laborator et Culegere de exercitii poetice seront conservés au Département des Imprimés. Nous n'en avons pas le texte en français.

Pour répondre à votre question concernant l'adresse d'Associations regroupant des écrivains français, je vous indique celle de la Société des gens de lettres, 38 rue du Faubourg Saint Jacques, 75004 Paris.

Veuillez agréer, je vous prie, Monsieur le Professeur, l'expression de mes sentiments distingués.

Pour l'Administrateur général

Le Chef du Service des dons
(Mme) Fr. NEIGE

Fr. Neige

58, RUE RICHELIEU, 75084 PARIS CEDEX 02 · TÉLÉPHONE 261-82-83

23 -07- 2002
C.N.S.A.S.
SERVICIUL
ARHIVA

009503/20.02.1988 (22)

Ministerul de Interne
I.J. Dolj - Securitate
Serviciul "F"
Nr 0030951/19.02.1988

Secret
Exemplar unic.

Se dă la Si.

NOTA,

In ziua de 19.02.1988 la ora 13,05, numitul SMARANDACHE OVIDIU-FLORENTIN cu numele conspirativ "SAVU" lucrat pe linia Serviciului I, a fost văzut pe str. 24 FEBRUARIE la intersecţia cu str. 30 DECEMBRIE, discutînd cu numitul [redacted], fiul lui [redacted] şi [redacted] născut la [redacted] în [redacted] a Societatea Mixtă "Oltcit", domiciliat în cartierul [redacted] blocul [redacted], ap [redacted] şi încă un individ în etate de 30-35 ani, brunet, înalt, uscăţiv, cu mustaţă şi cioc, îmbrăcat în costum de blugi.

După ce au discutat cca. 3', s-au despărţit. "SAVU" a mers în direcţia centru, apoi a intrat la BIBLIOTECA JUDETEANA.

SEFUL SERVICIULUI,
Lt.col.
Antonie Marin.

GI,DD.

INTRARE 003890
19.88 Luna Feb. ... 23

MINISTERUL DE INTERNE
Insp. Jud. Dolj - Servi
(unitatea sau indicativul)
H. Gogan Doru
(gradul, numele şi prenumele ofiţerului care a cerut verificarea)

SECRET
(după completare)

014.378

CERERE DE VERIFICARE LA EVIDENŢA POPULAŢIEI

Rog dispuneţi verificarea:

Numele SMARANDACHE prenumele FLORENTIN
Nume purtat anterior
Tatăl Gheorghe Mama Maria
Locul şi data naşterii com. Bălceşti jud. Vîlcea 10.12.1954
Domiciliat în Craiova ROUINE 40 H 36 Ap 19
B. I. seria A M nr. 390423
Cod numeric personal S A A L L Z Z N N N N N C
Motivul Stabilirea domiciliului

SEMNATURA,
H. Gogan

Cd. 145/1986 — V 12

539

0020659/20.X.88

DH

SI/I.GH.

INTRARE 007522
19.77 Luna ... Ziua 21

BUCUREȘTI
R.S.R.

Destinatar Prof. FLORENTIN SMARANDACHE

Strada ROVINE Nr. ___

Blocul H36 Scara ___ Etajul ___ Apart. 19

Sectorul ___ Judetul DOLJ

Codul	Localitatea
	CRAIOVA

(23)

Iubite Domnule Smarandache,

Am fost extrem de prezentă, ca pus-o [illegible]
mai din ordinea literară. I-am citit [illegible]
poemă.

În unele mai mare decât pe ca[illegible]
energetate, în cursul lunii sept[illegible]
lungări neplăcute, după [illegible]
mortă curând...

Aceasta mea este că ar [illegible]
care bun, în orice caz de un [illegible]
scrie. Este interesantă [illegible]
fie unui profesionist în credit[illegible]
că este, deoă nu să fugi, [illegible]
în general este motivă. [illegible]
recte, în care [illegible]
pulse deci ne-ai [illegible]
ne-bureaucratico-mecano-gr[illegible]
"inedit". Interesante [illegible]
stilistică și lexicistică [illegible]
fan figură postmodernistă [illegible]
scrie, poate să-ngol, a [illegible]
atitudine foarte tinică în [illegible]
scrie-i ghirlesească într-un chip, să-i zic, mecanist-[illegible]
sarcastic amoristic. Inhibiție, melodrame, ai ce pot [illegible]
le" (vezi că pun cuvântul între ghilimele), cu în ornicul
dim (în sinșit din lungă-mă corespondență punctul de vede[illegible]
[illegible] ...ătăți, n-am parcurat și totuși nu pot

H

23 -07- 2002
C.N.S.A.S.
SERVICIUL
ARHIVA

23 -07- 2002
C.N.S.A.S.
SERVICIUL
ARHIVA

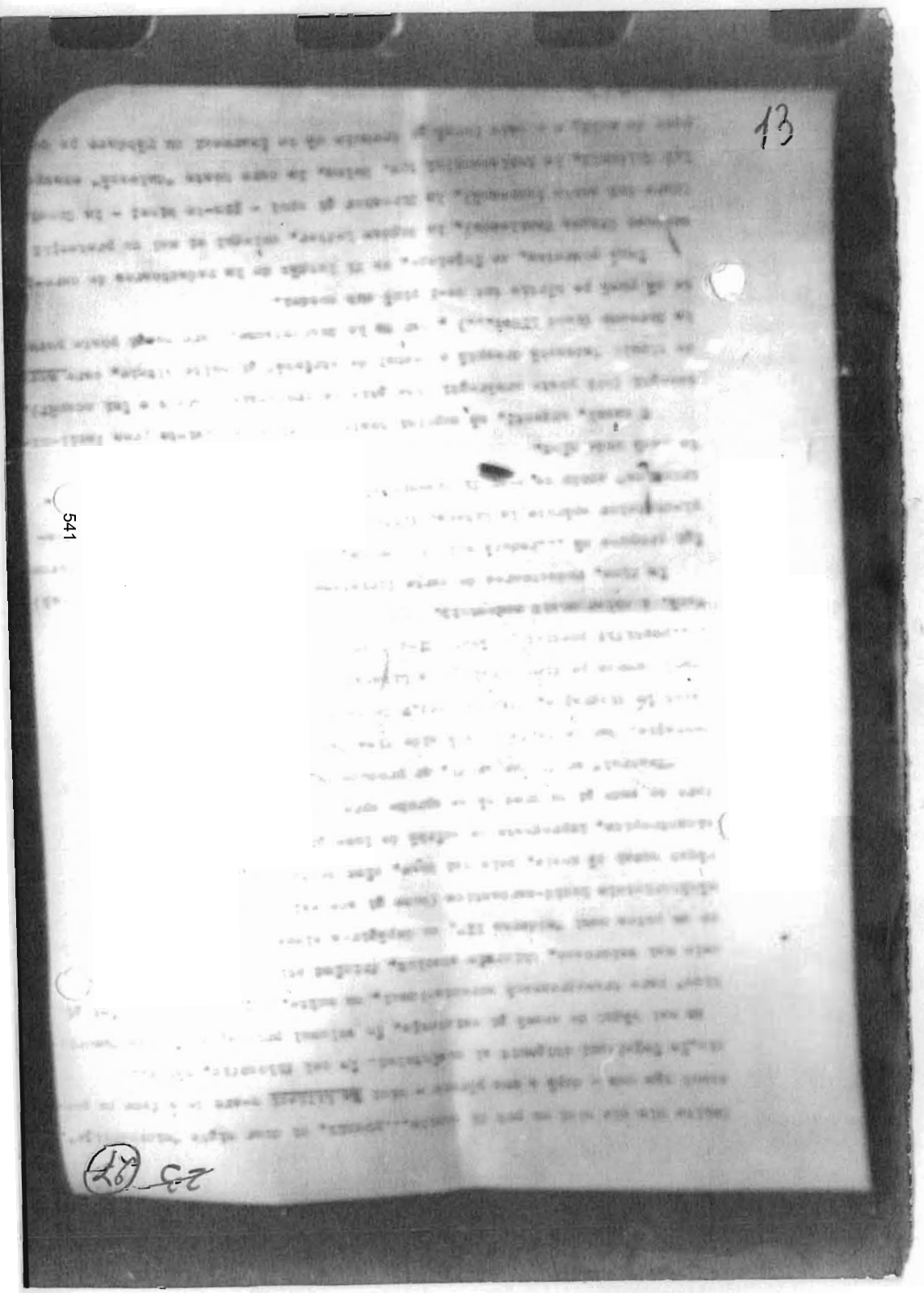

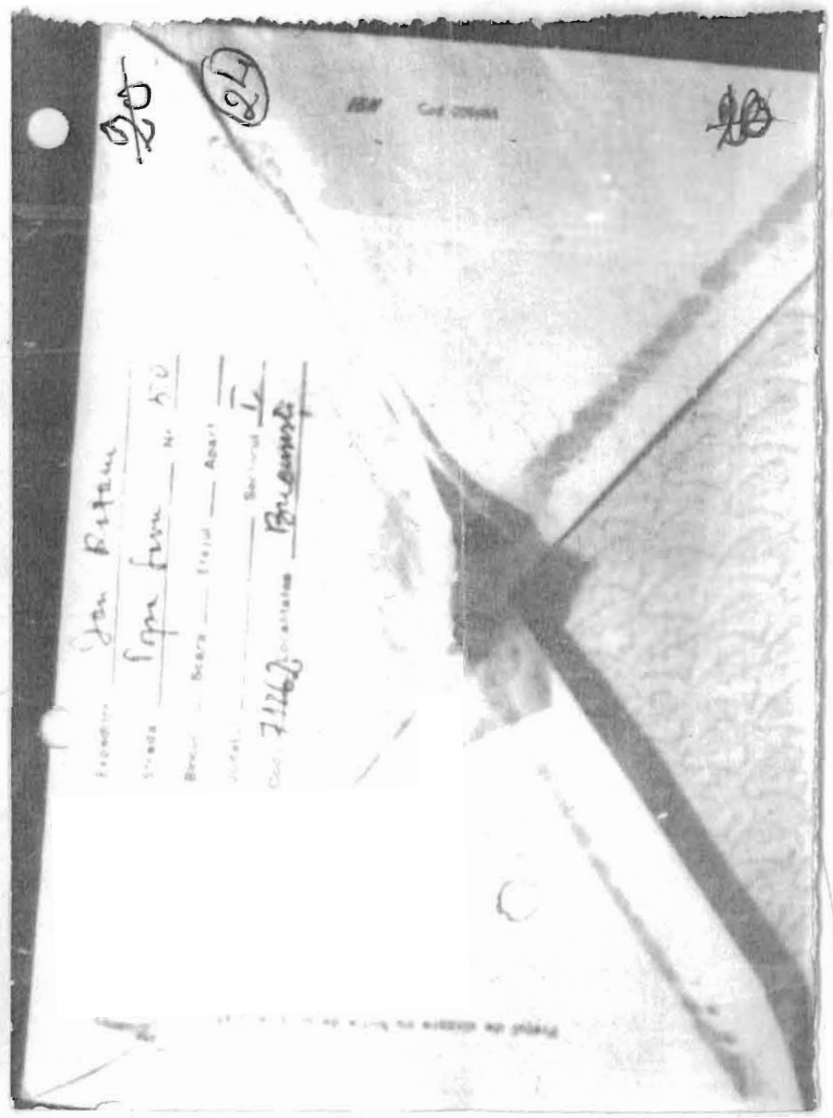

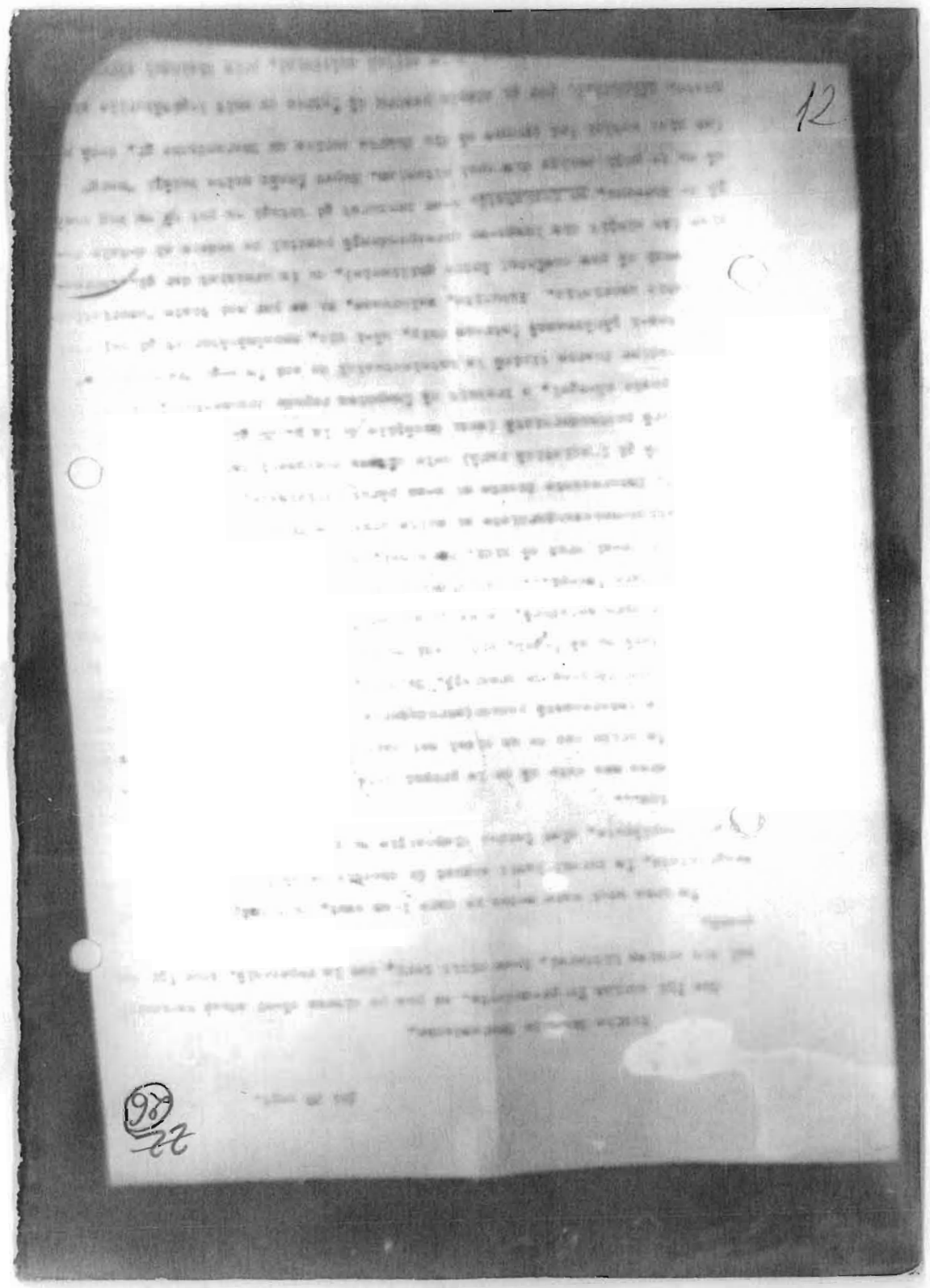

23 -07- 2002
C.N.S.A.S.
SERVICIUL
ARHIVA

006957 Notă
1988 09 09

Savu-cât IONEȚE

24
(28)

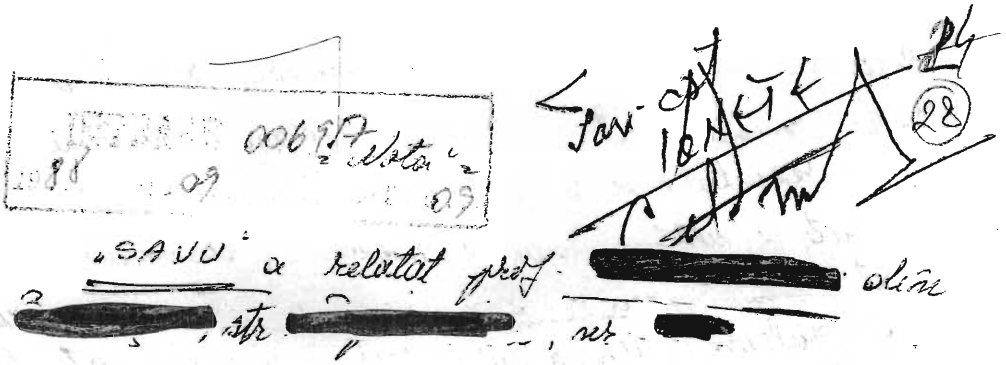

„SAVU" a relatat prof. [redacted] din [redacted], str. [redacted], nr. [redacted]

„Să zicem, vreo 1200 de «bătători» la ușa gloriei literare, după criteriul dvs., ținînd cont de toate literele. Dar nu asta acuzam eu, ci imposibilitatea de a publica, de a te desfășura. Cei citați de dvs. publică suficient. Eu, nimic.
Tot ceea ce mi-a apărut în străinătate este renegat, nerecunoscut. În România, cică, trebuie să debutez și, bineînțeles, colectiv! Adică să nu debutez.
Deși o să rîdeți, dar, în prezent, nu fac altceva decît să mă autotraduc. Am apărut deja în reviste franțuzești ca „L'ENCRIER", „CAHIERS DES ARTS" „NOREAL" pe 1988. În timp ce, în România, nu mi-a publicat nimic, în nici o revistă literară. Mi-a uscrisele mele zac cu anii la „Ramuri". Deși existau niște rubrici cu „Prezenți românești în străinătate", n-au anunțat cele 3 volume ale mele. Altora le apare cîte o poezie și o anunță imediat, mai și comentează cîte o jumătate de coloană. Întotdeauna am reușit să mă fac neplăcut în societate, deși nu asta cred că e cauza. Sînt găști literare închise în ele însele.

23 -07- 2002

C.N.S.A.S.
SERVICIUL
ARHIVA

Asta vă rugăsem eu. Puteți insera vreo anti(nuvelă, roman) într-o revistă literară? Eventual, vreo prezentare de-a d-voastră?

Poate e ultima mea scrisoare, testamentul meu antiliterar. Astăzi, aici, nu mai știi ce este cultură, valoare, nonvaloare. Este o ambiguitate. Un amalgam voit? Sînt debusolat!

Mă bucur că v-au plăcut prozele scurte trimise. Demult nu mai compun versuri. Am dat bir cu fugiții. Cel puțin, revista studențească bucureșteană le-ar putea insera? E un mare efort din parte-vă?

Tăceți în legătură cu cele două volume trimise la Timanu. Să înțeleg că nu v-au plăcut..."

B.M./S/25/0020207/8.9.88. SI/106/I.G.
Nr. Ex. -2
Ex. nr. 1

3.9.88

23 -07- 2002

C.N.S.A.S.
SERVICIUL
ARHIVA

(29) 45

006707
88 aug. 19.

- Notă -

[redacted], din [redacted], str. [redacted]
bl. [redacted], sc. [redacted], ap. [redacted] a relatat lui „SAVU”:

„Mă grăbesc să-ți răspund pentru a te provoca la un nou mesaj, de data aceasta mai consistent.

Iartă-mă, dar nu consider că mi-ai scris, atâta vreme cât nu te-ai referit la conținutul celor 3 plachete (mai ales la „Ebuzur alb”). Aștept (mai ales opinii critice) și-ți doresc o lectură... fără grabă.”

B.M./S/25/00 19.955/19.8.88 SI/106/I.G.H.
Nr. ex.-2
Ex. nr. 1

23 -07- 2002
C.N.S.A.S.
SERVICIUL
ARHIVA

(30) 26

006.578
88 aug. 11

NOTĂ

„SAVU" i-a relatat lui [redacted]:
SC. GENERALĂ, nr. 19, str. Cimir, nr. 14,
loc. BACĂU, următoarele:

„[...] Te-am căutat la telefon.
Ti-a spus sotia? M-am întîlnit
cu [redacted], am băut niște
bere. E pedagog la Liceul „Frații
BUZEȘTI". Are două piese la Teatrul
Național Craiova (de doi ani așteaptă).
Am depus și eu pe „Pacalo" al
meu. Colaborez la mai multe
reviste matematice străine (S.U.A, R.F.G,
Canada, Spania, Anglia) ..."

G.V/S/50/00 19855/11.8.88
Nr. ex 2
Ex nr. 1

106/I.GH.

23 -07- 2002
C.N.S.A.S.
SERVICIUL
ARHIVA

(31) 47

006455
aug. 41

NOTĂ

[redacted], [redacted], [redacted], [

MINISTERUL DE INTERNE
I.J.BACAU-SECURITATE
Nr.F/NI/oo21454
din 19.o7.1988

23 -07- 2002
C.N.S.A.S.
SERVICIUL
ARHIVA

Strict secret
Ex.nr. 1

32

C A T R E
I.J.Dolj securitate

88 file 006.272

25

La adresa d-vstră cu nr.1o6/JGH/oo5o51 din o7.o5.1988 prin care ne solicitaţi investigaţii despre [redacted] vă facem cunoscut următoarele:cel în cauză este fiul lui [redacted] şi [redacted],născut la [redacted] în oraşul [redacted] ju[redacted]de naţionalitate şi cetăţenie română,este profesor de filologie la [redacted] din [redacted] unde predă limba şi literatura română.

In legătură cu comportamentul său se cunoaşte că este un cetăţean liniştit şi serios,modest şi respectuos faţă de cei din jur,are o conduită corectă în familie şi societate,nu este predominat de vicii şi nici cu trăsături negative de caracter nu a fost remarcat.

Sursele noastre nu au sesizat ca pînă în prezent să fi fost vizitat la domiciliu de cetăţeni străini.De asemenea,nu a fost semnalat în anturajul unor elemente parazitare sau infractoare din oraş.

In evidenţele de miliţie şi securitate respectivul nu figurează.

Sus-numitul este căsătorit cu [redacted] fiica lui [redacted] şi [redacted] născută la [redacted] în oraşul [redacted] profesor de [redacted],în prezent nu este încadrată în cîmpul muncii ocupîndu-se de creşeterea copilului.Si aceasta este apreciată ca o persoană corectă şi serioasă fără aspecte negative care să ne intereseze.

Cei în cauză locuiesc într-un apartamen proprietate de stat,dispun de o situaţie materailă bună,conveţuiesc în relaţii normale de familie.

In ce priveşte concepţiile lor politice şi religioase rezultă că nu şi le manifestă faţă de cei din jur.De asemenea,nu sînt cunoscuţi cu rude sau relaţii în străinătate.

Alte date care să prezinte interes operativ pentru securitatea statului nu se mai cunosc.

Şeful securităţii
Maior
Zaidac Iulian

Seful serviciului
Colonel
Darie C-tin

547

23 -07- 2002
C.N.S.A.S.
SERVICIUL
ARHIVA

29
(33)

006404
88 aug. 2

NOTĂ

„SAVU" din CRAIOVA s-a adresat - Prof. univ. dr. [redacted], din [redacted] str. [redacted] în [redacted], relatând următoarele:

„Ca să vă faceți o părere asupra LABORATORULUI meu de CREAȚIE, sau dimpotrivă, să vă nedumeriți mai mult, primiți, rogu-vă, mai întâi:

Proiectul, pe care l-am întocmit în vederea elaborării următoarei epistole către dvs."

N.N. Vă trimitem alăturat, câteva fotocopii, mai semnificative din SCRISOAREA a XI-a - PROIECT la o viitoare epistolă către ION ROTARU

„SAVU" a mai precizat:

„În programul viitor: SCRISOAREA a XI-a se anunță (Îi fac reclamă)".

O.A/S/25/Nr. 0019705/2.8.88
Nr. EL-2; MF=77.
EL-NR-1.

SI/106/1
I.G.

23 -07- 2002
C.N.S.A.S.
SERVICIUL
ARHIVA

~~30~~
(34)

006405
aug. 2

88

NOTĂ

„SAVU" i-a relatat lui [redacted], str. [redacted], nr. [redacted] loc. [redacted], următoarele:

„[...] E cam suspectă lauda ce mi-o adresați, nu sînt obișnuit. Mi se părea normal să fiu umilit, respins, dispreţuit. M-am învăţat. Dacă o să mă dați pe mîna securității literelor? Tot nu mai am ce pierde. Ba chiar m-aș simți flatat că își cheltuie vremea pe mine ——"

G.U/S/50/00 1973/2.8.88
Nr. ex. 2
Ex. nr. 1
Fotocopie (39 file)

S/i. GH.

23 -07- 2002
C.N.S.A.S.
SERVICIUL
ARHIVA

(35) ~~31~~

Dr. 07-88
Tov. cpt. Ionete Gh.:
Verificări asupra persoanelor semnalate. Ce știi despre o rănile lui Savu?
Cpt. [illegible]

006028
88 iulie 6

= Notă =

„SAVU" a trimis lui NICOLAE MANOLESCU din București, „România literară", Piața Scînteii, nr. 1, Casa Scînteii, lui VASILE ANDRU din București, str. Nicolae Golescu 15 și lui EUGEN SIMION de la Facultatea de Filologie din București o proză scurtă postmodernistă, intitulată „O zi din viața unui ins anodin".

B.M./S/25/00 19434/06.VII.1988
Nr. ex. - 2
Ex. nr. - 1

SI/106/I.GH.

23 -07- 2002
C.N.S.A.S.
SERVICIUL
ARHIVA

(36) ~~32~~

Sav. cpt IONEȚE
Comunicați la I.T. Vrancea
și solicitați relații despre
PETRACHE (?)

005.802
19.88 Luna mai 22

„SAVU" a relatat prof. PETRACHE DIMA „Revista Noastră", Liceul „Unirea" din Focșani C.P. 110, str. Cezar Bolliac, nr. 15, jud. Vrancea:

[redacted]; coleg și prieten, mi-a vorbit în repetate rînduri despre revista dvs., mi-a prezentat cîteva numere. De fapt, eu mai cumpărasem din București, chioșcul Gării de Nord, exemplare din „Revista Noastră" și țin sincer să vă felicit pt. rezultate: cea mai bună revistă din țară, înscrisă la UNESCO, cu colaboratori universitari sau profesori vestiți.

În cea ce mă privește, eu am colaborat sporadic la diverse reviste literare: „Ramuri" (ultima oară: Nr. 11/1987), „Luceafărul" (pe vremea lui Geo), „Flacăra", ca și o serie de reviste școlare. Mi-a apărut un volum la „Litera" (1981, Formule pentru spirit, sub pseudonimul Ovidiu Florentin) și altul urmează să apară în 1989. Vi-l voi trimite cu plăcere.

Vă atașez la această epistolă, cîteva materiale:
- niște poeme (4)
- o mică parodie la Sorescu
- 3 probleme de enigmistică
- 2 culegeri din folclor
- un studiu lingvistico-matematic

23 -07- 2002
C.N.S.A.S.
SERVICIUL
ARHIVA

36 v.

- un scurt eseu
- o scurtă piesă de teatru

Sper să nu vă fi deranjat și să nu vă surprind neplăcut.

Nu știu cu ce anume v-aș putea interesa Posed, de exemplu, câteva scrisori de la niște scriitori francezi contemporani (adresate mie)."

B.M./S/25/00 19359/22.VI.1988.
Nr. ex. -2
Ex. nr. 1

SI/106/I.GH.

23 -07- 2002
C.N.S.A.S.
SERVICIUL
ARHIVA

Inv. cpt. IONETE — vezi verso

(37)

005.658

= Notă =

88 iunie 14

[redacted] din [redacted]; str. [redacted]

nr. [redacted] a relatat lui „SAVU":

35

„Anglomania, snobismul de două parale în a mi-te adresa englezește, seamănă - dă-mi voie - cu snobismul giuleștenilor (ca să nu le zic altfel) care, rîvnind ca inconștienții la mierea occidentului, la raiul de viață american (gîndind, țiganii de ei, că acolo se stă cu burta la soare numai și că se bea whisky și se mestecă gumă, numai!), nu mai zic de la o vreme decît „timul" nostru din Giulești, Rapidul, cuvîntul echipă părîndu-li-se învechit, cam ca pentru țărani. Oare țăranul din d-ta, olteanul de baștină, este minat, pe dinăuntru, bovaric, de un morb al ... emigrării? Oare-ți închipui să ... ți exportezi ca creier matematic, stimabile Smarandache? Căci, după ce că-mi scrii în englezească acea, mai și-mi comunici ... matematică. Cu gîndul, probabil, de a mă pune în postura pisicii care se uită-n calendar. Cu gîndul PROFESORULUI DE MATEMATICĂ care zice: „Băi, proștilor, ăștia de română! Bă, păi eu materia voastră o beau cu apă neîncepută, ba chiar și scriu însumi ... poezii, în timp ce voi la a mea n-aveți acces." Nu-mi închipui că chiar așa gîndești, dar mi se pare că în subconștientul d-tale colcăie păreri de-aceste, semidocte (scuză-mă!). Căci, vai! Dvs., profesorii de matematici, veniți prea des în contact cu niște tîmpiți de română

23 -07- 2002
C.N.S.A.S.
SERVICIUL
ARHIVA

370

scoşi de ... fără frecvenţă. Că chiar conducerea uneori gândeşte semidoct: de vreme ce sîntem români, ştim româneşte şi, în consecinţă, de ce dracului n-am putea fi profesori de Ch-română?! Cunosc foarte bine specia! Şi mai ştiu foarte bine prostia matematică de lângă noi. Fereşte-te, tinere domn, de asemenea atingeri de Judulie, urîte în gradul cel mai înalt, mizerabile, imunde, greţoase.

Mă rog, încerc să-mi aduc aminte cîte ceva, încerc să descifrez misivă d-tale englezo-matematică, să văd cum scrii, cum gândeşti (de-oi putea), să văd dacă nu cumva mă înjuri. De se va fi întîmplat aşa ceva, voi reveni cu amănunte tehnice. De nu, nu!"

B.M./S/25/0019.227/14 VI 88.
Nr. ex. -2
Ex. nr. 1

S.I./106/1.GH.

Tov. cpt. IONETE
Urgent sahutati hotu
despre persoana din Bucuresti
si sprijin pentru a-l folosi
pentru influenţarea abne-
tivului nostru

23 -07- 2002

C.N.S.A.S.
SERVICIUL
ARHIVA

(38)

Tov. cpt
IOHETE

Informare de 20.06.1988 prefuitate prosunori. în de [illegible] ca [illegible]

005.691

16

3

„SAVU" a relatat lui [redacted] din [redacted], jud [redacted]:

„Am luat bilete la mare, Saturn, între 28 iunie - 10 iulie. În jur de 12-13 iulie sînt la Sulina, cu Eli și Ebihai.

În toamnă se va naște al doilea copil al meu.

Te rog insistent să-mi scrii dacă îmi poți rezerva o cameră la hotel pentru vreo două zile, ca și o zi într-un sat pierdut de lume prin deltă. Dacă vei fi acasă, lui Ebihai i-ar place să pescuiască.

Dacă pleci, poate mă vor ajuta socrii, în special cu hotelul. Dar știu că liceul sfîrșește pe 15 iulie."

B.M./S/25/0019289/16.VI.88.
Mr. ex. - 2
Ex. nr. 1

S.I./106/IGH.

Lucrarea a fost primită la 28.06.1988
Cpt. [signature]

23 -07- 2002
C.N.S.A.S.
SERVICIUL
ARHIVA

(39)

005.589
9

89

Nota

„SAVU" a relatat lui [redacted] din [redacted], str. [redacted], nr. [redacted] sect. [redacted]

35

„... Știu că nu aprobați dezaprobările mele la adresa patronilor literatori din România. S-a format o burghezie artistică în socialism. Și-o burghezie socială. Oclasă care s-a închis în sine și nu mai acceptă pe nimeni din afară. Nici măcar pe mine. Indiferent dacă acel nimeni face pe dracu-n patru sau în cinci. Vreau să demonstrez că subiectivismul este prea mare în arta prezentă și prea corupt. Iar demonstrațiile nu-și au rostul. Pot să mă dau eu cu capul de toți pereții cenzurii și-ai secretarilor literari. Fiindcă singele poemelor mele curge în van.

Talentul (sau antitalentul) meu este nesuferit. Sau trebuie dublat de o sticlă de șampanie? Deocamdată trăiesc pe spinarea altora, spirituală: C.I.T.E.S.C. Cri-ția observă că mi-e interzisă printr-o teroare blândă: refuzat mereu cu zîmbetul pe buze. Am izbutit să fiu respins de toate editurile și teatrele din țară. Trebuie să mai încerc și în străinătate. Să fiu împăcat cu gîndul că am pierdut totul, că nu mi-a mai rămas nimic, să port cu prisosință titlul de Cel Mai Slab Autor din Lume. Ar fi un record, oricum. Caracteristic mie. Simt o atracție bolnavă pt. eșec. Îl caut pretutindeni. Cînd nu am nici o șansă să realizez ceva, atunci încerc mai abitir, mă omor, mă frămînt

23 -07- 2002
C.N.S.A.S.
SERVICIUL
ARHIVA

390

Iar când soarta îmi surîde, îi dau cu piciorul.

Nu-mi convine regimul. Literar. Nu mai vreau să țin regim. Nu mai țin cu nimeni. Deși scriu și eu ca textualiștii, postmodernistii plicticoși și plini de importanță. Dar pe mine m-aruncă frații la gunoi. Cu manuscrise cu tot.

Edituri puține, tiraje și mai puține, titluri mai puțin decât puține. Se publică prin permutări circulare...

B.M./3/25/00 19194/9VI88.
Mr. ex. -2
Ex. nr. 1.

S.I./106/I.G.H.

23 -07- 2002

C.N.S.A.S.
SERVICIUL
ARHIVA

(40) 36

005.770

2 Notă - 19.88 mai 20

"SAVU" a relatat lui [redacted] - [redacted];
str. [redacted] u [redacted]:

„Nu există scrisoare în care să nu mă mustrați. Ce v-o fi apucat grija părintească față de mine!? Eu de sfaturi n-am nevoie, sînt satul pînă-n gît! Mai vreau și fapte! De vorbe și promisiuni și indicații mi-e lehamite! Toți fac pe sfătoșii, nu te-ajută nimeni cu un sfanț! Nu li se dă un deget de ajutor (ca să nu zic o mînă). Ba, dimpotrivă, se pun bariere în calea afirmării tale, dublă, înalte; capcane. Nu există locuri decît pentru oamenii lor.

Sînt de un pesimism f. întunecat. Merg pe stradă și nu văd, n-aud decît zbaterile interiorului meu. Mi-e capul ca un nor, cît mai înnegurat. Trăiesc mai mult în mine. Desigur că dvs. nu simțiți. Clocotesc în mine de ură. Scrîn cu ură. Iată că sînt sincer și mă destăinui. Nu e bine să ții prea mult în tine. Oricum, totar fi izbucnit la suprafață, odată și odată, vulcanul din suflet. Sînt înfierbîntat, (înrăit). Mă scurg ca o lavă. Să-l ferească Dumnezeul pe acela pe care o să-mi vărs nervii! Spun tot ce-mi iese pe gură. Nu mai țin nici o socoteală.

— Mă acuzați de morbul emigrării. Dar, n-aveți de loc dreptate. Mă simt destul de prost aici ca să doresc să plec. Nu pot să public, nu pot merge la Congrese, nu am voie să mă-nscriu la doctorat. Sînt mare! Cine mai e ca mine? [Mai tîrziu mă voi lăuda (!) cu persecuțiile la care sînt supus]. Mi se asigură toate condițiile ca să nu mă realizez, în mateoftică sînt aproape un semiratat, nu mai am chef de nimic, trăiesc din articole mai vechi. Bucurați-vă, poate mă veți cîștiga de partea antiliteraturii!!

Sînt profund nemulțumit de viața minunată pe care n-o trăiesc, și-o voi mărturisi sus și tare, chiar și

23 -07- 2002
C.N.S.A.S.
SERVICIUL
ARHIVA

Papei de la Roma. De ce să emigrez cînd aici treburile nu îmi merg rău, ci foarte rău?! De ce? Cînd pot foarte bine să mă abrutizez și plafonez și ratez în liniște în țara mea, să pierd orice contact cu cercetarea?! Sînt fericit! Nu visez la „mierea occidentală" pt. că am și eu stupi, la țară; decît mierea lor, mai degrabă fierea noastră. Mici „paradisul american" nu mă atrage, mă mulțumesc cu infernul românesc literar, care este real, nu-l puteți contesta fără a fi părți lor.

Nu, Domnule [redacted], voi rămîne pînă la capătul prostiei omenești (greșisem românești)

Eu nu-mi „exportez" nici un creier (matematic sau ne), pt. că nu mai am creier, gîndesc alții și pt. mine, creează ei, mie mi s-a prohibit. Sînt un proscris. Inspectoratul Școlar Dolj a dispoziționat interzicerea publicării vreunui articol de mate ce mi-ar aparține prin reviste locale (se întîmpla prin '86, după ce mi s-a respins participarea la un Congres Internațional de Matematică în California), nevoindu-mă să semnez și aici cu ... pseudonime!! Am întrebat motivele refuzului: nu mi s-a răspuns, ca la un animal, D-le, [redacted], parcă aș fi fost cretinul lor! Eu n-aveam voie să aflu ce greșisem! (Nu e indicat să știi prea multe).

Biblioteca Județeană Vîlcea, căreia îi donasem cărțile cu inima deschisă, ca vîlcean de obîrșie le-o trecut la index, sub pretext că au fost publicate în afară (deși cu acordul verbal al Atașatului Cultural Gheorghiu de la Ambasada Română din Rabat), chiar și pe cele de matematică. Ba și unele articole tot de mate, apărute în ... țară! - din exces de zel!!... negativ, bineînțeles ... Dar o să vină el timpul să dea și ei socoteală!

Deci, toți m-ajută să decad, și dvs. înșivă, dau cu lozinci în mine. De la fanaticii islamici arabi care au ars Biblioteca din Alexandria, la barbarii din secolul XX care au distrus cărți, pecete,

23 -07- 2002
C.N.S.A.S.
SERVICIUL
ARHIVA

(41) ~~27~~

vechi, documente (anii '50 pe care îi prindeți nu suficient de critic în opul dvs.), sau le-au pus la index, cenzurat, maltratat, desfigurat, topit (anii mai apropiați).

Nimeni n-are voie să interzică nimănui citirea sau tipărirea unei cărți! Și de la „Litera" m-au respins!!! Ce mai vreți?? (Ocoliți cu dibăcie acest capitol ...)

... Sper să fie ultima misivă ce v-o adresez. În curînd voi muri pt. dvs. și mulți alții. Mă dau de tot la fund."

B.M./S/25/00 19346/30.VI.1988
Nr. ex. - 2
Ex. nr. 1

SI/106/I.GH.

Tov. cpt. IONETE
Analizați cu atenție
Rechifați imediat
maturile stabilite în caz.
Căt[illegible]

16. 6. 88

23 -07- 2002
C.N.S.A.S.
SERVICIUL
ARHIVA

(42) 38

005.470
3

= Notă = 88 iunie

„SAVU" a relatat lui [redacted] din [redacted], str. [redacted], jud [redacted]

„Mulțumesc mult pentru cele 12 numere din Γ 3-4/1988. Le-am repartizat astfel: [redacted], [redacted], [redacted], Biblioteca Univ. Craiova, [redacted], Muzeul Oltenici, [redacted] - Canada, [redacted] - SUA, [redacted], R.F.G., Revista de matematică, URSS.
În perioada 28 iunie - 15 iulie a.c. sînt plecat la mare, cu familia, la Venus.
Voi trece odată prin Brașov să vă cunosc personal. Aș vrea mult. Mai ales după ... felicitări mereu."

B.M./S/25/00 19119/3 VI 88
Nr. ex. - 2
Ex. nr. 1

SI/106/1: GH.

23 -07- 2002
C.N.S.A.S.
SERVICIUL
ARHIVA

43 ~~39~~

005389
88 mai 30

= Notă =

„SAVU" a trimis la Radioteleviziunea Română din București, str. Nuferilor, nr. 62-64, pentru concursul Teatru radiofonic, manuscrisul piesei pentru copii „Întîmplări cu Pacală".

B.M./S/25/00 18997/28 V 88
Nr. ex. -2
Ex. nr. 1

S.I. 1106/1 G.

23 -07- 2002
C.N.S.A.S.
SERVICIUL
ARHIVA

(4) 40

005.3 16
10.88 mai 25

= Notă =

„SAVU" a relatat lui [redacted] din [redacted], [redacted]

" Dacă voi avea drum prin Brăila, vă caut.
La vară, revin în Deltă, la Tulcea, unde este profesor un fost coleg de facultate: [redacted]"

M.19/25/00 18955/25 V 88 SI/106/I.G.
Nr. ex. - 2
Ex. nr. 1

23 -07- 2002
C.N.S.A.S.
SERVICIUL
ARHIVA

(45) 41

= Notă =

INTRARE Nr. 005.317
88 mai 25

„SAVU" a relatat lui [redacted] din [redacted], Bd [redacted], nr [redacted].

„Vă mulțumesc pentru efort și interes. Și eu am vizionat „Fata din dafin" și n-am înțeles nici un mesaj, cu atît mai puțin finul meu, presupun. La fel ca și alte piese pt. copii. Acesta a fost doar un pretext al unor oameni care se publică, se citesc și se laudă ei între ei. Se cheamă „mafia literară".

Adevărul este că toți tinerii sînt înăbușiți în disperările lor creatoare – cu excepția celor care pot practica nepotismul în artă."

B.M. 15/25/00 18956/25 V 86 SI/106/i GH.
M/r - ex. - 2
Ex. nr. 1

23 -07- 2002
C.N.S.A.S.
SERVICIUL
ARHIVA

005.151
12
11.88

„Notă"

[redacted], din [redacted], [redacted] relatat lui „SAVU":

„Abia acum am primit răspunsul de la editură. Cu toate unele aprecieri despre „reactualizarea lui Tăcală", cele 3 piesulițe ale dvs. nu au primit girul publicării, abi s-a argumentat cu neclaritatea mesajului pt. copii. Vă trimit textul înapoi, cu convingerea că veți reguli cele 3 piese și, firește, le veți rescrie.

În legătură cu scrisoarea de la 1 aprilie, așa cum v-am spus și la telefon, nu eu am trimis-o. Ca tați pe adevăratul expeditor.

De la Chantal nu am încă nici o veste despre venirea ei."

B.M./S/25/00 18.838/11.V.88. SI/106/I.G.
Nr. ex. -2
Ex. nr. 1

23 -07- 2002
C.N.S.A.S.
SERVICIUL
ARHIVA

(57) 43

MINISTERUL DE INTERNE
~~DIRECȚIA~~ (unitatea) J.J. Dolj, Ief
Nr. 106/J.GH/ din 22.01.1988
003.357/3

STRICT SECRET
(după completare)
(S. st.)

Către,
~~DIRECȚIA (unitatea)~~ BIROUL DE INVESTIGAȚII

Cerere de investigații

Rugăm efectuați investigații despre (numele, prenumele) [redacted] *fiul lui* — *și* — *născut în anul* — *luna* — *ziua* — *comuna (oraș)* — *județul* — *domiciliat în orașul* [redacted] *str.* [redacted] *nr.* —, *bloc.* [redacted] *sc.* [redacted] *etj.* — *apt.* [redacted] *sectorul* [redacted]

Profesia și locul de muncă Profesor.

Date ajutătoare despre persoana ce urmează a fi investigată (eventual scopul investigației) Apare ca legătură a unui element aflat în atenție.

Prin investigații trebuie să se stabilească (se va arăta concret ce anume interesează): — locul de muncă
— date complete de identificare;
— comportarea în familie și societate;
— dacă este cunoscut cu relații sau rude în străinătate, vicii, pasiuni;
— cum sînt cunoscute rudele apropiate.

Cine cere investigația (gradul, numele și prenumele ofițerului) Cpt. IONETE Gheorghe telefon 117

ȘEFUL ~~DIRECȚIEI (unității)~~ SERVICIULUI
Col Cpt [signature]
ȘERBAN PASCU

23 -07- 2002
C.N.S.A.S.
SERVICIUL
ARHIVA
470

Cine a efectuat investigația (gradul, numele și prenumele ofițerului) .....

Data cînd a fost efectuată .....

Surse folosite .....

Cd. 344/1980 — V 13 — **I-g 003**

M.I.
I.J. BOLJ
INVESTIGAȚII
Nr. 005023/06.05.1988

Strict secret 34
Ex. m. 1

48.

C.N.S.A.S.
SERVICIUL
ARHIVA
23-07-2002

49.

Către
Serviciul I,

La cererea nr. 005023/05.05.1988, privind efectuarea de investigații asupra numitului [redacted], comunicăm:

Respectivul este fiul lui [redacted] și [redacted], s-a născut la data de [redacted] în [redacted], este profesor la Școala generală nr. [redacted], domiciliază în cartier [redacted], bloc [redacted], sc. [redacted], ap. [redacted] împreună cu soția și cele două fiice ale sale.

Este căsătorit cu [redacted], născută [redacted], fiica lui [redacted], și [redacted], născută la data de [redacted], [redacted], [redacted] la Școala generală [redacted] Craiova.

Acesta are un frate, care împreună cu soția și fiica se vor stabili definitiv în ISRAEL. Pentru amănunte adresați-va Biroului Pașoporte.

Despre soția investigatului se cunoaște că a făcut o deplasare la DRESDA, alte amănunte nu se cunosc.

La domiciliu, investigatul este cunoscut ca un om serios, respectuos, socialul și comunicativ, în relații bune cu vecinii, cu o comportare decentă și morală în familie și societate.

Are un profil moral-politic corespun-

48v

23 -07- 2002
C.N.S.A.S.
SERVICIUL
ARHIVA

Zător, ne fiind semnalat cu comentarii negative la adresa realităţilor social-politice din ţara noastră.

Nu este cunoscut cu rude sau relaţii în străinătate şi nu este vizitat de cetăţeni străini la domiciliu.

Are două fiice majore, [redacted], născută la [redacted] în [redacted], absolventă de liceu, [redacted] Craiova şi [redacted] născută la [redacted] în [redacted], absolventă a Liceului Pedagogic, învăţătoare.

Alte date de interes operaţia nu au rezultat.

ŞEF BIROU
ITEM
IONESCU CORNELIU

OF. OP. I.
LT. [signature]
POPA I.

23 -07- 2002
C.N.S.A.S.
SERVICIUL
ARHIVA

(49) ~~35~~

004.969
88 mai 3

„Notă"

„SAVU" a relatat lui [redacted] din [redacted], str. [redacted] nr. [redacted] bl. [redacted], sc. [redacted], ap. [redacted]

„Eu nu o duc deloc bine. Am fost chemat și pe la securitate, fără să știu de ce. Chipurile, că vor să mă ajute să mă angajez ...

Cu „Scrisul Românesc" m-au dat în bară: respins din primor! (Mă băgaseră în „concurs" și, evident, n-am luat concursul — asta se cheamă „teroare fină", cum zicea [redacted]. Nu puteau să-mi interzică brutal publicarea. Au mijloacele lor, sofisticate, subtile).

Mă bucur de antipatia multora de prin Craiova, literați. Sper totuși că nu m-ai abandonat cu chestia aia ...

Ch. Signoret nu mi-a specificat vreo dată sau perioadă cînd va veni. O să te anunț. Dar, liniște!

Văd că ți-ai apucat de politică [premiul MR SO-care ne-a adus la sapa de lemn (condeiul de lemn) de acum]

Nu ți-ai aranjat vreo traducere pe la ruși? Dacă nu o fac acum, mai tîrziu, nici atît! Uită-te la Sorescu. S-a tradus numai pe el - ba chiar a împiedicat pe alții (după-cîte aud). Există o inflație de cărți în lume, deci, n-o să vină nimeni să te roage. Ai nevoie de mulți amici externi."

B.M. 13/25/00 18737/3 V 88
Nr. ex. - 2
Ex. nr. 1

SI/106/1.G4.

23 -07- 2002
C.N.S.A.S.
SERVICIUL
ARHIVA

(50) ~~46~~

004. 62B
99 apr. 9

= Notă =

„SAVU" a relatat dramaturgului [redacted] din [redacted], [redacted] nr [redacted]

„Ebi-a scris Signoret. Dorește să vină în România.
În vacanța de primăvară voi trece prin București, nu știu dacă x-ar deranja... câteva minute ... să vă cunosc."

B.M./S/25/00 18444/9.IV.88
Nr. ex. -2
Ex. nr. 1

SI/106/I.GH.

23 -07- 2002

C.N.S.A.S.
SERVICIUL
ARHIVA

(51)

Notă 007.430 30 88 mart.

„SAVU" a relatat lui [redacted] din [redacted], str. [redacted], jud. [redacted]

„Mi-au dat ore la Școala Generală nr. 32, Craiova: o jumătate de normă până la 31 august.

Interesează-te de problema aceea. În jur de 1 aprilie o să vin iar pe acasă."

B.M./S/50/00 18295/30.3.88
Nr. ex. 2
Ex. nr. 1

Sf/106/I.GH.

Tov. cpt. Ionete
Maturi urgente
de nic. informatori
[illegible]

23 -07- 2002
C.N.S.A.S.
SERVICIUL
ARHIVA

(52) 48

Tm. cpt. [illegible]
[illegible]
[illegible]

007393
mart 26
88

„SAVU" a relatat [redacted]
din [redacted], jud. [redacted]:

„Îți mai trimit o revistă americană. Cînd vii prin Vîlcea?

La vară voi veni prin Deltă cu toată familia.

Ai mai făcut ceva cu cartea de care te-am rugat? Dacă da, scrie-mi:"

B.M. 13/25/00 18268/25.3.88 S.I./106/I.GH.
Nr. ex. - 2
Ex. nr. 1

23 -07- 2002

C.N.S.A.S.
SERVICIUL
ARHIVA

(53) ~~49~~

004-277
99 Luna Mart. 21

= Notă =

"SAVU" a relatat lui [redacted] din [redacted], Școala nr. 5, str. Pinzilor nr. 5:

"Mulțumesc pt. revista PENTA. Neputînd să mă revanșez cu subiectele olimpice deljene de matematică (nu mai sînt profesor, am trecut în cercetare), vă trimit revista "FOCUS" care-mi parvine gratuit (fiind membru MAA)".

???

B.M./S/25/00 18.122/21.3.88.
Nr. ex. - 2
Ex. a. 1

SI/106/1.GH.

23 -07- 2002

C.N.S.A.S.
SERVICIUL
ARHIVA

Ion. cst. VELIFCU
Ingenit distinctiv
Cl. Mulțumesc

007.276 50
88 mart 21 55
54

„SAVU" a relatat lui [redacted]
din [redacted] str. [redacted], nr. [redacted] jud.
[redacted]

„Mulțumesc pt. articolul „Five integer algorithms..." care vor apare în iunie.
Vă scriu pt. a vă anunța că Γ 2-3/87, trimisă în străinătate, a fost confirmată de Bellot (Spania) și Guy (Canada). Nu mi-au răspuns deloc nemții (Springer-Verlag, Berlin V. și adresa dată de dvs. la FACHINFORMATION-SZENTRUM). V-au răspuns cumva dvs?
Ați putea cumva insera problemele propuse la concursurile spaniole expediate de Bellot? Mai știți alte reviste occidentale de probleme propuse?"

B.M./3/25/00 18136/20.3.88 ST/106/1.GH.
Nr. ex. -2
Ex. nr. 1

23 -07- 2002
C.N.S.A.S.
SERVICIUL
ARHIVA

Tov. căpitan ... 007.828 ... 21

53

Notă

„SAVU a relatat lui [redacted] din [redacted], str. [redacted], nr. [redacted], Bl. [redacted], sc. [redacted], ap. [redacted]:

„Prin intervenția Primului Secretar - Dolj, mi s-a dat o amărâtă de jumătate de normă la Sc-[redacted]-32 din Craiova.

Am vorbit din nou cu [redacted] despre tine, zicea că ți-a telefonat înainte de Revelion și cai ai renunțat tu la traducere.

Am fost la Ed. Litera pt. o culegere de probleme matematice în engleză. Cică s-a interzis publicarea în orice limbă străină (aruncându-mi aceeași pastilă, că n-au specialiști!) cred eu că vor s-o termine cu nemții și ungurii conaționali și sînt astfel fortuți să nu bage nici engleză sau franceză.

Mi-a scris Signoret. O veste bună: va veni prin România. Vrea să-i întîlnească pe toți prietenii ei. (Atenție cu securitatea!... legăturile cu străinii ...).

O'ai scrie-mi și mie din jos în Paști: Noutăți în problema mea??? Închei prin tradiționala urare: Cristos a înviat! (Astea ca să le fac în necaz... Știi tu cui...).

B.M./S/25/0018598/20.IV 88
Nr. ex. - 2
Ex. nr. 1

SI/106/I.GH.

23 -07- 2002

C.N.S.A.S.
SERVICIUL
ARHIVA

(57) 56

004.827
88 apr. 21

= Notă =

„SAVU" a relatat [redacted] din [redacted], str. [redacted] [redacted] jud [redacted]

„Vă trimit problemele date la olimpia da spaniolă de matematică de los Bellot. Mai am alte subiecte, tot spaniole. Să-mi spuneți dacă vă interesează. M-ar bucura să includeți aceste probleme. Bellot se va bucura și ne va expedia în continuare altele. Trebuie încurajat schimbul. Elevii noștri au prilejul să cunoască și nivelul competițiilor din alte țări."

B.M./S/25/00 18607/20.4.88
Nr. ex. -2
t. nr. 1

Sf/106/i.GH.

23 -07- 2002
C.N.S.A.S.
SERVICIUL
ARHIVA

53 (58)

003749
15 57

Nota 2.88

„SAVU" a relatat lui [redacted] din [redacted], [redacted], [redacted], [redacted], [redacted]

„În Spania mi se traduce „Problèmes avec et sans .... problèmes" inserîndu-se treptat în „Gaceta Matematica" (Madrid). În primul nr. mi-au apărut 4 probleme.

Ch. Signoret mi-a răspuns. A fost ocupată cu teza de doctorat, pe care, pare-se, o termină ... Zicea că-ți va răspunde și ție. De la C.M. Titus încă nu am nimic. Dar tu?

B.M./S/25/0017668/12 II 88
Dr. ex. -2
E. nr. 1

SI/106/I.GH.

23 -07- 2002
C.N.S.A.S.
SERVICIUL
ARHIVA

58 ~~54~~ 59

Tov. cpt. IOHETE

INTRARE 003748
10.58 Luna Feb 15

„Notă"

„SAVU" s-a adresat primului secretar al Comitetului judeţean P.C.R. - Dolj

B-M./S/25/0017677/12.II.88 S.I./106/I.G.H.

Nr. ex. - 2

Ex. nr. - 1

23 -07- 2002
C.N.S.A.S.
SERVICIUL
ARHIVA

~~60~~ ~~55~~ 59

003.277

= Nota = 88 ian. 16

„SAVU" a relatat prof. [redacted]
din [redacted], str. [redacted] jud. [redacted]:

„Am trimis al patrulea Γ în afară la Springer-Verlag (RFG).
Anexez încă 3 probleme propuse
Aștept Γ 2/1986, XXIV, Anul VIII."

B.M./S/25/0017270/16 I 88. SI/106/IGH.
Nr. ex. - 2
Ex. nr. 1

23 -07- 2002
C.N.S.A.S.
SERVICIUL
ARHIVA

Ian. cpt IONESCU
solicitat notarii despre procesul dintre SLATINA

003187 56
88 ian. 12 60

„SAVU" a relatat lui [redacted] din [redacted], str. [redacted], nr. [redacted] jud. [redacted]:

„Am reușit să trimit cele 3 reviste (în Spania, R.F.G., Canada) de la Poșta Centrală din Craiova. Funcționarele de acolo au uitat că-mi diseară să nu mai vin. Mă cunosc ca pe dracu'! Am încercat într-o doară și mi-a izbutit pasența. Aveți alăturat chitanța. Păstrați-o pînă vom fi siguri de ajungere.

Vă mai ataș vreo 20 poeme în franceză. De asemenea, niște „grafopoeme pe calculator" - ar fi bine să le băgați mai multe la un loc (ca un fel de articol ori notă).

Am expediat „Gamma" și unui prof. din Slatina, la Liceul de Construcții Pîrvănescu S. Florin, colaborator pe la G.M.S., R.M.T. și membru al „The Mathematical Association of America". L-am indemnat să colaboreze (cînd l-am inițiat prin Craiova, în vacanța aceasta de iarnă).

Vreau să mai expediez un „r" la Springer-Ver. g (Berlin Vest) pt. că acolo se recenzează cărți. Poate îi va interesa. Însă numărul de cole-te mi-e limitat. O să fac un drum și pe la Bnc."

Cerut investigație

B.M./S/25/0017211/12 I 88
Dr. ex. 2
Ex. nr. 1

SI/106/I.G.

M.I.
I.J. OLT-SECURITATE
F/FC/004065/27.01.1988

STRICT SECRET
Exp Nr 1

~~57~~
~~62~~
61

23-07-2002
C.N.S.A.S.
SERVICIUL
ARHIVA

CĂTRE

I.J. DOLJ - SECURITATE

La adresa dos. Nr 106/i.Gh./003356/22.01.1988, prin care solicitați investigații despre numitul [redacted] din [redacted] vă comunicăm următoarele:

În urma verificărilor efectuate rezultă că [redacted] este fiul lui [redacted] și [redacted], născut la data de [redacted] în localitatea Slatina județul Olt, de naționalitate și cetățenie română, necăsătorit, nu este încadrat politic, este [redacted] la [redacted] din [redacted], locuiește pe strada [redacted] Nr [redacted], Bloc [redacted], Sc [redacted] Ap [redacted].

La domiciliu este cunoscut cu o comportare suspectă, în sensul că este văzut pe stradă numai singur, în special seara îl vizitează numai bărbați, și pleacă după ora 22.00-23.00. Vecini îl suspectează că ar fi Homosexual.

Zilnic servește masa la sara sa [redacted], la [redacted] de la com. [redacted] județul Olt.

Satul sarei sale [redacted] fost [redacted] la [redacted] al județului Olt de naționalitate germană la o excursie făcută în R.F.G. nu sa mai înapoiat în țară. A dobîndit cetățenia germană și anual vine în Slatina, la soție și fiică.

Și-a cumpărat autoturism, se pare că are o șansă mare în accident deoarece vine de două-trei ori pe an și aduce diverse obiecte și bunuri pentru familie.

Fiica sa este [redacted] la [redacted] din București, anul III

Deci cel investigat are rude în străinătate are în R.F.G. pe cumnatul său.

În evidențele M.I. apare în atenția Servi lucrat în D.U.I.

La domiciliu se mai cunoaște că are relații și cu elevi, pe care „le meditează".

Dar în realitate practică inversiune sexuală cu ele. Posedă multe reviste porno pe care i-le aduce cumnatul său.

Fiind sesizate organele de Miliție în urmă cu doi ani, cîteva elevi au fost anchetate și controlate medical ginecologic, dar una din ele a recunoscut că îi lua în gură ... A fost și el anchetat dar nu i sa putut proba și astfel că nu a pățit nimic. Și în prezent este aceiaș situație vin și pleacă aproape zilnic după amiază diferite timere de „la meditație".

Securitatea Jud.
LUNGU NICOLAE

Concep. F.C.
Red. F.C.
Exp 2.

610
23-07-2002
C.N.S.A.S.
SERVICIUL
ARHIVA

23 -07- 2002

C.N.S.A.S.
SERVICIUL
ARHIVA

62 58 (63)

Sin. cat. INHETE

003183 12

= Notă = 88

Un anume [redacted], din [redacted], a relatat lui „SAVU":

„Am primit cărțile pe care mi le-ai trimis, pt. care îți rămîn cu mult îndatorat.

Aș vrea să colaborez la revista «Beta» cu cîteva aplicații, dar mai tîrziu, nu acum, așa că mai informează-mă și pe mine cînd apare. Dacă poți, trimite-mi contra cost.

Cu privire la cartea care m-ai rugat să ți-o procur, nu stau bine, nici ceva speranțe nu-ți pot da. S-ar obține ceva, dar nu cum voiai tu și este f. problematic. Cu altă ocazie, îți voi da ceva detalii.

Ia vară, pînă pe 15 iulie, sînt la Iulina și să voi ajuta, după 15 iulie plec la Slătioara, pînă în sept."

B.M./S/25/00 17215/12 I 88.
Nr. ex. - 2
Ex. nr. 1

SI/106/I.G.

23 -07- 2002
C.N.S.A.S.
SERVICIUL
ARHIVA

63 ~~59~~ ~~64~~

Nota: 003.485
88 ian. 29

„SAVU" s-a adresat tov. Prim secretar al Comitetului Județean Dolj al PCR solicitînd audiența.

B.M./S/25/00 17492/28 I 88
Nr. ex. - 2
Ex. nr. 1

SI/106/I.GH.

Tov. cpt. [illegible]
Urgent întocmiți o notă ptr. tov. prim-secretar
C.A. [illegible]

Sa executat ordinul primit la 27.01.1988.
Cpt. [illegible]

23 -07- 2002

C.N.S.A.S.
SERVICIUL
ARHIVA

60

003.484

= Notă = 88 ian. 29

~~65~~

„SAVU" a relatat [redacted] din jud. [redacted] str. [redacted] localit. [redacted]

„V-au ajuns cele două publicații americane?

Aveți alăturat articolul meu acceptat la Congres (California) și o problemă propusă. Să-mi spuneți cît va costă dactilografierea lui și vă voi expedia banii."

B.M./S/25/00 17486/28 I 88
Nr. ex. - 2
Ex. nr. 1

SI/106/I.GH.

23 -07- 2002

C.N.S.A.S.
SERVICIUL
ARHIVA

~~61~~
~~66~~
65

Tov. cpt. IONETE
Luate legătura cu
Tov. Lorenz. Vilcoane
Cotomanu

003.077
88 ian. 4.

NOTA

„SAVU" din CRAIOVA a
relatat lui [redacted]
din [redacted], [redacted], bl.
[redacted], [redacted] et [redacted] op. [redacted]

„La multi ani literari" 1988.

!! Mulțumesc pentru suportul
moral și sprijinul în
publicarea în „RAMURI".

PDLS/25/00 17027/4I88.
2ex
Ex. m 2

SI - 106 IGH

MINISTERUL DE INTERNE
INSPECTORATUL JUDEŢEAN CRAIOVA
-BIROUL DE SECURITATE SULINA-
Nr.4/T.R./00404[illegible] din 05.03.1987

BIROUL SECRET
Ex. nr. 1

23 -07- 2002

C.N.S.A.S.
SERVICIUL
ARHIVA

C Ă T R E,

MINISTERUL DE INTERNE-INSPECTORATUL JUD. DOLJ
SECURITATE

La adresa d-stră nr.106/I.G./00[redacted] din 23.07.1987 cu privire la verificarea complexă a numitului [redacted] din [redacted] vă comunicăm următoarele:

[redacted], este născut la [redacted], în comuna [redacted] jud. [redacted], fiul lui [redacted] şi [redacted], de naţionalitate şi cetăţenie română, neîncadrat politic, absolvent al Universităţii din [redacted], facultatea [redacted] casătorit; are un copil, cu domiciliu stabil în satul [redacted] com. [redacted] jud [redacted], flotant în [redacted] str. [redacted] este profesor de matemati că la [redacted].

Din verificările efctuate a rezultat că [redacted] nu este cunoscut în evidentele organelor de miliţie şi securitate iar prin natura serviciului nu are acces la date şi documente secrete. Tot din verificări a rezultat faptul ca nu a călătorit în străinătate neavînd relaţii cu cetăţeni străini sau fugari de origine română, nu desfăşoară nici un fel de cercetări ştinţifice ori de altă natură.

Deşi la locul de muncă este apreciat ca un bun profesor, avînd o comportare bună, el fiind un tip foarte ponderat în ce priveşte relaţiile cu celelante cadre didactice din liceu, fiind tot timpul preocupat de familia sa, totuşi din verificări a rezultat faptul că are rude în străinătate, însă acestea fiind rude îndepărtate pe care nu le-a cunoscut nici odată, însă ştie despre ele de la părinţii săi.

Soţia lui [redacted] se numeşte [redacted] fostă [redacted] născută la [redacted] în [redacted], este fiica lui [redacted] şi [redacted] de naţionalitate şi cetăţenie română, este absolventă a [redacted] şi are profesia de învăţător suplinitor la Scoala gen. din Sulina. Respectiva de asemenea nu este cunoscută în evidenţele noastre.

Atît [redacted] cît şi soţia sa nu sînt cunoscuţi cu manifestări ostile orînduirii noastre ori alte date de interes operativ, pentru organele noastre.

SEFUL SECURITATII
Lt. Colonel [redacted]

SEFUL BIROULUI
Lt. Colonel
CIOCIRLANU FLORIN

23 -07- 2002
C.N.S.A.S.
SERVICIUL
ARHIVA

0013849
87 dec. 21

Tan. cpt. NOHETE
exploatare
Cotimul

63
68
62

= Notă =

„SAVU" a trimis felicitări cu ocazia sărbătorilor de iarnă la adresele:

- prof. C. DRAGOMIR de la [redacted] din com. [redacted]
- MITROESCU ALEX. - [redacted] nr. [redacted]
- MITROESCU STEFAN, com. [redacted]
- MORARU VICTOR - [redacted], cart. [redacted] nr. [redacted] Bl. [redacted], sc. [redacted], ap. [redacted]
- prof. CHIVU CONSTANTIN din [redacted] str. [redacted] nr. [redacted] jud. [redacted]
- MORARU ILIE din [redacted], str. [redacted] nr. [redacted] Bl. [redacted], sc. [redacted] cart. [redacted]
- SMARANDACHE GHE., loc. [redacted], jud. [redacted]
- STUPARU ALECU

B.M./S/50/0060771/21 XII 87
Nr. ex. - 2
Ex. nr. 1

SI/106/I.GH.

23 -07- 2002
C.N.S.A.S.
SERVICIUL
ARHIVA

Tov. cpt IONETE
Vendicări asupra legăturilor din croiere și prăsunezi. Analiza folosirii [illegible] a [illegible] obiectiv [illegible]

64 69

0013848
20
dec. 1987

„Notă"

„SAVU" a trimis felicitări cu ocazia sărbătorilor de iarnă la adresele:

- prof. BENCZE MIHAIL [redacted], [redacted] str. [redacted]
- prof. ȚIFUI ȘTEFAN - [redacted], localit. [redacted]
- prof. PĂTRAȘCU ION - [redacted], str. [redacted] Bl. [redacted] sc. [redacted] ap. [redacted]
- prof. PISOSCHI STELIAN - [redacted], [redacted], Bl. [redacted] sc. [redacted] ap. [redacted]
- prof. ȘTEFAN SMĂRĂNDOIU - [redacted], [redacted], sc. [redacted] ap. [redacted]
- prof. STĂNIȘOR ION, [redacted]
- prof. POLICARP GANE - [redacted] din [redacted] str. [redacted], nr. [redacted]

Desenter

Fac cerut investigatia

B.M./S/50/0060766/21.XII.87
Str. ex. -2
Ex. nr. 1

SI/106/I.GH.

23 -07- 2002
C.N.S.A.S.
SERVICIUL
ARHIVA

151

~~70~~ 65 69

MINISTERUL DE INTERNE
~~DIRECȚIA~~ (unitatea) J.J. DOLJ. SEC.
Nr. 106/J-GH/ din 22.01.1988
003.357/2

STRICT SECRET
(după completare)
(S. st.)

Către,
~~DIRECȚIA~~ (unitatea) BIROUL DE INVESTIGAȚII

Cerere de investigații

Rugăm efectuați investigații despre (numele, prenumele) [redacted] *fiul lui* — *și* — *născut în anul* — *luna* — *ziua* — *comuna (oraș)* — *județul* — *domiciliat în orașul* [redacted] *str.* [redacted] *nr.* [redacted], *bloc.* ..... *sc.* ..... *etj.* ..... *apt.* ..... *sectorul* .....

Profesia și locul de muncă [redacted]

Date ajutătoare despre persoana ce urmează a fi investigată (eventual scopul investigației) Apare ca legătură a unui element aflat în atenția organului nostru.

Prin investigații trebuie să se stabilească (se va arăta concret ce anume interesează): — date complete de identificare despre acesta și rudele apropiate.
+ comportarea la domiciliu și societate -
— dacă are rude sau relații în / străinătate: nici, pasioni
— Profilul moral - politic.

Cine cere investigația (gradul, numele și prenumele ofițerului) Cpt. IONETE Gheorghe telefon 47

ȘEFUL ~~DIRECȚIEI~~ SERVICIULUI (unității)
Colonel Cpt [illegible]
ȘERBAN PASCU.

69v.

23 -07- 2002

C.N.S.A.S.
SERVICIUL
AP[illegible]A

Cine a efectuat investigația (gradul, numele și prenumele ofițerului) .....

Data cînd a fost efectuată .....

Surse folosite .....

Imobilul cu Nr. 151 de pe str. Calea București este demolat.
Vă urgăm să revenim cu actualul adresă

[signature]

Cd. 344/1980 — V 13 — **I-g 003**

23 -07- 2002
C.N.S.A.S.
SERVICIUL
ARHIVA

Tov. Cpt. IONETE
și cpt. VEFIACU
Ungurul
Cl. Tim

(71) 86
70

0013.798
87 dec. 17

„SAVU" a relatat lui [redacted]
cu din [redacted], str. [redacted], nr. [redacted]
se [redacted]

„... Am vorbit cu Sorescu să-i dau ceva experimentalistică și mi-a zis că nu publică. Pot tradiționalism. Se tem de nou, acești așa-ziși adepți ai noului!

Nu mă pot adapta, ai dreptate, trec printr-o criză de personalitate, de neputință de a mă desfășura.

— Nu știu cum îl cheamă pe noul director de la „Litera". Am aplat de schimbare de la prozatorul Gabriel Iuga, din București.

Dacă intilnești vreun sectant spune-i că aș accepta și să intru în sectă, dar cu condiția de a-mi rezolva angajarea. Ce părere ai? (Eu am disperat, nu?)

Mai mulțumesc că te-ai interesat și de cărțile mele de la Univ. Timișoara, de cotele extrase. Probabil soția ta, nu? Am avut atît de puține exemplare că nici nu mi-am ajuns să dau pe la bibliotecile mai importante. Este, de fapt, o semipublicație, nevoit să public în română în străinătate (!), pentru că aici nu pot. Apoi am făcut niște xeroxuri.

— Nu am nici eu vești de la Ch. Sigmoret, nici de la C.M.-Titus, ori revista lui. O primeam prin

Asociația «România» trimite de cîte o felicitare de Anul Nou sau mai dacă-ți răspund. Ch. I. era și promptă în răspunsuri. Dar ți-am mai spus cauzele...

C.M./S/25/00 60693/17 XII 87 SI/106/I.G.H.

Nr. ex. - 2

Ex. nr. 1

Iov.
23 -07- 2002
C.N.S.A.S.
SERVICIUL
ARHIVA

23 -07- 2002
C.N.S.A.S.
SERVICIUL
ARHIVA

~~72~~ ~~67~~ 71

Tov. cpt. IONETE
Sfârșit ... la
I.J. Bacău
Col. ...

0013.797
17
87 Lune dec.

Nota:

„SAVU" a relatat lui [redacted]
din [redacted], str. [redacted], Bl. [redacted], [redacted] ap. [redacted]

„Ebi-ai promis că-mi trimiți „Aenigmisticile" din timpul studenției noastre, la care am colaborat și eu. Te rog, urgent. Cum le am, le voi trimite Arhivelor statului-Vâlcea. Le-am promis și trebuie să-mi țin promisiunea. Alte lucrări la care am colaborat și sînt la tine? (Ți le plătesc și-ți rămîn și dator.)
Ce mai e cu revistele la care lucrezi?

Q-M./S/25/Q.O. 60692/17.11.87
Dr. ex. -2
Ex. nr. 1

SI/106/I.GH.

23 -07- 2002

C.N.S.A.S.
SERVICIUL
ARHIVA

~~73~~ 68

Sm. cpt IOHETE
Dr. Sm. Lii
[illegible]

Nota 1 00 13 799 72

87 dec. 87

„SAVU" a relatat istoricului literar [redacted] din [redacted], str. [redacted] nr. [redacted] Bl. [redacted] sc. [redacted] ap. [redacted]

Hai Ilm 7.

„M. Sorescu nu-a publicat un poem în „Ramuri", și-a dis să-i mai aduc. Deci, o nouă colaborare literară".

Vă rugăsem în legătură cu Fondul „Florentin Smarandache" (am solicitat să i se schimbe numele din O.F.S.) să încercați să-l consultați, să vedeți numai dacă vi se permite. Chestiunea să rămână secretă, între noi doi. Eu vreau doar să-i verific. Am și telefonat în acest scop și nu-a răspuns soția dvs.

Nu înțeleg ce are Vîlcea cu mine, pus la index, nepublicat în „Vîlcea literară", etc. Sînt un proscris în chiar zona mea natală. Nicăieri în țară (iar în străinătate, nici vorbă) nu mă „bucur" de atîta respingere și ură ca acelea care vin dinspre Rus. Vîlcea. Și, cu toate acestea, nu mi se aduc la cunoștință „neregulile" pe care să le fi săvîrșit, ca, eventual, să mă îndrept." Este un abuz. Dar, mai tîrziu, mă voi lăuda (!) cu interdicția la care se încăpățînează să mă țină vîlcenii. Nu poate dura la nesfîrșit. E o nedreptate.

Mai muneți prieteni de-ai mei, răspîndiți prin țară, s-au interesat pe la celelalte biblioteci: Timiș, Cluj, Iași, Buc. etc. Cărțile mele nu au nici o restricție. Doar la B.J.V. apare pe fișă acel R.I. de la rezervat. Vai, cît atenție mi se dă!!

Atenție

C.M. 15/25/100 60695/17 iu 82
Nr. ex. - 2. Ex. nr. 1

SI/IOL/IGH.

23 -07- 2002
C.N.S.A.S.
SERVICIUL
ARHIVA

69
73

REPUBLICA SOCIALISTĂ ROMÂNIA

MINISTERUL DE INTERNE
INSPECTORATUL JUDEȚEAN DOLJ
- Securitate -

STRICT SECRET
Ex.nr.2

N. 106/I.GH./0013600 din 17.12 198 7

DOSAR Nr. .....

CĂTRE

INSPECTORATUL JUDEȚEAN VÎLCEA
- Securitate -

La adresa dv.nr.161/008.529 din 04.12.1987, vă comunicăm că numitul [redacted] la [redacted], apare ca legătură a obiectivului nostru SMARANDACHE FLORENTIN. Relațiile dintre ei se referă în special la aspecte legate de fondul arhivistic al acestuia, precum și referitoare la Enciclopedia Vîlcăi.

SMARANDACHE FLORENTIN este în atenția organului nostru, fiind semnalat cu intenții de emigrare, și relații cu cetățeni străini.

/SEFUL SECURITATII
Lt.colonel
GHERGHE MARIN

/SEFUL SERVICIULUI I
Colonel
Șerban Pascu

RD.037/1.686/
Conceptat : I.G.
Dactilo : C.V.
Nr. exemplare : 2/14.12.1987

MINISTERUL DE INTERNE
INSPECTORATUL JUDETEAN VILCEA
= SERVICIUL I =
Nr.101/008529 din 4 XII.1987

STRICT SECRET
Ex.nr. 1

80
75
79

23 -07- 2002

C.N.S.A.S.
SERVICIUL
ARHIVA

001360
7
dec

Către,

INSPECTORATUL JUD DOLJ al M.I.
- Securitate -

La adresa dv.nr.1o6/I.Gh./oo13375 din 23.XI.1987, vă comunicăm că numitul [redacted], este fiul lui [redacted] şi [redacted], născut la [redacted] în [redacted] absolvent al [redacted], [redacted] la [redacted] neîncadrat politic, domiciliat în [redacted], str. [redacted] nr [redacted], bl [redacted], sc [redacted], ap [redacted].

Susnumitul, nu este cunoscut în evidenţele noastre cu probleme deosebite.

Nu are rude în străinătate şi nu întreţine relaţii cu elemente cunoscute cu intenţii de evaziune.

In prezent se află în verificări, întrucît a solicitat aprobarea efectuării unei călătorii turistice în Italia.

In străinătate are o serie de relaţii, ce prezintă interes pe linia muncii de securitate.

Unitatea dv., cu nr.314o/CF/oo23618 din 12.o8.1985 a mai solicitat unele date despre cel în cauză, deoarece a apărut ca legătură a numitului SMARANDACHE OVIDIU-FLORENTIN, născut la lo.12.1954 în Bălceşti, judeţul Vîlcea, fiul lui Gheorghe şi Maria, profesor de matematică la liceul "N.Bălcescu" din Craiova, fost profesor cooperand în Maroc.

In eventualitatea că deţineţi materiale de interes operativ despre [redacted], rugăm să le trimiteţi de urgenţă, pentru a fi exploatate în contextul avizării deplasării sale în Italia.

SEFUL SECURITATII
Maior,
Paraschiv Ion

SEFUL SERVICIULUI
Căpitan,
Ceauşu Ion

23 -07- 2002
C.N.S.A.S.
SERVICIUL ARHIVA

Tov. cpt. Ionete
exploatare
Cpt. [illegible]

0013698
dec. 11
19.87

- Notă -

[redacted] din [redacted]
str. [redacted], Bl. [redacted] ap. [redacted] relatat lui
„SAVU":

„Ai perfectă dreptate ... Civilizație și ... „balcanism", „proletcultism", „mafie poliglotă" - în care Timișoara ocupă primul loc. Evenimentele din ultima vreme te-au neliniștit, desigur ... Cu „Litera", nu te sfătuiesc. Încearcă la „Scrisul românesc", fă o vizită la al. Hinoveanu, la Fl. Ebin, la ... O vizită care să nu se uite repede. Tu nu ești nu debutant ... Tu ești nu veritabil poet și matematician totodată. Alege tot ce crezi că-i f. bun din toate volumele de versuri publicate pînă în prezent și dă manuscrisul (poate M. Sorescu îți face o prefață), bineînțeles la „Scrisul Rom". Luptă-te și convinge-i să te publice: vei ieși mai ieftin decît la „Litera". Orecum, tu ai nevoie de un volum serios, în românește. Tu trebuie să fii recunoscut la tine acasă, nu în străinătate (la tine e invers: cine merge în Maroc întreabă de O.F.S.)

... Cu „angajatul" tău ca dascăl aici ... Este imposibil, nu știind cînd va fi posibil în aceste vremi vitrege de iarnă ... Nu te poate angaja nimeni ... Mafie cumplită, „poliglotă". Cercurile sînt f. „închise", ca de secte; dar noi, „laici", sîntem incompatibili cu secta, cu mafia, etc. N-avem vocație, domnule O.F.S.! Cel puțin eu, unul, n-am! ... Dacă aș fi avut, rezolvam și eu cumva cu

75V.

23 -07- 2002

C.N.S.A.S.
SERVICIUL
ARHIVA

postul ---

Problema operei --- rămâne pe mai târziu --- Tu ai făcut enorm în acest sens, în străinătate --- Văd că ți-au apărut și „Anti-Chambres et Anti-Poésies, ou Bizarreries", în 1984; se află la Biblioteca Universit. din Timișoara sub cota 415950, sînt în circuit și celelalte cărți ale tale „Sentimente ---", sub cota 415949, „Culegere de ex. p." sub cota 415948, „Formule ---" sub cota 377. „Ș. Lunii" sub cota 397917: deci este -cel puțin la Timișoara- neadevărată punerea cărților tale „la index"; ele circulă, și asta este chestiunea fundamentală ---; lumea te citește.

De la Chantal S. nu am nici o veste (nu mi-a răspuns la ultimele 3-4 plicuri; poate-i bolnavă ---?!) de la C.M.-Titus, de asemenea; revista n-am mai primit-o; are din februarie a.c. niște studii f. valoroase de la mine; dar nu mi-a confirmat primirea, ori publicarea lor --- Voi lupta să le public în țară, în revista Academiei, limba rom., ori în cea a S.S.F. din R.S.R. --- Deși aci publică numai capetele încarnorate."

C.M. 15/25/00 60614/ 10 VII 87 -

Dr-ex-2

Ex-nr-1

SI/106/1/G4.

C.N.S.A.S.
SERVICIUL
ARHIVA

23 -07- 2002

C.N.S.A.S.
SERVICIUL
ARHIVA

Tov. cst 104 ETE
Exploatare
Cel. [illegible]

0013.520
dec. 2

87

- Nota -

„SAVU" a relatat [redacted]
din Slatina, Liceul de Construcții:

„Primește salutări din partea mea. Te văd mereu ca membru al MAA. Poate ai observat că sînt și eu (în ultimul timp) Cînd treci prin Craiova, caută-mă. Dă-mi adresa ta. Ab am intîlnit cu [redacted]-u, coleg de-al tău de la Electro. Ibi-a vorbit de tine."

O.M./S/50/00 60507/2 XII 87

Dr. [illegible] - 2

Ex. nr. 1

SI/106/[illegible]

23 -07- 2002

C.N.S.A.S.
SERVICIUL
ARHIVA

Serv. cpt. IONETE
Exploatare

0013.393
87 nob. 23

= Notă =

„SAVU" a relatat [redacted], [redacted] din [redacted], str. [redacted], nr. [redacted]

„Am aflat adresa dvs. și a revistei „PENTA" de la [redacted], din Pitești, cu care sînt în corespondență.

Vă trimit și eu 7 probleme și un articolaș, pt. că nu am nici un exemplar al revistei dvs., nu cunosc ce fel de materiale v-ar interesa. Dacă aveți timp, puteți să-mi comunicați. Aș dori și eu un exemplar din revistă."

CM./S/50/00 33 976/23 4 87
Nr. ex. - 2
Ex. nr. - 1

SI/106/I.G.

Ministerul de Interne
Inspectoratul judeţean Argeş
- Serv.Special "F" -

Nr.0024068 din 24 dec.1987

Strict Secret
ex.nr. 1.-

23-07-2002
C.N.S.A.S.
SERVICIUL
ARHIVA

Către,
INSPECTORATUL DE INTERNE DOLJ.
- Securitate -

La adresa dvs.nr.106/IG/0013742 din 14 decemrie 1987 prin care solicitaţi investigaţii asupra numitului [redacted], din [redacted], str [redacted] nr [redacted], vă comunicăm următoarele:

In urma verificărilor efectuate la evidenta populaţiei a fost identificată o singură persoană cu numele de [redacted], fiul lui [redacted] şi [redacted], născut la data de [redacted] în localitatea [redacted], judeţul [redacted], profesor, domiciliat în [redacted], cartier [redacted], bloc [redacted], ap [redacted] (pe str. [redacted] se află [redacted], unde acesta funcţionează ca [redacted].-

Din verificările efectuate la domiciliu a rezultat că este membru P.C.R, profesor de matematici, editează o revistă de matematici pe municipiul Piteşti pentru şcolile generale, are o conduită corectă atît la domiciliu cît şi la locul de muncă, a fost plecat împreună cu soţia timp de doi ani în Marec. In familie duce o viaţă ordonată, se află în bune relaţii cu vecinii, îşi achită la timp obligaţiile ce-i revin pe linia asociaţiei de locatari din care face parte.-Nu a rezultat să fie vizitat de cetăteni străini la domiciliu şi nu are preocupări mistico-religioase.-

[redacted], soţie, este fiica lui [redacted] şi [redacted], născută [redacted] la data de [redacted] în localitatea [redacted], de naţionalitate şi cetăţenie română, este profesoară şi funcţionează ca [redacted] la [redacted] din comuna [redacted]. Si susnumita este caracterizată ca femeie serioasă, cu frumoase comportări în familie şi societate, nerezultînd aspecte deosebite asupra sa.-

..//..

785.

23 -07- 2002
C.N.S.A.S.
SERVICIUL
ARHIVA

Din căsătorie au rezultat doi copii şi anume: [redacted],născut la data de [redacted] şi [redacted] născut la data de [redacted] ambii elevi.-

[redacted],tată,este fiul lui [redacted] şi [redacted]a,născut la data de [redacted] în localitatea [redacted],judeţul [redacted],de naţionalitate şi cetăţenie română,fost funcţionar,în prezent pensionar,este membru P.C.R,îndeplineşte funcţia de administrator al unei asociaţii de locatari.Este un om serios cu o conduită corectă în societate,domiciliază singur în [redacted],str [redacted] nr [redacted],sc [redacted],ap. [redacted]-

[redacted],mamă,este fiica lui [redacted] şi [redacted],născută [redacted] la data de [redacted] în [redacted],a decedat în cursul lunei decembrie 1987.-

Seful Serviciului
Lt.Col.
Zamfir Petre

Ofiţer Investigaţii
Maior,
Doanţă Florea

DF/DF
2 ex.-

23 -07- 2002

C.N.S.A.S.
SERVICIUL
ARHIVA

~~80~~ 79

INTRAT 0013.265 13
1987. Luna nob...

Tov. cpt
IONETE
exploatare
Cat. ...

= Notă =

Un profesor din localit. Lunca Corbului, jud. Argeș, a relatat lui „SAVU":

„În legătură cu ceea ce mă rugați, dacă la nivelul județului există o revistă, este revista PENTA - a Școlii Gen. nr. 5 - Pitești; redactor coordonator prof. Dumitru Golșteanu. Încerc să fac rost de un exemplar, iar în ultimă instanță poate-l xeroxez la Curtea de Argeș.

Revin cu privire la Penta, nu-l cunosc pe Golșteanu, deoarece nu sînt în cerc pedagogic cu el, eu sînt în Doua sud a județului, dar fac tot posibilul dacă doriți să publicați să vă fac introducerea și cred eu că cel mai bine se va face prin trimiterea de probleme d'ect la revistă."

C.M./S/25/0 33872/13 XI 87
dr. ex. - 2
Ex. nr. 1

SI/106/I.GH.

23 -07- 2002

C.N.S.A.S.
SERVICIUL
ARHIVA

Dest.

Prof. Ion Pachia Tatomirescu,
Str. [redacted], nr. [redacted],
Bl. [redacted], sc. [redacted], ap. [redacted], parter
1900 [redacted],
jud. Timiș

Sj - I.G.H.

0033800
9487

0016961
nob. 10

Tm. cat
10 NETE

87

Exp. Florentin Smarandesh
Str. Roșiu, Bl. H36, ap. 19,
1100 Craiova
Jud. Dolj.

S16

POSTA ROMANA POSTA ROMANA

Dest.

Prof. Ion Pachia Tatomirescu
[redacted], nr. 1,
Bl. [redacted], sc. [redacted], ap. [redacted], parter,
190[redacted]
jud. Timiș

Exp. Florentin Smarandesh
Str. Roșiu, Bl. H36, ap. 19
1100 Craiova
jud. Dolj

S16

Craiova
21.10.1987

48 82

Dragă prietene,

Tocmai am scris ieri dintr-o escapadă – nu fără zenzație, o să-ți povestesc eu, dar nu știu scrisori — ți-ai găsit răspunsul tău la ultima. M-a încurcat. Se pare că putem miza pe aceia care ne-au lăsat, deocamdată prieteni. Iar am întâlnit ființe, cu duiumul

Știi angajarea mea aici este (a devenit) ingrijitoare, deși eu nu mai știu... și voi mai fi aici puțin timp, în general pentru mine. (Nici tu nu mai o știai pe Roza!)

Îmi lăsarea ultima speranță de ajutorul tău. Sunt un naiv!

Eu cred că scrisorile tale către [illegible] nu au ajuns, de aceea nu ți-au răspuns. Sau de nu [illegible], și nu au ajuns ale lor. Totul este posibil în lumea

607

S-ar putea ca Const. M. Loga să nu fi scris mai multe poezii despre tine, iar ție mie să nu mă fi amintit deloc nici a sa (Clasici și contemporani), ci ăștia să fie doar niște bârfe de ale lui. Cere-i, te rog, dacă dorești, copia poeziilor mele, ca să le ai tu — îi zici — pentru dosarele tale.

Bârfa din ziar mi-a mai folosit și mie, că am fi scris o cronică la „Sentimente", și trimisă la „Luceafărul" nu a mai fost publicată. I-am scris de trei ori cuiva, de fiecare dată îmi promitea că mi-o adresează, dar nu s-a ținut de cuvânt niciodată! Omul s-a ajuns, e înțelept, și uită de unde a plecat. Îți voi zice eu, trebuie să ai în vedere că [illegible] !! Păi, scrisă niște articole prin „Flamuri" nu mie mi-ar fi fost rușine!... Lingău ca toți, de altfel. Oportunist.

2

49 83

Să privești poștalionul nostru la o scară și lângă Craiova, Împăratul Loga mănâncă ca un porc! Eu sunt, conform cu ce știi, am fost, și voi fi șomer. Șomer al patriei noastre socialiste. Nu am nici o rentă. N-am nici o pilă. Deși analfabeții și-au aranjat „restructurării" din comune, prin nu știu câte orașe. Colegi de-ai mei, de facultate, rezidenți, pur și simplu profesori în Craiova, ei — șef de promoție — unemployed!

Voi primi o invitație de profesor visiting (am fost deja anunțat) pentru un an de zile la o Universitate din Japonia (și matematică). Dacă nu-mi voi lua drumul voi face un scandal monstru. Îndoiți-vă de urmări. Pentru că nu mai am ce pierde [illegible] fără vreo condiție, cauți numai sens. [illegible] a luat sfârșit pentru că nu știu să port singur greul vieții (idea soției Virginiei Woolf). Știi unii doctori nu mi-au ieșit de la etaj ... de tinerețea [illegible]. Eu nu fac multe parale, dar cele făcute sunt onorabile!

Dacă doftori afli vreo bursă angajează anunță-mă urgent

Cu stimă,
~~Florentin~~ Smarandache

P.S. Fondurile nu le-am primit de la Pan. Vileca i-am pus cleștele să fie concediat până în anul 2000! Asta ca să nu aibă motive să trimită miliția după mine.
(Reamintire că în codul lui se găsea și câteva trimiteri de ale tale, din perioada 1983-5.) Doar persoane având acordul scris al subsemnatului mă pot, în mod excepțional, consulta.

23-07-2002
C.N.S.A.S.
SERVICIUL ARHIVA

23 -07- 2002
C.N.S.A.S.
SERVICIUL
ARHIVA

(85) 80

Tov. cpt IONETE
Vendicari atrepre
Lega funtoare (84)
[illegible]

FT Nr. ...0016963
19 ... 82 ... nob ... 10

NOTA

FLORIN SMARANDACHE din CRAIOVA, str. Rovine bl. H36 / ap 19 i-a relatat lui [redacted] / pentru [redacted], din [redacted] / bl. [redacted], sc. [redacted] et. [redacted] ap. [redacted]:

"Am fost pe la Bălcești și am întrebat de Tine. Mi-a dat maica-to adresa asta și a zis să-ți scriu. Spune-mi a mai foci, pe unde mai ești? Care e noua ta adresă? Ai focul rost de cartea trecute?"

PD/S/50/0033856/9 a 87
2 ex
Ex nr 1.

Tov.
S.T. IONETE

Sau cerut investigatii la S.M.B
[illegible]

23 -07- 2002
C.N.S.A.S.
SERVICIUL
ARHIVA

(86) 88 85

Tan. cpt 10 HEIE
Disponibil
Cpt

NOTA

0016960
87 pag. 10

SMARANDACHE FLORENTIN din CRAIOVA, ROVINE, bl. H36 / ap 19 i-a relatat lui [redacted] din [redacted] de [redacted] bl. [redacted], sc. [redacted], ap. [redacted]

„Iată, am început o nouă lună, de somoj, a cincisprezecea! Mi s-a promis că mă vor angaja la OLTCIT, ca cercetator st. (Dar mă tot amină) Și mă com mîr, pentru că OLTCIT-ul este o uzină fatimentară, dă afară pe copete (vreo 2-3 mii muncitori) 1 ar pe mine mă angajează! La fel și la Electro, IUG etc. Șomoj nerecunoscut oficialmente!

Ce zici să merg din nou la „litera" (Cu niște „bîzdîgănii", experimente, Mi-e teama că n-o să le aprobe) Ai auzit că BUZATU nu mai e director? Ce relații îmi dai acum? (Prețuri, cunoștințe etc).

La Scrisul Românesc n-am nici o șansă. Am un manuscris din 1985, fără răspuns. Au zis ([redacted]) că eu trebuie întîi să ... debutez (!) și astă ... colectiv (!), și abia după aceea am dreptul la volum-singur (Tot ce am publicat pînă acum nu se ia în considerație!!, fie că au apărut în străinătate, fie la „Litera" ori locul...) Fără comentarii!

I-am telefonat lui C(e) M(i-e) [redacted] 18708, dacă a scris ceva despre mine în cartoica →

85 V 23 -07- 2002
C.N.S.A.S.
SERVICIUL
ARHIVA

Eu Mi-a răspuns că nu, deci nu e vorba
că aș fi fost respins de conducerea
editurii, cum zici tu. Spunea că un
singur nume a căzut. De unde ai
auzit tu ceea ce mi-ai scris?!
[redacted] Al nostru a profitat de mine cît
am fost în MAROC, i-am făcut rost de
un dicționar de simboluri, foarte
important pentru un eseist, i-am
publicat postfața la „SENTIMENTS", care de
fapt nu e un studiu concret la poezia
mea, cum a fost prefața sa — ci ceva generat
copiat din prefața sa la „Profiluri și structuri
lirice" (de Florea Firan). Îi promisesem că
o public (înainte de a primi o) și am fost
nevoit. Altfel...

În problema în care te am rugat, o să
încerc pe cont propriu, de unul singur,
dar pentru asta trebuie să studiez
„pe brinci". Ceea ce fac mereu! O să scap
și de bani și de obligații. Sau mă voi afunda
mai rău?!. Nu mi dau seama de ce la Timi-
soara „e imposibil", cum te exprimi. Poezia n-a
din „Ranuri" „Creuți cu înțeapă" a fost din
nou mutată în nr 11. (de la 51) ...
Și cu limba ta română ai avea șanșe,
vezi ceilalți confrați ai tăi Pescari,
Spicuiri de presă, traduceri, profesor

→

23 -07- 2002
C.N.S.A.S.
SERVICIUL
ARHIVA

~~87~~ ~~82~~ 86

de limba și literatura română, la universitate, publicații la editura românește, șansa-i enorme de a-ți traduce opere, congrese poetice, prietenii literare internaționale) și-i comparație cu... Mai meditează...

Tu te amăgești cu câte un volum apărut la câțiva ani, câteva poeme prin reviste (din zor în pasti) și analog câteva cronici. Nu-ți dai seama de starea amăgirii, practicată de ei, cu atâta îndemânare!?

Privind ceea ce-i asigură tu, totalul Ion, în comparație cu alții, iată diferența dintre vorbe și fapte, ideologie și realitate. Noțiunea de egalitarism!"

PD/J/25/00 33790/9 XI 87
2 ex (x ni)

SI - 106 166

23 -07- 2002

C.N.S.A.S.
SERVICIUL
ARHIVA

~~88~~ ~~83~~ 87

Tov. cpt
IRHETE
Explicatii în cpt
[signature]

0016.959
87 nob. 10.

NOTA

SMARANDACHE FLORENTIN

Din CRAIOVA, Rovine bl H36, ap 19
a trimis prof. [redacted]
din [redacted], str. [redacted] [redacted], jud.
[redacted], 2 articole, 11 probleme, 15
probleme nerezolvate pentru GAMMA.

„Vă rugăsem și eu pentru niște adrese de reviste pentru probleme propuse.

Aș dori nr. 2/1986 din Γ (revista Gamma) deoarece îmi lipsește -.-

- o culegere de probleme I-IV, oștept cu nerobdare numărul festiv din Γ, 10 ani de existență. Vă felicit pentru lupta -.-"

A mai trimis probleme și la Red. Gazetei Matematice.

PD/J/25/0033789
9 x 87

2 lx

Ex. nr.
1.

SI - 10E 1GR

23 -07- 2002

C.N.S.A.S.
SERVICIUL
ARHIVA

~~80~~ 84 ~~71~~ 88

0016882

Sev. cf. Ionete

Cf. [illegible]

NOTA

SMARANDACHE FLORENTIN din CRAIOVA, Rovine, bl 4/36 ap. 19. a solicitat directorului Arhivelor Statului - Filiala Vilcea (str. Gen. Propagescu 32B) Rm. Vilcea

a) să se schimbe denumirea fondului din „OVIDIU FLORENTIN SMARANDACHE" în FLORENTIN SMARANDACHE.

b) să mi se comunice în ce condiții aș putea transfera acest fond în altă parte;

c) aștept inventarierea completă a fondului.

D/S/50/0033733/3x87
2Px

Ex m1.

Sau cerut investigații la

S.I.

C.N.S.A.S.
SERVICIUL
ARHIVA
23 -07- 2002

~~90~~ ~~85~~ ~~72~~ 89

Tan. cpt. IONETE
Solicitati relatii despre
ARAGOMIR C.

INTRARE Nr. 0016.778
10.87 Luna alt. 28

NOTA

SMARANDACHE FLORENTIN din CRAIOVA, Rovine, bl. M36 / ap 19 a trimis la

1. [redacted] - Scoala generala Sapata de Sus - Jud Arges.

2. BIBLIOTECA Facultatii de matematica a Universitatii din Iasi

Revista de matematica a cercurilor de elevi din solile sectorului metodic CRAIOVA

PD/S/25/0033668/28 x 87
2 ex

Ex. nr 2

SI.

C.N.S.A.S. 23 -07- 2002
SERVICIUL
ARHIVA

~~91~~ 86 ~~83~~ 90

Sav. cpt IONETE
Dobrin
Cpt. [illegible]

INTRARE Nr. 0016777
87 Luna ... ort ... 28

NOTA

SMARANDACHE FLORIN din CRAIOVA, Rovine bl. M36, ap. 19 a relatat lui [redacted], din [redacted], str. [redacted] bl. [redacted] a [redacted], et [redacted] ap. [redacted]:

„Am asteptat zadarnic raspunsul dv. privind fondul meu de la Arhive, ati incercat să-l consultăti pentru a vedea dacă aveti permisiunea? (Eu le am scris ca să-l interzică oricui persoane începînd din prezent pînă în anul 2000!)

Vă rog să întrebaţi noua direcţie în ce condiţii aş putea să-l transfer în alta parte."

PD/S/25/0033669/28 x 87
2ex

Ex m 1

S. [illegible]

Sau trimis cerere de investigaţii la J. Vilcea
Cpt. [illegible]

23 -07- 2002
C.N.S.A.S.
SERVICIUL
ARHIVA

~~92~~
~~87~~ ~~7/9~~
91

Tov. cpt IONETE
Exploatare
solicitați relații despre
persona din [illegible]
Cel [illegible]

NOTA

0016331
1987 [illegible] 29

SMARANDACHE FLORENTIN din CRAIOVA, Rovine, bl. H36, ap. 19 i-a relatat lui [redacted] din [redacted] 3, str. [redacted] jud. [redacted]

„Vă mai trimit alăturat 25 probleme propuse pentru cls. VIII - XII; 2 probleme distractive, o problemă nerezolvată!

Ieri (24 IX) mi-a telefonat prof. BELLOT din SPANIA. A primit Γ ce îl trimisesem aștepta numărul următor cu problemele propuse de dinsul. I-am promis în numele dv. că vr apare. F. BELLOT și soția lui vorbesc franceza.----

Dacă vreodată doriți să-mi lăsați vreun mesaj telefonic vă puteți adresa la 941.30393 Jon. NICULESCU (socii).

PD/S/17/00 33.375/28.9.87
2ex

Ex. m1.

SI-106 cpt. Ionete

23 -07- 2002
C.N.S.A.S.
SERVICIUL
ARHIVA

INTRARE Nr. 0016078
Luna ... Zinul 7

Ser. cpt. IONETE (93) 88 92
Tatiantati relatii despre persoana din Craiova

NOTA

SMARANDACHE FLORETIN din CRAIOVA, cart. Rovine bl. H36 ap. 19 i-a relatat lui [redacted] (scriitor) loc. [redacted], jud. [redacted]

„... Intîmplarea fericita a facut să vă întîlnesc în drumul meu spre Sulina. ... M-am simțit minunat în cele 24 ore cît am stat acolo... Sulina este pentru mine un oraș curios, cu străzile numerotate (prim, a doua) ca la NEW YORK, cu muzică grecească, cu „cruci" catolice purtînd inscripții englezești ...

Dacă aveți vreodată drum în Craiova, nu ezitați să mă vizitați... Iar dacă aveți amabilitatea ne-mi scrieți, aș fi încîntat. Sfaturile dv, vor fi binevenite, mai ales că recunosc, public foarte greu. În afara volumului de „Litera" („Formule pentru spirit") și a celorlalte apărute în MAROC, în franceză, mai am un manuscris la „ALBATROS", din 1981, cu care m-au tot amînat... Dacă nă este posibil să mă sprijinile, cuvînt, vă voi fi deosebit de recunoscător"...

PD/S/50/0c. 33158/14.9.87
2ex Ex. nr. 1

SI.

23 -07- 2002
C.N.S.A.S.
SERVICIUL
ARHIVA

ISTORIC 0015688
1987 Luna 08 19

Inv. cpt IONETE (94) nr 80
Explosion cat. 93

-Notă-

- Un profesor din Săcele a relatat lui Smarandache Florentin din Craiova - Romîne Bl. H36 ap. 19:

„Am primit scrisoarea dv. inclusiv materialul pentru Γ.

Vă rog să scrieți în lb. engleză un articol de aniversare a revistei GAMMA, care intră în 10 ani de existență. Cum credeți și ce credeți de curiință. Articolul să fie de maximum două pagini. Să mi-l trimiteți pînă la data de 15.IX.97."

SI

AS/S/25/0032610/15.8.87
2 dy.
PF m1

23 -07- 2002
C.N.S.A.S.
SERVICIUL
ARHIVA

~~95~~ ~~90~~ 94

INTL: 0005204
10.8.7 Lun. ind. a.15

-Notă-

[redacted] din [redacted] str. [redacted] [redacted] jud [redacted] - a relatat lui Florin Smoraudache (profesor) str. Rovine Bl. H36 ap. 19 :

"... Te rog să mă ierți că am cam întârziat cu scrisul, dar am fost cam ocupat.

Am aranjat cu socrii și totul va fi bine. Te aștept în septembrie.

Scrie-mi cu o săptămână mai devreme de a veni să te aștept la vapor. -"

Tov. cpt. IOHKIE
Cereți relații despre persoana din dubina
Dispoziții
[signature]

AB/S/30/0032.412/14.7.87

2 ex
ef. n 1

23 -07- 2002

C.N.S.A.S.
SERVICIUL
ARHIVA

Inv. cpt. IONETE 96
Solicitat relatii la Brăila 98
Cat. 95

INTRARE Nr. 0015054
19.87 luna iul

-Nota-

Florentin Smarandache din Craiova (profesor) a relatat lui [redacted] din [redacted] - str. [redacted] nr. [redacted] jud. [redacted]:

„Am primit scrisoare de la F. Bellot din Spania, care mă anunță că a trimis o recenzie care va fi publicată în revista lor „Numeros" (în lb. spaniolă). Ceea ce este îmbucurător este faptul că se scrie și despre revista GAMMA. Iată pasajul extras din recenzie privitor la revista dvs.:

„Două reviste românești mi-au sosit una este „Gazeta matematică". Ea are 90 de ani de existență și are periodicitate de un fascicol pe lună. Numărul cu probleme propuse sau rezolvate este impresionant. Cealaltă este „Gamma" publicată de un liceu din Brașov. Spare de asemenea lunar și cu multe probleme. Și la una și la cealaltă colaborează profesori de la universitate din liceul și elevi". Mă bucur că am reușit să fac ceva pentru Γ, pentru dvs. Am trimis imediat ultimul nr. al revistei „Gamma" în care îl citasem eu (în cadrul rubrici „Logica matematică" p. prof. F. Bellot. Ar fi foarte bine dacă vați mai publicat din multe problemele trimise - se referă la olimpiada spaniolă ....."

SI/

ABS/25/
0032209
3 VII 87

23-07-2002
C.N.S.A.S.
SERVICIUL
ARHIVA

Fișă cursant
la C.I.

96 96 92

Sem. I 96 GAN

Obiectivul are în conținut [illegible] - [illegible] - [illegible]

00 21.775
vol. 5

- Vol. - [illegible] - [illegible] - [illegible]

86 Prof. „Sorin" a relatat sala [redacted] [illegible]

[redacted] din 21.4.0184/B - Bacău:

„... O mică surpriză - mica sora Lucy mămăitoarea frază - după ce i-am trimis revista Luceafărul 8/86 în Canada. În revistă erau câteva rubrici matematice în lb. română. De unde să știe ea matematică în română - unca tangentă nu vrea nimeni corecție? În ultimul timp nu prea am avut activitate matematică și datorită unor deceptii cu idioții de la inspectorat ([redacted]) pentru că la noi corupția a ajuns la nivel de stat, partid etc. Nu s-a spus nu se știe nici un fel de cerc de activitate matematică în încadrarea cu personal (nu știi nici cât ajutor statul acordă profesorilor) deși terțiu s-ar putea, din păcate, să te lămurești și tu ce rupe de aceste lucrări inutile; imposibilitatea de a participa la congrese internaționale, de a-ți trimite lucrările în străinătate, de a-ți publica lucrările — fiindcă există mafia științifică, revistele noastre fiind pline de colaboratori destui — ați-o fept și tu fără bine și foarte mult —

— La Colocviile din Math. Creția mi-au aprobat situația problemei care încă nu apare după 1988 fiindcă profesorul Mihăescu Dublecă Quelea a murit. Mi-a scris R. Theodorescu din Canada destul de rece și noi. Un mic număr nu distrug INCREST-ul. Dacă ați ajunge vreodată în Canada - dă-mi-i de știre... Am primit de la Inspectorat răspuns în care mi se spune că nu mi se aprobă plecarea la congres - motivul de o ominoasă cinste-atenționare - și călduroasă - prof de fizică de 3 ori [illegible] [illegible] [illegible]

23 -07- 2002
C.N.S.A.S.
SERVICIUL
ARHIVA

Tav. L-GIG4H
Stabilit cine este
Guy și natura relațiilor
cu obiectivul nostru
Cat. [illegible]

~~93~~
97

INTRARE Nr. 0024.774
19 . 86 Luna . 10.6 . . . . Ziua 5

— Notă —

— Prof. „Savu" a relatat [redacted]
din Liceul Steagul Roșu ~~din~~ Brașov - str.
Poenelor nr. 5:

„Aveți confirmarea primirii revistei
Gamma din Canada. Cum vedeți, revista
a intrat în colecția permanentă „Streus"
(numele unui matematician de probleme
distractive). Aș dori totuși să-mi înapoiați
scrisoarea lui ~~Guy~~ Guy cînd aveți timp."

AD/S/25/007616
5H86
2 ex
ex. nr 1

ST

23 -07- 2002
C.N.S.A.S.
SERVICIUL
ARHIVA

99

MINISTERUL DE INȚERNE
~~DIRECȚIA~~ (unitatea) 0924 Craiova-Servi
Nr. 106/GD/ din 14.07.1987

STRICT SECRET
(S. st.) 94
98

002/III

Către,
~~DIRECȚIA (unitatea)~~ Postul de miliție BRĂDEȘTI

Cerere de investigații

Rugăm efectuați investigații despre (numele, prenumele) [redacted] *fiul lui* [redacted] *și* [redacted] *născut în anul* [redacted] *luna* [redacted] *ziua* – *comuna* [redacted] *domiciliat în orașul* [redacted] *str.* [redacted] *nr.* [redacted], *bloc.* [redacted] *sc.* [redacted] *etj.* ..... *apt.* 1 *sectorul* .....

Profesia și locul de muncă .....

Date ajutătoare despre persoana ce urmează a fi investigată (eventual scopul investigației) cunoaștere complexă

Prin investigații trebuie să se stabilească (se va arăta concret ce anume interesează): Cum este cunoscut pe raza comunei. Date despre rudele apropiate. Relațiile pe care le are și natura a stare. Dacă a fost seminalat cu mani. Jeșări necaraspunzătoare. Alte date de interes operativ.

Cine cere investigația (gradul, numele și prenumele ofițerului) H. Gogan Doru *telefon* 154

SEFUL ~~DIRECȚIEI (unității)~~ SERVICIULUI
Cpt [signature]

23 -07- 2002
C.N.S.A.S.
SERVICIUL
ARHIVA

98 v.

Cine a efectuat investigația (gradul, numele și prenumele ofițerului) Serg. maj. Ghena Constantin

Data cînd a fost efectuată

Surse folosite Inf. Scurtu Ion și Grecu Ion

Investigatul [redacted] fiul lui [redacted] și [redacted] născut la data de [redacted] în com. [redacted] și sat [redacted] cu domiciliul stabil în [redacted] str. [redacted] nr. [redacted] Bl. [redacted] sc. [redacted] fără antecedente penale. Investigatul pe raza comunei este cunoscut cu comportări bune în familie și societate, nu este stăpînit de vicii, nu se află în anturaj cu persoane fost condamnate sau care interesează organele de miliție, nu face parte din culte sau secte religioase nu a fost semnalat de R.I. cu activitate necorespunzătoare, nu figurează în evidențele noastre pe linie de miliție sau securitate.

[redacted] tatăl investigatului este fiul lui [redacted] și [redacted] născut la data de [redacted] cu domiciliul stabil în com. [redacted] și jud. [redacted] neîncadrat politic, fără antecedente penale cunoscut cu comportări bune în familie și societate nu este stăpînit de vicii, nu face parte din culte sau secte religioase, nu figurează în evidențele noastre pe linie de miliție sau securitate nu a fost semnalat de R.I. cu activitate necorespunzătoare, nu are rude în străinătate sau relații cu străinii.

[redacted] mama investigatului este fica lui [redacted] și [redacted] născută la data de [redacted] în [redacted] și cu domiciliul stabil în com. [redacted] și jud. Dolj fără antecedente penale, neîncadrată politic, cunoscută cu comportări bune în familie și societate, nu figurează în evidențele noastre pe linie de miliție sau securitate, nu a fost semnalată în relații cu străinii, nu face parte din culte sau secte religioase nu a fost semnalată cu activitate necorespunzătoare.

[redacted] fratele investigatului fiul lui [redacted] și [redacted] născut la data de [redacted] în [redacted] cu dom. în jud. pe raza comunei este cunoscut cu comportări bune în societate, nu a fost semnalat de R.I. cu activitate necorespunzătoare, nu figurează în evidențele noastre pe linie de miliție sau securitate.

[redacted] fratele investigatului fiul lui [redacted] născut la data de [redacted] în [redacted] cu dom. în com. [redacted] sat [redacted] Dolj, maistru la [redacted] membru P.C.R. fără antecedente penale cunoscut cu comportări bune în familie și societate, nu a fost semnalat de R.I. cu activitate necorespunzătoare, nu figurează în evidențele noastre pe linie de miliție sau securitate, nu este stăpînit de vicii, nu se află în relații cu cetățeni străini. [redacted] fără investigatului fiul lui [redacted] și [redacted] născută la data de [redacted] cu dom. în com. [redacted] sat Brădești din Dolj, casnică, neîncadrată politic, fără antecedente penale, nu a fost semnalată în relații cu străinii, nu figurează în evidențele noastre pe linie de miliție sau securitate.

Cd. 1/25/1978 — V 003

23 -07- 2002
C.N.S.A.S.
SERVICIUL
ARHIVA

- copie -

95
~~100~~
99

N O T A

"SAVU" i-a relatat lui RADU BANICA d. la Asociaţia "România" din Bucureşti, Intrarea M.Eminescu 5, sector 2:

"... Vă mulţumesc nespus pentru recentul număr al revistei "Convergenţe româneşti" pe care aţi avut amabilitatea să mi-l trimiteţi ca şi pentru materialele literare, lingvistice, folclorice pe care aţi binevoit să mi le expediaţi în Anglia, domnului C.M. Titus. Trimit pentru dl.TITUS un articol (4 pagini + 2 poeme) privind folclorul copiilor: "Despre limba păsărească", cît şi o scrisoare.

Adresa lui C.Michael Titus:

M.A., F.I.L.
44 Howard - Rood
Upminster, RM 142 UF - Anglia

PD/S/5o/oo7.447/1o.1o.1986

RD.o2o9/1.689/
G.D./C.V.
ex.1/2o.1o.1986

23 -07- 2002
C.N.S.A.S.
SERVICIUL
ARHIVA

Sav. Ir. Gogan
Maturi p. tr. a cunoaște
conținutul materialelor
ce le trimite în străinătate
și sesizați la S.M.B. sicurite
relații despre Radu Banica
Cotlan

96 (101)

INTRARE Nr. 00 24.456
19.86 Luna ... oct. ... Fl. 10/00

NOTA

„SAVU" i-a relatat lui RADU BANICA de la Asociația „România" din București, Intrarea M. Eminescu 5, sector 2:

„... Vă mulțumesc respus pentru recentul număr al revistei „Convergente Românești" pe care ați avut amabilitatea să mi l. trimiteți ca și pentru materialele literare, lingvistice, folclorice pe care ați binevoit să mi le expediați în Anglia, domnului C.M. Titus. Trimit pentru dl. TITUS un articol (4 pagini + 2 poeme) privind folclorul copiilor: Despre limba păsărească", cît și o scrisoare.

Adresa lui C. MICHAEL TITUS
M.A., F.I.L.
44 Howard - Road
Upminster, RM 142 4F - Anglia

PD/S/50/0 = 7447
10 x 86
Vlk

Ex. mg

23 -07- 2002
C.N.S.A.S.
SERVICIUL
ARHIVA

~~102~~ ~~87~~

INTRARE Nr. 0024.455
1986 Luna ... oct. ... Ziua 10

SMARANDACHE
FP.

NOTA

101

„SAVU" din Craiova, în prezent este preocupat de filatelie și în acest scop s-a adresat revistei „Filatelia" - redacția - pentru a i se publica adresa la rubrica „SCHIMB"

În acest scop a trimis plicuri circulate sosite din străinătate lui [redacted] din Sibiu str. [redacted], ap. [redacted] pentru schimb colaborare.

Sav. Lt. Gagu
Dispuchi
Cot. [illegible]

PO/S/50/007448
2 ex 10 x 86
Ex. m 1

ST

23 -07- 2002
C.N.S.A.S.
SERVICIUL
ARHIVA

~~103~~ ~~85~~ 102 ~~98~~

0024.350
10.86 Luna oct. 3.

-Notă-

- Profesorul „Sovu" a primit în ziua de 27.09.1986 o revistă - expediată din București - intitulată „Convergente românești" editată la Londra.

SI

AB/S/50/007412
3 x 86.

2 ex.
ex. nr 1

016360/11-07-1986

23-07-2002
C.N.S.A.S.
SERVICIUL ARHIVA

MINISTERUL DE INTERNE

UNITATEA 0647

Nr. 038756 din

SECRET (după completare)

Ex. nr. 1

NOTĂ DE RELAȚII

Către, Insp Jud Dolj /3140/ C.E.

Sursa: 5107 04 / 10.07.86 informează:

La data de ..... ~~numitul~~ (obiectiv):

Numele și prenumele ZAMFIRESCHE FLORENTIN / 26 6 1927

Nume anterior ..... Pseudonim .....

Alte persoane de la aceeași adresă .....

Țara România / 32 Jud. Dolj / 16

Localitatea Craiova / 1

Strada Rovine / 1

Nr. ..... Bloc 436 Scara ..... Apartament .....

Altă adresă .....

Adresa intermediară .....

Caracteristici ale persoanei .....

11 VII 1986 Materialele privind relațiile cu străinătatea?

transmite către (obiectiv):

Numele și prenumele ASOCIAȚIA PROFESORILOR DE MATEMATICĂ

Nume anterior ..... Pseudonim .....

Alte persoane de la aceeași adresă .....

Țara ANGLIA / Jud. ..... /

Localitatea DERBY /

Strada QUEEN STREET DERBY /

Nr. DE1 3HQ Bloc ..... Scara ..... Apartament .....

Altă adresă .....

Adresa intermediară .....

Caracteristici ale persoanei .....

prin intermediul C.E. următoarele (a se vedea verso).

Relația dintre sus-numiții se caracterizează prin:

Domeniul Protestanți - Pag Esența Actiuni defaimatoare desfasurate de persoane din domeniul invatamint / Cetatean nu merita dusmanie / 946 / nace / / /

23 -07- 2002
C.N.S.A.S.
SERVICIUL
ARHIVA

103 v.

Stimați Domni,

Am primit o invitație pentru a participa la Congresul Internațional de Matematică, ce va avea loc între 3-11 august 1986 în BERKLEY, California. Autoritățile române nu mi-au acordat viza de ieșire. Am început greva foamei din data de 23.06.1986. Vă rog să mă ajutați făcându-mi publicitate în presă, etc.

N.H. Materiale cu un conținut identic, au mai fost trimise:

- Prof. Dr. BERND WEGNER - „Revista de matematică din RFG, HARDENBERGSTR 29C. 1000 BERLIN 12
- MUGNIER SOPHIE - FRANȚA, 21000 DIJON, RUE DES PERRIERES 52
- Societatea de matematică din Franța. 75126 Paris - CEDEX 05, B.P. 126-05.
- Asociația matematicienilor din Canada OTTAWA
- RICHARD GUY - Departamentul de matematică și statistică al universității din Calgary - ALBERTA T2N 1N4 - Canada
- CH. COURTOY - Societatea științifică Bruxelles Rue de Bruxelles 61 - NAMUR - 5000 Belgia

016349/09.07.1986

(05) 100

MINISTERUL DE INTERNE

UNITATEA 0647

Nr. 0347409 din

SECRET
(după completare)

Ex. nr. 1 104

23-07-2002
C.N.S.A.S.
SERVICIUL
ARHIVA

NOTĂ DE RELAȚII

Către, Insp. Jud. Dolj / 3140 / C.F.

Sursa : 5107 01 / informează :

La data de ~~numitul~~ (obiectiv) :

Numele și prenumele SMARANDACHE FLORENTIN

Nume anterior Pseudonim

Alte persoane de la aceeași adresă

Țara România / 132 Jud. Dolj

Localitatea CRAIOVA

Strada ROVINE

Nr. Bloc H36 Scara Apartament 19

Altă adresă

Adresa intermediară

Caracteristici ale persoanei

9 iulie 1986

S III, proprietar legătura cu matcialul cît trebuie să mai trecem pt. a prezenta notă

transmite către ~~(obiectiv)~~ :

Numele și prenumele Profesor SCOTT STAN

Nume anterior Pseudonim

Alte persoane de la aceeași adresă

Țara AUSTRALIA / Jud.

Localitatea [redacted] / 3136

Strada [redacted]

Nr. 33 Bloc Scara Apartament

Altă adresă

Adresa intermediară

Caracteristici ale persoanei

prin intermediul C.E. următoarele (a se vedea verso).

Relația dintre sus-numiții se caracterizează prin :

Domeniul: C.I. în rîndul protestatarilor 7099

Esența: Persoane din interior cu mari 946 festări, atitudine ostilă, protestatari

Metoda transmiterii Clar / N

Limba folosită Cunoștință / N

Gradul de rudenie Engleză

Caracterul legăturii interes.

Mod de transmitere Direct Nivelul legăturii 0 / 0

Măsuri specifice

Opțiune

Sursa mai informează : 1 / 2 / 3 /

Anexe N.O. BORDEROU 2474

ȘEF UNITATE,

ÎNTOCMIT,

631 GD.

Verificat :

Încărcat :

Nr. ex. 2

C.A.S.A.S.
SERVICIUL
ARHIVA
23 -07- 2002

1045

Stimate d-le profesor,

Sînt eu, FLORENTIN SMARANDACHE, ..., Vă mai aduceți aminte de mine, am lucrat 2 ani în Maroc și de unde v-am trimis cîteva cărți în lb. franceză (poeme, probleme de matematică) sub pseudonimul OVIDIU FLORENTIN. Acum am nevoie de ajutor, de un supor umanitar. Am început greva foamei din 23.06.86 deoarece autoritățile române nu mi-au acordat viza pentru participarea la Congresul Internațional de matematică - (3-11. August, BERKELEY - CALIFORNIA), ajutați-mă prin publicitate în presă, pentru obține această viză și a încetă greva!...

N.N. Obiectivul d-voastră va mai adresat următorilor: - LABORATORULUI DE MATEMATICĂ al universității din GRENOBLE - B.P. 74. 38402. SAINT MARTIN, CEDEX. Franța; Prof. M. SERGERAI

M.R. THEODOR - DEPARTAMENTULUI DE MATEMATICĂ al universității din LAVAL - QUEBEC 10G. 1K 794 CANADA

Prof. M.J. HAUTUS - DEPARTAMENTUL PENTRU MATEMATICĂ al universității EINDHOVEN din Olanda - P.O.BOX.513 5600. M.B. EINDHOVEN.

folosind nume fictive ca: Prof. M. Ionescu - Caraș Severin - Caransebeș Bl. Argeș 8. și respectiv

C. MARINESCU - Reșița. Bl. Cp. gr. 1 cert. Eorindani.

016319/04.07.1986

23-07-2002
C.N.S.A.S.
SERVICIUL
ARHIVA

~~106~~ 101

MINISTERUL DE INTERNE
UNITATEA 0647
Nr. 0347157 din

SECRET
(după completare)
Ex. nr. 1 / 10

NOTĂ DE RELAȚII

Către, I. J. DOLJ / 3140 / C.F.

Sursa : 510802 / 03.07.86 / informează :

La data de ..... numitul (obiectiv) :

Numele și prenumele F. SMARANDACHE
Nume anterior ..... Pseudonim .....
Alte persoane de la aceeași adresă .....
Țara ROMANIA / Jud. .....
Localitatea CRAIOVA
Strada ROVINE
Nr. ..... Bloc 436 Scara ..... Apartament .....
Altă adresă .....
Adresa intermediară .....
Caracteristici ale persoanei .....

4 iulie 1986 Cpt. Nitoru + tr. col. Balilescu urgent să reandigăm cazul și să deținem în spiritul celor discutate la numeri și în legătură cu materialele

transmite către ~~(obiectiv)~~ :

Numele și prenumele A. B. WILLCOX
Nume anterior ..... Pseudonim .....
Alte persoane de la aceeași adresă .....
Țara SUA Jud. .....
Localitatea WASHINGTON D.C.
Strada [redacted]
Nr. [redacted] Bloc ..... Scara ..... Apartament .....
Altă adresă .....
Adresa intermediară .....
Caracteristici ale persoanei .....

04.07.1986 Cpt. Crăciun Fl. Propunere Gst. Mihai 83 te rebine în cercul F. Gst. Mihai

prin intermediul C.E. următoarele (a se vedea verso).
Relația dintre sus-numiții se caracterizează prin :

Domeniul ..... / Esența protestatari / 017
..... / .....
..... / .....
Metoda transmiterii în clar / M / / /
Limba folosită engleză / EN
Gradul de rudenie ..... / .....
Caracterul legăturii colaborare / .....
Mod de transmitere direct Nivelul legăturii ..... / .....
Măsuri specifice M.O. / B / / /
Opțiune .....

Sursa mai informează : 1 ..... / .....
2 ..... / .....
3 ..... / .....

Anexe 4 mat. Bord. NR 2433

SEF UNITATE, INTOCMIT, Verificat : .....
Încărcat : .....

Nr. ex. 2 Ind. [signature]

633

105v.

NN. F. SMARANDACHE - CRAIOVA obiectivul dos. anunță următoarele persoane că de la data de 23 iunie a intrat în greva foamei ca protest pt. că autoritățile române nu i-au permis să plece la Congresul Internațional de Matematică care va avea loc în august în SUA -

A. B. WILLCOX - Asociația matematicienilor din SUA - WASHINGTON DC - SUA

- PROF. E. JUST - DEP. DE MATEMATICĂ - BRONX - N.Y SUA

- The Library of Congress - Washington DC - SUA

- E. POHOMARENCO - ANN ARBOR - MICH - SUA

C.N.S.A.S.
SERVICIUL
ARHIVA
23 -07- 2002

0024312/29.11.85

MINISTERUL DE INTERNE
INSPECTORATUL JUDETEAN BACAU
- Biroul C.I. - Miliţie -
Nr. 0165059/ 12.XI.1985

S E C R E T
Ex.nr./

102 (106)

23 -07- 2002
C.N.S.A.S.
SERVICIUL
ARHIVA

INTRARE 015.186
19.85 Luna nob. 20

C ă t r e ,

INSPECTORATUL JUD.DOLJ AL M.I.
- Securitate -

Vă înaintăm alăturat un caiet al numitului SMARANDACHE FLORENTIN (OVIDIU) din Craiova, str.Rovine bloc H 36, apt.19, ce a fost trimis Filialei Arhivelor Statului Suceava şi care ne-a fost prezentată nouă, deoarece nu prezintă interes arhivistic, U.M.0647 prin adresa nr.0394211/1985, pe care o anexăm alăturat, a făcut unele traduceri din înscrisurile celui în cauză şi care prezintă interes operativ.

Se pare că autorul acestor înscrisuri nu este în deplinătatea facultăţilor mintale şi ar fi posibil să mai fi trimis astfel de înscrisuri şi altor instituţii sau organe de stat.

Rugăm dispuneţi.

SEFUL BIROULUI C.I.
Maior,
Rebei Ioan

UM 0647/Buc.
NR. 0394211 din 30 IUL 1985

23-07-2002
C.N.S.A.S.
SERVICIUL
ARHIVA

SECRET

108 107 103

Către
UM 0106/A București

Urmare la adresa dos. nr. 0270362 din 25.07.85, vă restituim materialul trimis - respectiv caietul compus din 50 file aparținând lui OVIDIU FLORENTIN conținând versuri în limba franceză din care rezultă următoarele:

„Născut în România în 1954, n-a scris versuri până la vârsta de 25 ani. După ce studiat Facultatea de matematici în mod strălucit la „Universitatea" din Craiova cunoaște nerenșita în viață - fapt ce îi tulbură existența și începe să-și destăinuie gândurile când nu dăruiește propriul său destin. Din 1982 scrie direct în franceză.

În poezia „Critica doctrinelor" scrie următoarele:

„Vom trăi din ce în ce mai mult printre cei cu idei fixe
Orice axiomă, teoremă, dictou, vorbă de spirit sau lege enunțată devine e dogmă.
Voi să le distrugeți!
Paradoxal, toate acestea sînt inventate de știință
Acțiunile noastre sînt limitate, condiționate
Libertatea acestor constrângeri are ca rezultat lipsa adevărații libertăți."

Poezii ca: „Fanatic în anti-literatură"
„A se trăni cu micul degen al iluziilor",

„O retetă împotriva retetelor poetice", „Practica teoriei", „Limbajul mecanic" ilustrează concepția sus-numitului în general despre lume și viață, literatură redînd aspecte din viața din Maroc. — 1075

C.N.S.A.S.
SERVICIUL
ARHIVA
23 -07- 2002

Comandantul unității,

Republica Socialistă România

S41 /B.E

C.N.S.A.S.
SERVICIUL
ARHIVA
23 -07- 2002

Tovarăşe Director,

Subsemnatul Smarandache Florentin (Ovidiu Florentin), profesor, domiciliat în Craiova, Str. Rovine, Bl. H36, Ap. 19, Cod 1100, jud. Dolj, donez Arhivelor Statului, Filiala Suceava, următoarea lucrare:

1) FLORENTIN, Ovidiu — "Antichambres et anti-pièces ou bizarreries", Alipress, Fès, Maroc, 1984; un exemplar (manuscrisul chiar).

În speranţa că îmi veţi confirma primirea vă rog să primiţi sentimentele mele distinse.

06.05.1985

Tovarăşului Director al Arhivelor Statului, Filiala Suceava

016566/18.08.1986 Serv 3

MINISTERUL DE INTERNE

UNITATEA 0647

Nr. 0349928 din

SECRET (după completare) 109

Ex. nr. 1

195

23-07-2002

C.N.S.A.S. SERVICIUL ARHIVA

NOTĂ DE RELAȚII

Către, i.j. DOLJ / 3140 / C.F.

Sursa: 510806 / 16.08.86 informează:

La data de ..... numitul (obiectiv):

Numele și prenumele THE MATHEMATICAL ASSOC. OF AMERICA

Nume anterior ..... Pseudonim 18.08.86

Alte persoane de la aceeași adresă ..... Lim. Ciobanu Fl.

Țara SUA — Jud. ..... / ..... Propune și

Localitatea WASHINGTON D.C. / ..... Gpt Mihai

Strada EIGHTEENTH STREET

Nr. 1529 Bloc ..... Scara ..... Apartament 18.08.1986

Altă adresă ..... Profesor repetitorea în circuit

Adresa intermediară ..... Ang. Ciobanu Fl.

Caracteristici ale persoanei ..... Gpt Mihai

transmite către (obiectiv):

Numele și prenumele PROF. F. SMARANDACHE / PB 61427

Nume anterior ..... Pseudonim .....

Alte persoane de la aceeași adresă .....

Țara ROMÂNIA / ..... Jud. ..... / .....

Localitatea CRAIOVA / .....

Strada ROVINE / .....

Nr. 436 Bloc ..... Scara ..... Apartament 19

Altă adresă .....

Adresa intermediară .....

Caracteristici ale persoanei .....

prin intermediul C.E. ..... următoarele (a se vedea verso).

Relația dintre sus-numiții se caracterizează prin:

Domeniul	Esența
..... /	..... / 301
..... /	..... /
..... /	..... /

Metoda transmiterii în clar ..... / M / ..... / ..... / .....

Limba folosită engleză ..... / EN

Gradul de rudenie ..... / .....

Caracterul legăturii colaborare ..... / .....

Mod de transmitere direct ..... Nivelul legăturii ..... / .....

Măsuri specifice M.O. ..... / B / ..... / ..... / .....

Opțiune .....

Sursa mai informează: 1 ..... / .....

2 ..... / .....

3 ..... / .....

Anexe 11 mat. — Bord. NR 2968

SEF UNITATE, ÎNTOCMIT, Verificat: ..... Încărcat: .....

Nr. ex. 2

23 -07- 2002
C.N.S.A.S.
SERVICIUL
ARHIVA

109v

Dragă prof. Smarandache

În legătură cu întrebările dos, m-am interesat și vă pot răspunde s-au primit de la București 43 $ prin CHASE MANHATTAN BANK contribuția dos ca membru.

În problema vizei de ieșire din țară, vă rem că nu am cum să vă ajut. Dacă aveți o invitație din partea organizatorilor CONGRESULUI INTERNAȚIONAL AL MATEMATICIENILOR nu înțeleg ce autoritățile române nu v-ar permite să plecați din țară pt. a participa la congres.

Avem totuși speranța că veți fi prezent la congres. În caz afirmativ vă rugăm să ne informați unde sînteți să să vă putem întîlni.

0016221/13.06.1986.

~~(III)~~ 110
~~106~~

C.N.S.A.S.
SERVICIUL
ARHIVA

Comp. Coroban Fl.

- Notă -

„Scînteia" a primit de la Ministerul educației și învățămîntului următoarea comunicare:

„Urmare cererii dv. vă facem cunoscut că M.E.I. poate lua în discuție deplasarea cadrelor didactice în străinătate, numai la propunerea inspectoratelor scolare județene, cu avizul organelor locale de partid."

S III / CF

AB/S/50/006714
2 ex
13 VI 86
ex. nr 1

- Nicolescu Eugenia - ns. 28.11.1958
(comunist)
Medic - ZP
Ddo. Cl. Sc. Sl. E1, sc. 3, ap. 7 - Cr.

- Stoicescu Mihai Liviu - ns. 03.04.1981
(TP)

0016190/10.06.1986

~~42~~ 107 11

10.06.86

Cmp. Crabaru Fl.

Solicitați data despre legătură la Iași -

Gpt Wilhelm

23 -07- 2002

C.N.S.A.S.
SERVICIUL
ARHIVA

- Notă -

- „Sarmi" a relatat profesorului [redacted] din [redacted] Str. [redacted] Bl. [redacted] et [redacted] ap [redacted]:

„Seara-mai pentru interzicere am fost prins în probleme - nematematice - am dat toate materialele tale

? / D-lui [redacted] Toate propunerile pentru „Licărici" se găsesc la colimitul de matematică al liceului N. Bălcescu - ... dând telefonizi lasă te rog mesaj rogi să scrie pe o bistre ce anume vrei și apoi eu răspund. - - - -"

Sm/CF

AS/S/50/006684
10.VI.86

0016191/10.06.1986

108 112

C.N.S.A.S.
SERVICIUL
ARHIVA
23 -07- 2002

Lîng Crabanu Fl.

- Notă -

- „Scînteia" a primit două comunicări de la:

- International Congress of Mathematicians '86
Post office Box 6887
Providence, Rob Rhode Island USA-02940;

-

Sig / CF

AR/S/SC/006683
2 ex. 10.VI.86
ex. nr 1

MINISTERUL DE INTERNE
INSP. JUDEȚEAN DOLJ
SECURITATE - SERVICIUL I

STRICT SECRET
Ex. unic (1)

109
113

23 -07- 2002
C.N.S.A.S.
SERVICIUL
ARHIVA

RAPORT

La data de 27.10.1988, tov. Col. BĂILESCU Ion a adus la cunoștință faptul că s-a prezentat la formațiunea parașutiști, soția și băiatul numitului SMARANDACHE FLORENTIN.

În urma discuțiilor avute au rezultat următoarele aspecte:

— soția, numitului SMARANDACHE FLORENTIN a relatat faptul că nu a știut de plecarea acestuia în excursie, pentru că l-a trimis să meargă la București pentru rezolvarea unor probleme personale, în sensul că trebuie să meargă la MINISTERUL EDUCAȚIEI ȘI ÎNVĂȚĂMÂNTULUI pentru a obține aprobare în vederea obținerii unui post de titular în CRAIOVA. Deasemenea a relatat că soțul său este un om dificil, greu de înțeles, fără însă a face alte comentarii. Soțul său când a plecat nu și-a luat cu el decât strictul necesar.

— soția lui SMARANDACHE a afirmat că a primit din TURCIA, o scrisoare de la soțul său în care îi comunica că nu se va mai întoarce în țară și intenționează să ajungă în S.U.A., rugând-o să aibă grijă de ea și de copii și să

1130

C.N.S.A.S.
SERVICIUL
ARHIVA
23 -07- 2002

studieze limba engleză, iar el va avea grijă de ea și copii. Am mai relatat că SMARANDACHE FLORENTIN, a dat telefon la socrul său în care îi comunica că este bine și nu are nevoie de nimic.

Socrul lui SMARANDACHE, a afirmat că îl consideră pe ginerele său, SMARANDACHE FLORENTIN, că nu este un om sănătos, pentru că un om cu judecată nu-și lasă familia, soția gravidă și să plece.

Cpt. [signature]

MINISTERUL DE INTERNE

UNITATEA 0647

Nr. 0363774 din

SECRET (după completare)

Ex. nr. 1 110

Serv. I

Ce pânze avem? Urgent propunere

C.N.S.A.S. SERVICIUL ARHIVA 23-07-2002

NOTĂ DE RELAȚII

Către, I. J. DOLJ / SECURITATE / I. GH.

Sursa: 520104 / 29.10.88 informează:

La data de ..... numitul (obiectiv):

Numele și prenumele	SMARANDACHE ELEONORA / 135613
Nume anterior	Pseudonim
Alte persoane de la aceeași adresă	
Țara	R.S. ROMANIA / BZ jud. DOLJ / DJ
Localitatea	CRAIOVA / 1100
Strada	ROVINE /
Nr.	Bloc H36 Scara 1 Apartament 19
Altă adresă	
Adresa intermediară	
Caracteristici ale persoanei	

transmite către (obiectiv):

Numele și prenumele	SMARANDACHE FLORENTIN /
Nume anterior	Pseudonim
Alte persoane de la aceeași adresă	
Țara	TURCIA 541 jud.
Localitatea	ISTANBUL - ACIBADEM - KAD.
Strada	TEKIN SOK
Nr.	18 Bloc Scara Apartament
Altă adresă	
Adresa intermediară	
Caracteristici ale persoanei	Fugar

prin intermediul C.E. (R 3417 și 3418) următoarele (a se vedea verso).

Relația dintre sus-numiții se caracterizează prin:

Domeniul	Fugari F02
Esența	Legătura cu fugari F65
Metoda transmiterii	Clar / M
Limba folosită	franceză + engleză / Fr + En
Gradul de rudenie	Sotie / F
Caracterul legăturii	
Mod de transmitere	direct
Nivelul legăturii	/ B
Măsuri specifice	Original
Opțiune	

Sursa mai informează: 1 ..... / .....

2 ..... / .....

3 ..... / .....

Anexe M.O. 1375 (2 mat.)

SEC. UNITATII

ÎNTOCMIT, G.T.

Verificat:

Încărcat:

Nr. ex. 2

646

Cd. 140/1987 — V 17

23 -07- 2002
C.N.S.A.S.
SERVICIUL
ARHIVA

M4V.

NOTA

Vă anexăm alăturat două materiale în original expediate către SMARANDACHE FL. Și care conțin unele scrisori ce-i aparțin din perioada cât s-a aflat în țară.

MINISTERUL DE INTERNE
UNITATEA 0647 BUCUREȘTI
Nr. 0361892 din 1 OCT 1988

23 -07- 2002
C.N.S.A.S.
SERVICIUL
ARHIVA

SECRET
(după completare)
Ex. nr. 1

NOTĂ DE RELAȚII

Către, I.J. DOLJ / 1 / J. GH.

Sursa : 207/01, 4x88 informează :

La data de ..... numitul (obiectiv) :

Numele și prenumele FLORIN
Nume anterior ..... Pseudonim .....
Alte persoane de la aceeași adresă .....
Țara TURCIA / jud. .....
Localitatea ISTANBUL
Strada .....
Nr. ..... Bloc ..... Scara ..... Apartament .....
Altă adresă .....
Adresa intermediară .....
Caracteristici ale persoanei .....

Și ... a ... Raport ... Iată ... atins scopul ...

INTRARE I. 07.347
22 oct. 1988

transmite către (obiectiv) :

Numele și prenumele SMARANDACHE ELEONORA
Nume anterior ..... Pseudonim .....
Alte persoane de la aceeași adresă MIHAI
Țara ROMÂNIA / jud. DOLJ
Localitatea CRAIOVA
Strada ROVINE
Nr. 8 Bloc H 36 Scara ..... Apartament .....
Altă adresă .....
Adresa intermediară .....
Caracteristici ale persoanei .....

Soheie Velisca
Raport dedicat asupra situației celui ai căuta ... rudeniei

prin intermediul C.E. ..... următoarele (a se vedea verso).
Relația dintre sus-numiții se caracterizează prin :

Domeniul FUGARI P021 Esența FUGIT DIN ȚARĂ
Metoda transmiterii CLAR / M
Limba folosită ROMÂNĂ / RO
Gradul de rudenie SOȚ / E
Caracterul legăturii .....
Mod de transmitere DIRECT Nivelul legăturii .....
Măsuri specifice XEROCOPIE, ORIGINAL DESCHIS / F, B
Opțiune .....

Sursa mai informează : 1 .....
2 .....
3 .....

Anexe XX 1 ... 115

SEF UNITATE,

ÎNTOCMIT, A. N.

Verificat :
Incărcat :

Nr. ex. 2

Cd. 440/1987 — V 17

23 -07- 2002

C.N.S.A.S.
SERVICIUL
ARHIVA

1150

"Dragă ECU, ca sunt bine, am ajuns în TURCIA. Nu te supăra pe mine. Voi pleca în AMERICA. Când ajung, vă fac chemare. (...). Vă îmbrățișează, FLORIN".

N.N. Precizăm că materialul a fost supus controlului fizic de laborator, în urma căruia nu a reputat nimic suspect

MINISTERUL DE INTERNE
INSPECTORATUL JUDEȚEAN DOLJ
SECURITATE - SERV. I
NR 106/JGH/ din 10.10.1988

STRICT SECRET
Ex unic
~~120~~ ~~115~~ 119

23 -07- 2002

C.N.S.A.S.
SERVICIUL
ARHIVA

RAPORT

privind pe SMARANDACHE FLORENTIN.

SMARANDACHE FLORENTIN - ~~[illegible]~~ fiul lui Gheorghe și Maria, este născut la 10.12.1954 în BĂLCEȘTI, Județul VILCEA, domiciliat în CRAIOVA, cartier Rovine, bloc H-36, ap. 19, absolvent al Facultății de Științe ale Naturii din CRAIOVA, membru P.C.R., necunoscut cu antecedente politice sau penale, cu ultimul loc de muncă la școala generală nr. 32 din CRAIOVA.

Cel în cauză în anul 1982 a fost trimis în MAROC, împreună cu soție și fiul Ani, ca profesor cooperant, unde a funcționat până în 1984, când a revenit în țară în urma revoluției contrarevoluționare, perioadă în care a ~~[illegible]~~ intrat în contact neoficial cu diverși cetățeni străini în scopul traducerii și publicării în reviste

1190

23 -07- 2002

C.N.S.A.S.
SERVICIUL
ARHIVA

din occident a unor lucrări personale din domeniul matematicii și poezie.
După revenirea în țară a continuat relațiile prin corespondența creată în străinătate, fapt ce a făcut ca la data de 22.03.1985 să fie luat în lucru prin dosar de urmărire informativă de serviciul de contraspionaj, care ~~[illegible]~~ la 02.09.1986 a transferat dosarul ~~apoi continuat urmărirea de~~ serviciului de informații interne.

După revenirea din Maroc, a funcționat ca profesor suplinitor la Liceul „Nicolae Bălcescu" din CRAIOVA ~~[illegible]~~ în anul scolar 1985-1986 la școala generală din comuna DRĂGOTEȘTI, județul Dolj, apoi a refuzat ~~în lunii~~ să mai funcționeze la această scoală din luna septembrie 1986.

Tot în această perioadă intenționa să participe la un congres internațional de matematică de la BERKEBY din S.U.A., însă inspectoratul scolar județean Dolj nu i-a acordat recomandarea necesară.

Pe parcursul urmăririi informative a reputat următoarele aspecte

– Obiectivul a continuat relațiile

23 -07- 2002
C.N.S.A.S.
SERVICIUL
ARHIVA

~~121~~ 186 /20

prin corespondență cu legăturile create în străinătate, solicitându-le sprijinul în vederea publicării unor lucrări, ~~în străinătate~~ obținerea de invitații la congrese și conferințe internaționale de matematici, precum și sprijin în vederea emigrării, fiind nemulțumit de posibilitățile de afirmare din țara noastră.

Pentru a polarizа atenția celor cărora li s-a adresat, a mai comunicat că s-a aflat în grava foamei, situație ireală, respectivul desfășurând de fapt a viață normală.

SMARANDACHE FLORENTIN, a fost preocupat de redactarea unor compoziții literare cu conținut necorespunzător pentru a le publica în străinătate, sens în care a încercat ca pe căi neoficiale să trimită pentru a fi publicat la editura „ALBINE MICHEL" din FRANȚA un manuscris profund dușmănos, manuscris ce a fost reținut din circuit.

Deasemenea a fost semnalat ~~informații~~ că ~~face pregătiri cu~~ intenționează să ~~[illegible]~~ plece ~~[illegible]~~ definitiv din țară prin trecere frauduloasă a frontierei.

La data de 27.01.1988 a fost informat organul de partid, housarăul PRIM SECRETAR asupra activității negative a celui în cauză, ~~în cadrul cărui fapt~~ SMARANDACHE

~~FLORENTIN~~ care a solicitat o audiență, în urma căre ~~iar în urma audienței celui în cauză la~~ ~~tovarășul PRIM SECRETAR~~, a fost repartizat la la o școală din CRAIOVA, respectiv școala generală nr. 32.

120V.

23 -07- 2002
C.N.S.A.S.
SERVICIUL
ARHIVA

Cel în cauză și după aceasta a continuat să aibe o poziție necorespunzătoare față de politica partidului și statului nostru, menținându-și ideea de a părăsi țara.

În luna iunie 1988, SMARANDACHE FLORENTIN a solicitat viză pentru excursie în R.P. BULGARIA și GRECIA în scop turistic, dintr-o Cpt. IONETE Ghesaghe, analizând atitudinea elementului, a avizat negativ la 30.06.1988 ~~pentru~~ sa în străinătate, măsură ce a fost aprobată de conducerea profesională.

În urma acestui fapt cel în cauză a mers ~~[illegible]~~ din nou în audiența ~~[illegible]~~ la tovarășul PRIM SECRETAR, unde a ~~cerut~~ solicitat ~~[illegible]~~ un alt apartament și viză turistică pentru R.P. Bulgaria, în urmă cercia, tov. PRIM SECRETAR ION TRAIAN STEFANESCU a recomandat să se reanalizeze situația și eventual să se aprobe viză pentru a lăsa socialista, respectiv R.P. Bulgaria.

23 -07- 2002
C.N.S.A.S.
SERVICIUL
ARHIVA

~~42~~ 187
121

La data de 31.08.1988, a fost informat din nou organul de partid asupra atitudinii ostile a elementelor ~~opinia organelor de ser. de a~~ ~~si~~ ~~incunoscute~~ ~~a~~ ~~unele~~ negative dat anterior.

La data de 01.09.1988, ~~tov. Colonel~~ ~~[illegible]~~, realizând ~~direct~~ direcția celui în cauză, în scopul prevenirii unor acțiuni protestatare ale părții lui ~~SMARANDACHE~~ proprietăți și având în vedere și indicația tovarășului PRIM SECRETAR (~~ca o idee de a-i~~ ~~pentru a fi~~ ~~Bolivia~~) s-a anulat portul plecarea acestuia în străinătate în R.P. BULGARIA.

La data de 07.10.1988, U.M. 0647 - Bucureștii a emis adresa SMARANDACHE FLORENTIN la adresa cetățeni că și-a depus în prezent în TURCIA, de unde urmează

să plece în America, ~~urmând~~ urmând ~~ulterior~~ ~~internațional~~ să solicite eliberarea pașaportului de plecare definitiv din R.S. România a cărui ~~[illegible]~~ ~~[illegible]~~ ~~[illegible]~~

0 16325/05.07.1986

MINISTERUL DE INTERNE

UNITATEA 0647

Nr. 02147-243 din

23 -07- 2002
C.N.S.A.S.
SERVICIUL ARHIVA

SECRET (după completare)

Ex. nr. 1

118

NOTĂ DE RELAȚII

Către, Inspectoratul Jud. Dolj/3140/C.F.

Sursa : 5707 02 / informează :

La data de ..... ~~numitul~~ (obiectiv) :

Numele și prenumele Prof. SMARANDACHE FLORIAN

Nume anterior ..... Pseudonim .....

Alte persoane de la aceeași adresă .....

Țara România / 132 Jud. Dolj

Localitatea CRAIOVA

Strada Roviine

Nr. ..... Bloc 439 Scara ..... Apartament .....

Altă adresă .....

Adresa intermediară .....

Caracteristici ale persoanei .....

Semnat în luna iulie 1986 de către ofițerul de legătură cu Securitatea din cadrul Direcției a V-a

transmite către (~~obiectiv~~) :

Numele și prenumele Prof. GROSSWALD E.

Nume anterior ..... Pseudonim .....

Alte persoane de la aceeași adresă .....

Țara S.U.A / ..... Jud. [redacted] / 19122

Localitatea [redacted] / .....

Strada ..... / .....

Nr. ..... Bloc ..... Scara ..... Apartament .....

Altă adresă Departamentul de matematică al universității din

Adresa intermediară COMMONWELTH

Caracteristici ale persoanei .....

prin intermediul C.F. următoarele (a se vedea verso).

Relația dintre sus-numiții se caracterizează prin :

Domeniul C.I. în rîndul protestatarilor P.099 Esența Protestatar, manifestă ostilitate ostilă R.S.R. / 946.

..... / ..... / .....

..... / ..... / .....

Metoda transmiterii Clar / M / / /

Limba folosită Română + Engleză / Ro + Engl.

Gradul de rudenie – / .....

Caracterul legăturii – / .....

Mod de transmitere Direct Nivelul legăturii 0 / 0

Măsuri specifice ..... / ..... / ..... / ..... / .....

Opțiune .....

Sursa mai informează : 1 ..... / .....

2 ..... / .....

3 ..... / .....

Anexe M.O. Bordereau Nr. 2147

ȘEF UNITATE. INTOCMIT. Verificat : .....

Nr. ex. 2 GA. Încărcat : .....

C.N.S.A.S.
SERVICIUL
ARHIVA
23 -07- 2002

1225.

„Am reușit să plătesc cei 125 $ pentru Congres. Am primit viza americană, dar autoritățile române, mi-au refuzat viza. De aceea am început pe data de 23.06.1986 o greză a foamei. Vă rog ajutați-mă prin publicitate în reviste, ziare, etc., pentru a putea participa la Congres. Am nevoie și de un „certificat de muncă" (ca profesor de matematică sau franceză, la vreun liceu, școală generală sau universitate), pentru a putea depune cererea de emigrare în S.U.A.

Analog mi-ar trebui și pentru soție, este tot matematician. Știu că în S.U.A. e mare nevoie de astfel de oameni. Vă rog mult. Nu mai pot rezista aici. Mă sufoc pur și simplu. Poate mă ajută cei de la I.C.N. cu presiuni asupra guvernului român, aruncând în vedere că sunt în greva foamei.

XI. XI. Materialul mai cuprinde unele probleme de matematică și rezolvarea acestora, în limba engleză.

23 -07- 2002
C.N.S.A.S.
SERVICIUL
ARHIVA

123.

AIR MAIL

119

To: Prof. E. Grossvald,
Department of Mathematics,
Temple University of the
Commonwealth of Higher Education,
Philadelphia, Pennsylvania 19122,
SUA

PAR AVION

R 3839

23-07-2002
C.N.S.A.S.
SERVICIUL
ARHIVA

Craiova, 125
Ale 24.06.1986

Stimate D-le Grossvald, 121 ~~126~~

Am reușit să plătesc cei $125 pt. Congres. Am primit viza americană, dar autoritățile române mi-au refuzat viza. De aceea am început pe 23.06.1986 o grevă a foamei. Vă rog ajutați-mă prin publicitate în reviste, ziare etc. pt. a putea merge la Congress (că am început greva foamei).
Am nevoie și de un „certificat de muncă" (ca profesor de matematică sau franceză la nu-cu liceu, școală generală, sau universitate etc.) pt. a putea depune cerere de emigrare în SUA. Analog mi-ar trebui și pentru soție care e tot matematician. Știu că în SUA e mare nevoie de astfel de profesori. Vă rog mult. Nu mai pot rezista aici. Mă sufoc pur și simplu. Aștept răspunsul dv. Poate mă ajută cei de la ICM cu presiuni asupra guvernului român, avînd în vedere că sînt în greva foamei. Cu deosebit respect,

F. Smarandache,
Rovine Street,
Bl. H36, Ap. 19,
Craiova.

F

23 -07- 2002
C.N.S.A.S.
SERVICIUL
ARHIVA

Serv. I

Urgent prezentat

128

MINISTERUL DE INTERNE
UNITATEA 0647 Bul
Nr. 0364478 din

SECRET
(după completare)
Ex. nr. 1

NOTĂ DE RELAȚII

07869

Către, I.J. DOLJ / 1 / 16 nob. / 9

124

Sursa : 5202 / 4 XI 88 informează :

La data de 1 XI 88 numitul (obiectiv) :

Numele și prenumele SMARANDACHE ELEONORA /
Nume anterior Pseudonim
Alte persoane de la aceeași adresă
Țara RSR 132 Jud. DOLJ
Localitatea CRAIOVA
Strada ROVINE
Nr. Bloc H.36 Scara Apartament
Altă adresă
Adresa intermediară
Caracteristici ale persoanei

Tav. Ti [illegible] conform [illegible] arhivi [illegible] [illegible] [illegible] [illegible] [illegible] [illegible] [illegible] [illegible]

transmite către ~~(obiectiv)~~:

Numele și prenumele SMARANDACHE FLORENȚA /
Nume anterior Pseudonim
Alte persoane de la aceeași adresă
Țara TURCIA / Jud. /
Localitatea ACIBADEM - KADIKOY ISTANBUL /
Strada TEKIN SOK /
Nr. 18 Bloc Scara Apartament
Altă adresă
Adresa intermediară
Caracteristici ale persoanei

prin intermediul LE. următoarele (a se vedea verso).
Relația dintre sus-numiții se caracterizează prin :

Domeniul „FUGARI" / P021 Esența ARE RUDE ÎN STRĂINĂTATE / PLECATE ILEGAL / F62
Metoda transmiterii CLAR / M / / /
Limba folosită ROMÂNĂ / RO
Gradul de rudenie /
Caracterul legăturii FAMILIAL / O
Mod de transmitere DIRECT Nivelul legăturii /
Măsuri specifice ORIG / / / /
Cațiune

Sursa mai informează : 1 /
2 /
3 /

Anexe M.O / 1434

SEF UNITATE,

ÎNTOCMIT,
I.I.

Verificat :
Încărcat :

Nr. ex. 2

659

23 -07- 2002
C.N.S.A.S.
SERVICIUL
ARHIVA

128 v.

N.N. Vă informăm că numita SMARANDACHE ELEONORA
din CRAIOVA [illegible] către SMARANDACHE
FLORENTIN din TURDA un material ce
conține fotocopii și copii legalizate după
acte originale, [illegible] persoanei din
TURDA.

p

661

Expediteur : Smarandache Eleonora
str. Ravine, Bl H36, Ap 19
Craiova, ROMANIA

125-129

Destinataire : SMARANDACHE FLORENTIN
TEKIN SOKAK, No 18
ACIBADEM - KADIKOY
ISTAMBUL

TURCIA

23 -07- 2002
C.N.S.A.S.
SERVICIUL
ARHIVA

C.N.S.A.S.
23 -07- 2002 SERVICIUL
ARHIVA

(131) 130
~~126~~

UNIVERSITATEA/INSTITUTUL DIN CRAIOVA.FACULTATEA DE STIINTE ALE NATURII.Nr.matr.59/1975.-- SECTIA INFORMATICA.-- N O T E L E - obţinute în timpul şcolarităţii de absolventul SMARANDACHE GH.FLORENTIN, fiul lui Gh.şi Maria, anexa la DIPLOMA Nr.---- ANUL I.-(1975-1976) - Nr.crt.- DISCIPLINA - Notele Ex. Col.Pr.-- 1.Analiză matemat.I.- 1o,-- 2. Bazele informat.I.- 10, --; 3.- Analiză matemat.II.- 1o, -- ; ---- 4. Alg.şi progr.lim.I.- 1o; -- 5.Geometria I.-- 1o; -- 6. Economie politică - 7 -; 7. Bazele informaticii - 9 - 8. Practică productivă - 1o - ; 9. Promovat cu media 9,5o (nouă 5o%) ---- ANUL.II.(1976 - 1977) -- 1-Analiză matemat.II. 1o; - - 2. Ec.dif.cu dor.parţ.1o - - 3. Bazele informat.II.- 9 - - ; 4. Analiză matem.III 1o - - ; ------- 5. Alb.şi pogr.lim.II.- 1o - - ; 6. Mecanică I.- 7 - - 7. Filozofie 8 - - ; 8. Bazele informaticii - 9 - ; 9. Limba modernă - 1o - ----- 1o. Educaţie fizică - 1o - 11. Topologie algebrică - - - Practică productivă - 9 - Promovat cu media 9,27 (nouă 27).----------
ANUL.III.(1977-1978) .-- 1. Sist.de operare 1o -,- ; 2. Calc.prob. stat.mat.- 1o - - ; 3. Analiză numerică 1o - - 4. Cond.sist.econom. 1o - - ; 5. Ec.dif.cu dor.parţ. 1o - - ; 6. Sist.oper.tolopr.dat.-- 1o - - ; 7. Psihologie şcolară 1o - - ; 8. Cercetări operaţion. 1o -- 9. Met.pred.matematicii - 1o - ; 1o. Sist.inf.pt.unit.ec. 1o - - ---- 11. Socialism ştiinţific 1o - - 12. Practica productivă - 1o - ---- 13. Pedagogie - 1o - 14. Promovat cu 1o,oo(zece).---- ANUL IV.(1978 - 1979).-- 1. Struct.date,bănc.date - 9 -; --- 2. Cercetări operaţion. 1o - - ; 3. Sist.inf.unit.econ.- 1o - ; 4. Prob.fundam.ale ist.1o - - 5.patriei şi PCR - - - 6. Limba form. teh.compl.- 1o - - 7. Struct. date,bănci.dob.- 1o - - 8. Mat.num.în an.molin.- 1o - 9. Teoria algoritmilor - 1o - ; 1o. Sist.inf.pt.unit.ec. 1o - -; 11.Practică productivă - 1o - 12.Promovat cu media : 9,9o (nouă 9o) .----------
ANUL V.-x-x-x-x- ANUL VI.-x-x-x-x-x- EXAMENUL DE STAT, - Sesiunea Iulie 1979, calificativul 10,00(ZECE).--- RECTOR L.S.ss.indescifrabil.-- DECAN ss.indescifrabil.---- Secretar ss.indescifrabil.------

urmează legalizarea pe verso.-

23 -07- 2002
C.N.S.A.S.
SERVICIUL
ARHIVA

1300.

REPUBLICA SOCIALISTA ROMANIA
NOTARIATUL DE STAT AL JUDET DOLJ
C R A I O V A

INCHEIERE DE LEGALIZARE DE COPIE Nr. 3787/28

Astăzi anul 1988 luna octombrie ziua ...

Se legalizează prezenta copie fiind conformă cu înscrisul prezentat nouă care are una pagină şi nu prezintă nici o particularitate.

Dact. în ... ex.
Emis în ... ex.
Taxat cu ... lei.
Prezentat de parte.

NOTAR DE STAT

SECRETAR PRINCIPAL,

NP

23 -07- 2002
C.N.S.A.S.
SERVICIUL
ARHIVA

Nr.329295.---(Ministerul)---REPUBLICA SOCIALISTA ROMANIA.-UNIVERSITATEA DIN CRAIOVA.FACULTATEA DE STIINTE ALE NATURII.--- Fotografie L.S.- Semnătura titularului ss.Smarandache Florentin.--- D I P L O M A - In baza hotărîrii Comisiei pentru examenul de diplomă din sesiunea IUNIE anul 1979, - SMARANDACHE GH.FLORENTIN, născut în anul 1954 luna decembrie - ziua 10, în localitatea BALCESTI - JUDETUL VILCEA, a obţinut DIPLOMA DE LICENTA, în MATEMATICA, specializarea INFORMATICA, cu media 10-Zece - la examenul de diplomă.--- I se eliberează prezenta diplomă pentru a se bucura de toate drepturile acordate de legile în vigoare.--RECTOR L.S.ss.indescifrabil.--- DECAN ss.indescifrabil.--- Secretar şef ss.-indescifrabil.--- Nr.5307/14 martie 198o.--(Universitate).--Prezenta diplomă este însoţită de anexa de studii.----

legalizarea pe verso.--

664

23-07-2002
C.N.S.A.S.
SERVICIUL
ARHIVA

1317

REPUBLICA SOCIALISTA ROMANIA
NOTARIATUL DE STAT AL JUDET DOLJ
C R A I O V A

INCHEIERE DE LEGALIZARE DE COPIE Nr. 3782

Astăzi anul 1988 luna octombrie ziua 28

Se legalizează prezenta copie fiind conformă cu inscrisul prezentat nouă care are una pagină şi nu prezintă nici o particularitate.

Bact.în 3 ex.
Lib. în ex.
Taxat cu 3 lei.
Prezentat de parte.

NOTAR DE STAT

SECRETAR PRINCIPAL

Nr.

23 -07- 2002
C.N.S.A.S.
SERVICIUL
ARHIVA

132 ~~128~~ ~~135~~

Nr. 329295
(Minister)

REPUBLICA SOCIALISTĂ ROMÂNIA
UNIVERSITATEA DIN CRAIOVA

FACULTATEA DE STIINȚE ALE NATURII

DIPLOMĂ

În baza hotărîrii Comisiei pentru examenul de diplomă din sesiunea iunie anul 1979

SMARANDACHE GH. FLORENTIN

născut în anul 1954, luna decembrie ziua 10, în localitatea BĂ[illegible]ȘTI, județul VÎLCEA,

a obținut

DIPLOMA DE LICENȚĂ în MATEMATICĂ

specializarea INFORMATICĂ

cu media 10 (zece) la examenul de diplomă.

I se eliberează prezenta diplomă pentru a se bucura de toate drepturile acordate de legile în vigoare.

RECTOR,

L. S.

Secretar sef,

DECAN,

Nr. [illegible] 1980
(Matematic)

Prezenta diplomă este bunăra de [illegible]

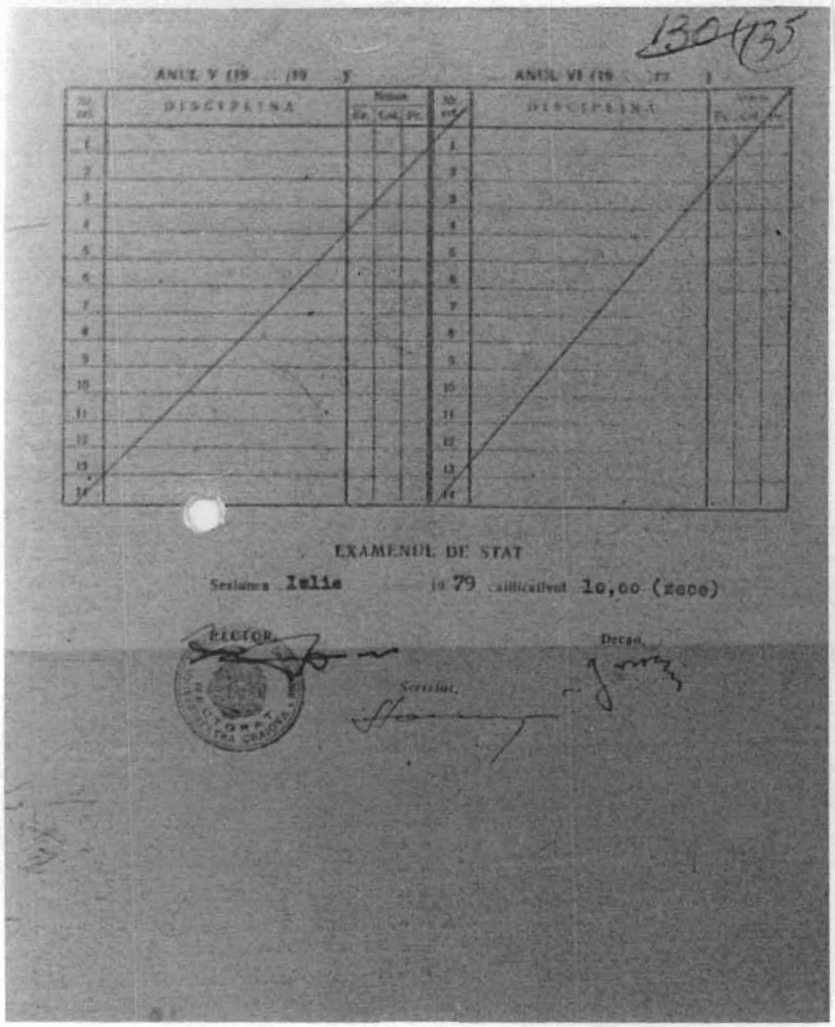

130/135

ANUL V (19 /19) ANUL VI (19 /19)

Nr. crt.	DISCIPLINA	Notele Fr.	Cif.	Pr.	Nr. crt.	DISCIPLINA	Notele Fr.	Cif.	Pr.
1					1				
2					2				
3					3				
4					4				
5					5				
6					6				
7					7				
8					8				
9					9				
10					10				
11					11				
12					12				
13					13				
14					14				

EXAMENUL DE STAT

Sesiunea Iulie 19 79 calificativul 1o,oo (zece)

RECTOR,

Decan,

Secretar,

134

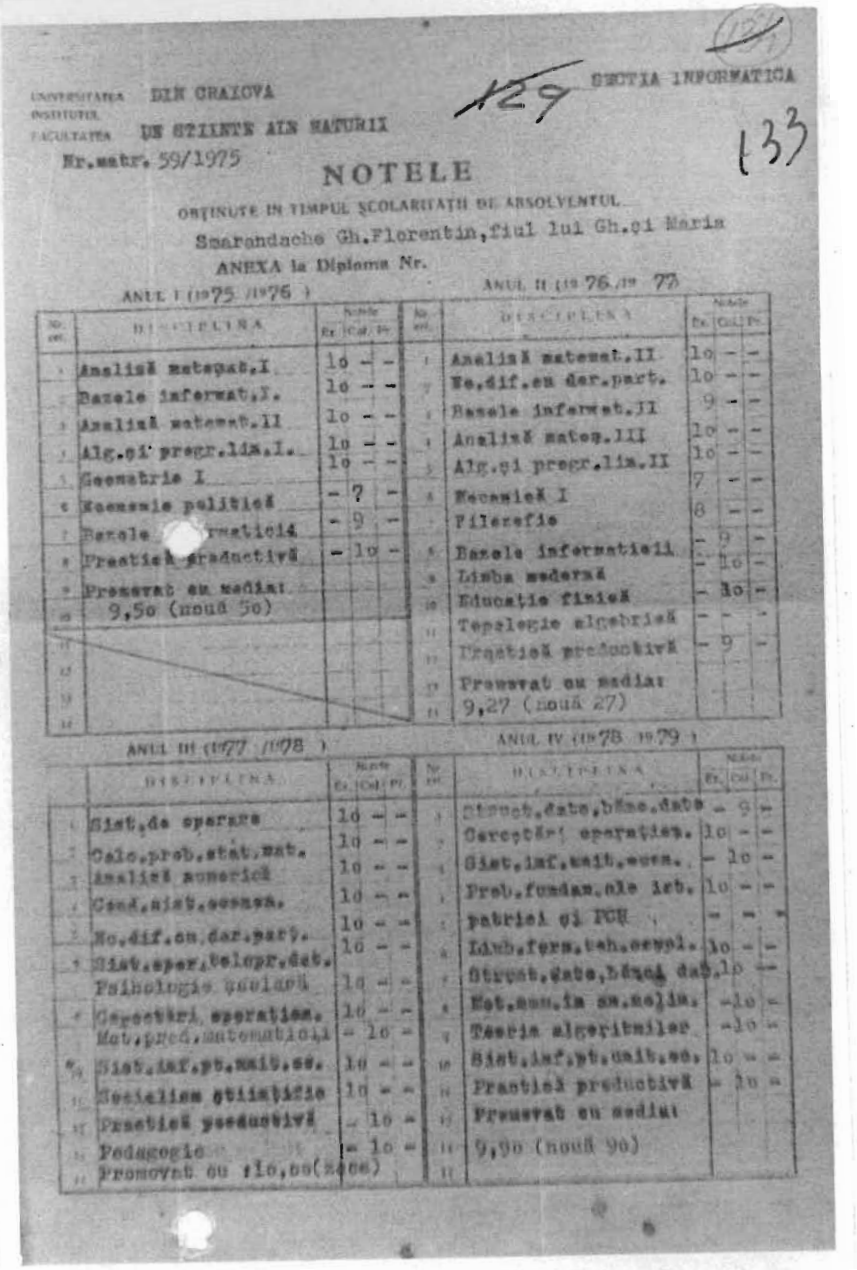

129

UNIVERSITATEA DIN CRAIOVA
INSTITUTUL
FACULTATEA DE STIINTE ALE NATURII
SECTIA INFORMATICA

133

Nr.matr. 59/1975

NOTELE

OBȚINUTE ÎN TIMPUL ȘCOLARITĂȚII DE ABSOLVENTUL

Smarandache Gh.Florentin, fiul lui Gh.și Maria

ANEXA la Diploma Nr.

ANUL I (1975 /1976)

Nr. crt.	DISCIPLINA	Notele Fr.	Cif.	Pr.
1	Analiză matemat.I	1o	-	-
2	Bazele informat.I.	1o	-	-
3	Analiză matemat.II	1o	-	-
4	Alg.și progr.lim.I.	1o	-	-
5	Geometria I	1o	-	-
6	Mecanică politică	-	?	-
7	Bazele informaticii	-	9	-
8	Practică productivă	-	1o	-
9	Promovat cu media: 9,5o (nouă 5o)			
10				
11				
12				
13				
14				

ANUL II (1976 /19 77)

Nr. crt.	DISCIPLINA	Notele Fr.	Cif.	Pr.
1	Analiză matemat.II	1o	-	-
2	Ec.dif.cu der.part.	1o	-	-
3	Bazele informat.II	9	-	-
4	Analiză matem.III	1o	-	-
5	Alg.și progr.lim.II	1o	-	-
6	Mecanică I	7	-	-
7	Filerefie	8	-	-
8	Bazele informaticii	-	9	-
9	Limba modernă	-	1o	-
10	Educație fizică	-	Ho	-
11	Topologie algebrică	-	-	-
12	Practică productivă	-	9	-
13	Promovat cu media: 9,27 (nouă 27)			
14				

ANUL III (1977 /1978)

Nr. crt.	DISCIPLINA	Notele Fr.	Cif.	Pr.
1	Sist.de operare	1o	-	-
2	Calc.prob.stat.mat. analiză numerică	1o	-	-
3		1o	-	-
4	Cond.sist.econom.	1o	-	-
5	Ec.dif.cu der.part.	1o	-	-
6	Sist.oper.Dezvpr.dat.	1o	-	-
7	Psihologie școlară	1o	-	-
8	Cercetări operaționale	1o	-	-
9	Met.pred.matematicii	-	1o	-
10	Sist.inf.pt.cult.ec.	1o	-	-
11	Socialism științific	1o	-	-
12	Practică productivă	-	1o	-
13	Pedagogie	-	1o	-
14	Promovat cu 1o,oo(zece)			

ANUL IV (1978 /1979)

Nr. crt.	DISCIPLINA	Notele Fr.	Cif.	Pr.
1	Struct.date,bănc.date	-	9	-
2	Cercetări operaționale	1o	-	-
3	Sist.inf.cult.econ.	-	1o	-
4	Prob.fundam.ale înv.	1o	-	-
5	patriei și PCR	-	-	-
6	Limb.form.teh.comp.	1o	-	-
7	Struct.date,bănci dat.	1o	-	-
8	Mat.econ.în sn.soția.	-	1o	-
9	Teoria algoritmilor	-	1o	-
10	Sist.inf.pt.cult.ec.	1o	-	-
11	Practică productivă	-	1o	-
12	Promovat cu media: 9,9o (nouă 9o)			
13				
14				

23 -07- 2002
C.N.S.A.S.
SERVICIUL ARHIVA

MINISTERUL DE INTERNE

UNITATEA CCTF Buc.

Nr. 3/8427 din 01641/25.07.1986

SECRET (după completare)

Ex. nr. 1

C.N.S.A.S. SERVICIUL ARHIVA 23-07-2002

NOTĂ DE RELAȚII

Către, I.J.DOLJ/S/3.140/CF.

Sursa : 51002 / 23.07.86 informează :

La data de ..... numitul (~~obiectiv~~) :

Numele și prenumele MUGLER DALE

Nume anterior ..... Pseudonim .....

Alte persoane de la aceeași adresă .....

Țara SUA / 332 Jud. .....

Localitatea SANTA CLARA

Strada .....

Nr. ..... Bloc ..... Scara ..... Apartament .....

Altă adresă UNIVERSITY OF ST. CLARA - DEPARTMENT OF MATHEMATICS

Adresa intermediară .....

Caracteristici ale persoanei EDITOR AL REVISTEI LUNARE AMERICANE DE MAT.

transmite către (obiectiv) :

Numele și prenumele STĂNĂNDACHE FLORENTIN / 67127

Nume anterior ..... Pseudonim .....

Alte persoane de la aceeași adresă .....

Țara RSR / 133 Jud. DJ

Localitatea CRAIOVA

Strada ROVINE

Nr. - Bloc H-36 Scara - Apartament 19

Altă adresă .....

Adresa intermediară .....

Caracteristici ale persoanei .....

prin intermediul ..... / ..... / ..... /

0065667

135 V

23 -07- 2002

C.N.S.A.S.
SERVICIUL
ARHIVA

„Dragă profesore STĂRĂNDACHE,

... În comunicarea dvs. din 22 mai n-ați solicitat de asemenea ajutorul pentru o viză pentru Conferința 1979-80. Din păcate nu credem că avem nici o influență asupra guvernului dvs. Sperăm că veți putea participa la conferință. DALE H. MUELLER"

N.N. Totodată obiectul dvs. a primit următoarea din partea secretarului prof. GUY RICHARD din Canada, Calgary, University of Calgary (pe lângă invitație și programul Conferinței memoriale Eugene Strens, între 27 iulie - 2 august):

„Sînt sigur că prof. GUY va putea să vă răspundă la dificilele dvs. întrebări cînd veți veni în Calgary. El este plecat până la începerea lunii iulie. Sperăm că eforturile noastre depuse la Imigrări v-au permis să vă aranjați vizita la conferința noastră..."

De asemenea președintele Asociației americane de matematică, STEEN LYNN-ARTHUR din SUA, Washington, 1529 18th Street îl anunță pe dl. dvs. că începînd cu acest an se percepe o taxă suplimentară (dar voluntară) de 10 dolari în plus fiecărui membru al asociației.

0016337/07-07-1986

~~137~~ 136

~~6~~

~~109~~

~~132~~

23 -07- 2002
C.N.S.A.S.
SERVICIUL
ARHIVA

- Notă -

- „Savu" a primit două materiale de la:

- International Congres of Mathematicians 1986
Post Office Box 6887
Providence, Rhode. USA 02940.

- The University of Calgary
Department of Mathematics and Statistics
2500 University Drive N.W. Calgary, Alberta,
Canada.

SIII / C.F.

A 2/S/50/006826
2 ex / 7.7.86
ex. m 1

23 -07- 2002
C.N.S.A.S.
SERVICIUL
ARHIVA

D. I. B.
S. 4. 5

9GHF LISBOA P

ZCZC CTF681 TAG199 ICER37 1-EB15Q612Q3

RMXX CO UDNX Q42

TDWX BRIDGETON NC 42/41 22 QQQ2

PROFESSOR FLORENTIN SMARANDACHE

ROVINE STREET

81 H 38 APARTMENT 19

CRAIOVAROMANIA

ICM-86 HAS TURNED YOUR CASE OVER TO THE COMMITTEE OF CONCERNED SCIENTISTS IN NEW YORK. WE HOPE THIS WILL DO SOME GOOD.

SINCERELY.

ANDREW M. GLEASON

CHAIRMAN. ICM-86 STEERING COMMITTEE

COL 81 36 19 ICM-86 ICM-86

[redacted]

[redacted]

[redacted]

0016121/27.05.1986 (138) 134

23 -07- 2002
C.N.S.A.S.
SERVICIUL
ARHIVA

- Notă -

- [redacted] din [redacted] - Str. [redacted] [redacted] Bl [redacted] et [redacted] ap [redacted] - a trimis lui „Savu" un „Caiet de informa matematică" v. 15/aprilie '86.

In cuprins sînt publicate și două probleme propuse de el („Savu").

SIII / C.F.

AB/S/50/006590
27 V 86
2 ex
ex. md

23 -07- 2002
C.N.S.A.S.
SERVICIUL
ARHIVA

0016115/27.05.1986. 139

-Notă-

„Sorin" a primit în ziua de 27-V-86 o comunicare de la:

- International Congress of Mathematicians 1936
Post office Box 6887
Providence, Rhode Island,
S.U.A - 02940 -

SIII/G.F.

AB/S/50/006584
27.V.86
2 ex
ex. nr.

0016173/06.06.1986

140

136

23 -07- 2002
C.N.S.A.S.
SERVICIUL
ARHIVA

- Notă -

- Analele Universității din Timișoara - seria științe matematice - ar comunicat lui „Sarm" că nu-i pot fi publicate lucrările, aceasta pe de o parte că revista s-a redus la o singură fascicolă pe an a 100 pag. și deci este foarte greu să mai accepte lucrări din exterior, iar pe de altă parte, toate materialele se scrie într-o limbă de circulație internaționa

Sm / CF -

AD/S/50/006668
6 VI 86
2 ex
ex. mf

0016078/21.05.1986
CF

~~8~~ ~~14~~ ~~13~~ 14 ~~137~~ 141.

23 -07- 2002

C.N.S.A.S.
SERVICIUL
ARHIVA

-Notă-

„Sarm" a primit în ziua de 19.V '86 un formular de la Ambasada Canadei din Bucureşti cu antetul: „Centrul de angajări şi imigrare canadian Cerere pentru intrare temporară în Canada (Statut de vizitator)".

SIII/C.F.

AB/S/50/006542
2 ex 21.V 86
ex. nr 1

016030/14.05.1986.

MINISTERUL DE INTERNE
UNITATEA 0647.
Nr. 0347837 din

12 MAI 1986

SECRET
(după completare)
Ex. nr. 1 / 142
CF. 138

NOTĂ DE RELAȚII

23 -07- 2002
C.N.S.A.S.
SERVICIUL
ARHIVA

Către, I.J. DOLJ / 3140 / C.F.

Sursa 5101/03 / informează :

La data de ~~numitul (obiectiv) :~~

Numele și prenumele GROSSWALD E.
Nume anterior Pseudonim
Alte persoane de la aceeași adresă
Țara S.U.A. Jud.
Localitatea PHILADELPHIA
Strada
Nr. Bloc Scara Apartament
Altă adresă
Adresa intermediară TEMPLE UNIVERSITY OF THE COMMONWEALTH OF
Caracteristici ale persoanei HIGHER EDUCATION

transmite către (obiectiv) :

Numele și prenumele SMARANDACHE F.
Nume anterior Pseudonim
Alte persoane de la aceeași adresă
Țara R.S.R. / 132 Jud. DOLJ / DJ
Localitatea CRAIOVA
Strada ROVINE
Nr. Bloc H36 Scara Apartament 19
Altă adresă
Adresa intermediară
Caracteristici ale persoanei

prin intermediul C.E. următoarele (a se vedea verso).
Relația dintre sus-numiții se caracterizează prin :

Domeniul	Esența
	~~370~~
	920
	336

Metoda transmiterii clar / M
Limba folosită română / RO
Gradul de rudenie
Caracterul legăturii
Mod de transmitere direct Nivelul legăturii 0 / 0
Măsuri specifice material original / M.O.
Opțiune

Sursa mai informează : 1
2
3

Anexe M.O. / Berdeșii nr. 1788

SEF UNITATE

ÎNTOCMIT

Verificat :
Încărcat :

Nr. ex. 2

676

23 -07- 2002
C.N.S.A.S.
SERVICIUL
ARHIVA

1425

Dragă D-le Smarandache,

„Regret că engleza vă face atâtea greutăți. Ar fi bine să cereți ajutorul cuiva care o posedă mai bine chiar în cititul informațiilor despre Congresul Internațional.

Ați interpretat greșit informațiile despre sumele cerută pentru înregistrare.

„Preregistration" înseamnă registrare prin corespondență înainte de 15 mai. „Registration" înseamnă registrarea la sosire în Berkeley.

... Am vorbit la telefon cu biroul Congresului și am oferit să plătesc 1/2 din semnă necesară, sperând că d-l. Corduneanu să accepte să plătească cealaltă jumătate, dându-vă în acest fel ocazia de a veni încoace"...

00 15976/10.05.1986

115
139
14

23 -07- 2002

C.N.S.A.S.
SERVICIUL
ARHIVA

Cmp. Craiova Fl.

- Notă -

— „Savu" a relatat profesorului [redacted] din [redacted] - str. [redacted] b[redacted]:

„Primiți ~~apropierea~~ aprecierea mea pentru zelul pe care îl manifestați în dezvoltarea matematicii.

Am primit cele 6 reviste. Un exemplar l-am dat deja morți 06 mai Bibl. Univ. Craiova. Nu mi-au dat confirmarea, au zis că vă vor trimite-o ei prin poștă. Să-vă confirmați.

Vai trimite cele 4 nr. în străinătate. Cred că de le puteți trimite din Brașov. În privința banilor, mai descurc eu, deci nu vă costă nimic. Am însă nevoie de o miercuri sau vinere liberă, pentru că atunci primesc cele te pentru străinătate. Sper să mă descurc.

Mulțumiri deosebite pentru materialele înserate în Γ. Am scris deja lui Guy în Canada despre apariția articolului meu în Gamma (?). Va cita și revista în ultimul Monthly din '86 (Nr. 10 cred) și în ediția a II-a a cărții pe care o va scoate.

Deoarece problemele trimise mi le-ați publicat cam pe toate (mai sînt cele nerezolvate), vă mai trimit câteva. De asemenea probleme din Tunisia, Belgia, trimise de niște profesori.

Vă rog să publicați acum întâi:

„A property for a counterexample to Carmichael's conjecture" deoarece va fi iar citat de Guy și "On an Erdős open problem" pentru a-i trimite revista și lui (mi-a răspuns la unele chestiuni) și pentru olimpiade. Când va apare nr. următor ~~din~~ al revistei Γ? (pentru a-i da coordonatele lui Guy)" —

A2/S/50/00 6439/9.V.86

SIII/C.F.

0015974/10.05.1986.

~~116~~ 140

23 -07- 2002
C.N.S.A.S.
SERVICIUL
ARHIVA

149

G-nj. Orobanu Fl.

- Notă -

- „Savu" a relatat lui [redacted] - [redacted] lui [redacted] str. [redacted] M[redacted] Bl. [redacted] Sc[redacted] ap [redacted]

1) „După o tăcere cam lungă, revin.

Mai întîi dați-mi voie să vă felicit pentru impresiile și mai ales cercetările italiene primind pe Bălcescu. Văd că îl dați în gît și pe Călinescu. Așadar, se clatină și clasicii.

Fiind la Bălcești am găsit la chioșcul de ziare „Vîlcea literară", ultimul număr.

2) Voi modificări la fișa mea.

Colaborări (matematică):

- Gazette des Mathématiciens (Grenoble, Franța), "Cugetătorii" (București, probleme ~~didactice~~ distractive), „ABC" (Bacău), "Beta" (Craiova), "Revista matematică" (Caracal), "Sfera" (Bălești);

acceptate spre publicare următoarele materiale lucrări

1) „Mathematical fancies & paradoxes;
rezumatul la „The Eugene Strens Memorial Conference on Intuitive and Recreational Mathematics and its History" (Calgary, Alberta, Canada) 1986.

2) An infinity of Unsolved Problems concerning a function in Number Theory", rezultatul la
„The International Congress of Mathematicians" (Berkeley, California, SUA, 1986.

3) Literatură - revista „Marți 311 (Fac. filologie, Craiova.
Mai apare Enciclopedia Vîlceană?"

S3/c -

® 15934/07.05.1986

Ser 3

MINISTERUL DE INTERNE
UNITATEA 0647 BUCUREȘTI 3
Nr. 0/19834 din 5 MAI

SECRET
(după completare)
Ex. nr. 2

23 -07- 2002
C.N.S.A.S.
SERVICIUL
ARHIVA

NOTĂ DE RELAȚII

Către, IJSOLJ / SECURITATE

Sursa : 21001 / ..... informează :

La data de 21.04.86 ..... numitul (obiectiv) :

Numele și prenumele SMARANDACHE FLORENTIN 08.04.1986 Craiova str. Mița nr. 6.
Nu. anterior ..... Pseudonim .....
Alte persoane de la aceeași adresă .....
Țara ROMÂNIA / 52 Jud. DOLJ
Localitatea CRAIOVA
Strada ROVINE
Nr. ..... Bloc H36 Scara ..... Apartament 19
Altă adresă .....
Adresa intermediară .....
Caracteristici ale persoanei PROFESOR

Cm. Craiova str. Mița nr. 6. Ce știm de la vecini? La ancheta / Gh. Ilie

transmite către (obiectiv) :

Numele și prenumele AMBASADA CANADEI / .....
Nume anterior ..... Pseudonim .....
Alte persoane de la aceeași adresă .....
Țara ROMÂNIA / 52 Jud. ..... / .....
Localitatea BUCUREȘTI / .....
Strada NICOLAE IORGA / .....
Nr. 36 Bloc ..... Scara ..... Apartament .....
Altă adresă .....
Adresa intermediară .....
Caracteristici ale persoanei .....

prin intermediul C.I. ..... următoarele (a se vedea verso).
Relația dintre sus-numiții se caracterizează prin :

Domeniul		Esența	
ACȚIUNI DESFĂȘURATE DE	P400	CETĂȚEAN ROMÂN INVITAT LA	763
PERSOANE ÎN DOMENIUL	/	ÎNȘIRĂRI MANIFESTĂRI ÎN STRĂINĂTATE	
ÎNVĂȚĂMÂNTULUI	/	LEGĂTURI NEOFICIALE CU DIPLOMAȚI	F15
Metoda transmiterii	CLAR		/ 11 / / /
Limba folosită	ENGLEZĂ	/ EN	
Gradul de rudenie		/	
Caracterul legăturii	INTERES	/ R	
Mod de transmitere	DOSAR	Nivelul legăturii	/
Măsuri specifice	TRAGERE, PROBĂ		/ D / / /
Opțiune			

Sursa mai informează : 1 ..... / .....
2 ..... / .....
3 ..... / .....

Anexe .....

ȘEF UNITATE, ÎNTOCMIT, Verificat : .....
C.G. Încărcat : .....

Nr. ex. 3

145 v

„Stimate domnule Consul, am primit o invitație pentru a participa la „Conferința Memorială Eugene Strens din domeniul Matematicii Intuitive și Recreative și a Istoriei Sale," organizată de Universitatea din Calgary (Canada), în perioada 27 iulie - 3 august 1986 /și unde voi participa cu o discuție de cca 15-20 minute, pe tema: „Fantezii și paradoxuri matematice".

Vă trimit calculat trei copii cele invitației.

Vă mulțumesc pentru sprijin.

Am trimis deja rezumatul și formularul de înscriere doamnei Madeleine Aldridge."

23 -07- 2002

C.N.S.A.S.
SERVICIUL
ARHIVA

015935/07.05.1986.

23-07-2002

C.N.S.A.S. 5 MAI 1986
SERVICIUL
ARHIVA

MINISTERUL DE INTERNE

UNITATEA 0647

Nr. 0343435 din

SECRET
(după completare)

Ex. nr. 1

Lev 3

NOTĂ DE RELAȚII

Către, I. J. DOLJ / SECURITATE

Sursa : 422202 informează :

La data de ..... numitul (obiectiv) :

Numele și prenumele SMARANDACHE F

Nu anterior ..... Pseudonim .....

Alte persoane de la aceeași adresă .....

Țara ..... Jud. DOLJ

Localitatea CRAIOVA

Strada ROVINE

Nr. ..... Bloc #36 Scara ..... Apartament .....

Altă adresă .....

Adresa intermediară .....

Caracteristici ale persoanei PROFESOR

08.05.1986 Ing. Crobanu Fl. Prezentată Cursura la analiză gal. lucru 15

transmite către (obiectiv) :

Numele și prenumele GUY R. K

Nume anterior ..... Pseudonim .....

Alte persoane de la aceeași adresă .....

Țara CANADA Jud. ALBERTA

Localitatea CALGARY

Strada .....

Nr. ..... Bloc ..... Scara ..... Apartament .....

Altă adresă .....

Adresa intermediară UNIVERSITATEA DIN CALGARY

Caracteristici ale persoanei PROFESOR

prin intermediul C. E. următoarele (a se vedea verso).

Relația dintre sus-numiții se caracterizează prin :

Domeniul Știință PCS9

Esența Solicită invitație pentru a participa la o serie de reuniuni științifice în străinătate 301

Metoda transmiterii clar / M

Limba folosită engleza / En

Gradul de rudenie .....

Caracterul legăturii oficial / X

Mod de transmitere direct

Nivelul legăturii .....

Măsuri specifice Pe ... traducere / F / A

Opțiune .....

Sursa mai informează : 1 .....

2 .....

3 .....

Anexe XX 2 Tl

ȘEF UNITATE

ÎNTOCMIT, G. T.

Verificat :

Încărcat :

Nr. ex. 2

1460

23 -07- 2002
C.N.S.A.S.
SERVICIUL
ARHIVA

Dragă dle. profesor Guy,

V-am trimis lucrarea mea pe teme de matematică recreativă pe data de 1.04.1986...

Intenționez să particip la Conferința dvs. și, după aceea la Congresul Internațional de Matematică (BERKELEY, CA), unde sînt sigur că veți veni. Am acolo o comunicare scurtă, de 10 minute la Secțiunea 3: "Teoria numerelor, cu cîteva probleme nerezolvate ale lucrării mele pe care dvs. le-ați primit deja...

Am fost la Ambasada Canadei din București cu scrisorile dvs., pentru vîză. Ei mi-au spus că pentru mine este necesară o invitație oficială prin intermediul Centrului de Emigrare din CALGARY. Puteți să-mi trimiteți aceasta?...

N.N. Din datele ce le deținem în evidențele noastre rezultă că SMĂRANDACHE F. a fost în atenția indicativului DJ/3140/C.F. în anul 1985. Este profesor de matematică.

-- Prof. F. Smarandache,
Rovine Street,
Bl. H36, Ap. 19,
Craiova,
Romania.

143
148
148

23 -07- 2002
C.N.S.A.S.
SERVICIUL
ARHIVA

Craiova
the 10.04.1986

Dear Professor Guy,

I have sent you my paper on recreative mathematics on 01.04.1986 and its abstract on 19.03.1986.
I intend to participate in your Conference, and afterwards in the International Congress of Mathematicians (Berkeley, CA) where, I'm sure, you will come in. Here, I have a 10-minute short communication in Section 3: Number theory, with some unsolved problems of my paper which you have already received: On Infinity of Unsolved Problems concerning a function in number theory; hence in your speciality too.
I were to the Canadian Embassy from Bucharest, with your letters for a visa. They have told me that for me it's necessary an official invitation by means of the Emigration Center of Calgary. Can you send me this? If yes, please send it to me very quickly.
Thank you very much!

Yours since ly,

AIR MAIL
PAR AVION

PAR AVION

1100 CRAIOVA CF 10.86.16

To: Prof. R. K. Guy,
Department of Mathematics
and Statistics,
University of Calgary,
Calgary, Alberta, Canada.

R Craiova 4 3009

for me it's necessary an official xxxx-
of the Emigration Center of Calgary. Can you send me this? If yes, please send it to me very quickly.
Thank you very much.

Yours sincerely,

Prof. F. Smarandache,
Rovine Street,
Bl. H36, Ap. 19,
Craiova,
Romania.

23 -07- 2002
C.N.S.A.S.
SERVICIUL ARHIVA

23 -07- 2002

C.N.S.A.S.
SERVICIUL
ARHIVA

~~150~~ ~~97~~

149

Bxp. U.M. 0647 ~~119~~

Sect. 1. J. Dolj / Securitate

23 -07- 2002

C.N.S.A.S.
SERVICIUL
ARHIVA

0015871/28.04.1986

151
98
145 150

Cz. Craiova Fl.

-Notă-

-„Savu" a comunicat familiei [redacted] și din [redacted] str. [redacted] Nr. [redacted], jud. [redacted]:

...! La finele lunii martie am ridicat noua noastră mașină - Dacia 1310 - pe care am așteptat-o patru ani și două luni.

La funcție de cota de benzină ce o vom primi pe luna mai, vom face un drum pe ruta Craiova - Pitești - Vața - în jurul datei de 8 - 12 mai..."

S3/320

AB/S/50/006345
28.4.86
2 ex
ex. m/

0015837/22.04.1986

~~101~~ 15

~~147~~

Cmp. Grobanu Fl.

23 -07- 2002

C.N.S.A.S.
SERVICIUL
ARHIVA

- Notă -

- „Sanu" a comunicat [redacted] din [redacted]
Str. [redacted] jud. [redacted]

„Dna Ella Ponomarenko de la
„Mathematical Reviews"
416 Fourth Street,
P.O. Box 8604,
Ann Arbor, Mi 48107-8604 - S.U.A.

solicită revista Gamma, XXIII, An VIII, 1985, No 1 pe care o editați dv. Cred că ar fi foarte bine să-i trimiteți acest număr și apoi altele. S-ar putea ca să le recenzeze în M.R. și astfel să le dea un circuit internațional (este vorba de ~~...~~ articolele și notele ce apar în Γ)

Elevii mei nă tot întreabă când va apare Γ următor - ca să se vadă și ei la rezolvitori !...

Vă felicit pentru problema apărută în „Montbly" din dec. '85..."

S III/C.F.

AB/S/50/006309
22.IV.86
2 ex
ex. mp

0015872/28.04.1986

~~180~~ 146 (15)

23 -07- 2002

C.N.S.A.S.
SERVICIUL
ARHIVA

Cinj Ciobanu Fl.

-Notă-

-„Sava" a relatat [redacted] din Constanța - Str. [redacted] s N. [redacted] Bl. [redacted] Se[redacted] et [redacted] op[redacted] - [redacted]:

„În perioada: - sfîrșitul lunii iunie - începutul lui iulie 1986 vom veni la mare (toată familia). Nu știu exact perioada. Vă vom vizita. - La Bălcești și Zătreni toți sînt sănătoși ..."

SIII / CF

AB/S/50/006349
28.4.86
2 ex.
ex. mi

0015838/22.04.1986.

~~404~~ 153

~~101~~ ~~122~~ 148

Graj Ciobanu Fl.

23 -07- 2002

C.N.S.A.S.
SERVICIUL
ARHIVA

-Notă-

- [redacted] - profesor - din [redacted] - jud. [redacted] - a relatat lui „Sarmi"

„După finala de la Arad, unde am stat două zile, mi-am continuat vacanța pe la Sibiu și am văzut niște reviste mathematics magazine, unde ți-am văzut o problemă. Felicitări.

De asemenea între problemele pe care mi le-ai scris am văzut un nume de revistă „CRUX MATHEMATICORUM care apare prin Canada. Ai adresa ei? Ai cumva vreun număr? Dacă da, trimite-mi și mie să le văd. Scrie-mi și detalii despre ea ----- "

S III / CF

AB/S/50/006308
2 ex 22.04.86
ex. nr 1

23 -07- 2002
C.N.S.A.S.
SERVICIUL
ARHIVA

0015835/22.04.1986 149/154

23.04.86
Cinj. Ciobanu Fl.

- Să exploatăm momentul plecării la Olănești pt. lucrări și masuri speciale. Propunerea -

Cpt. [illegible] - Notă -

- „Sarm" a comunicat lui [redacted] din [redacted] - cod [redacted] str. [redacted] 1/ [redacted] Bl. [redacted] et [redacted] ap. [redacted]:

„Te rog trimite-mi și mie cei 2000 pînă la 1 mai '86 pentru că vreau să mergem la Olănești (familia).

- A plecat Ilie?

- Dar dea bolu? - ".

S3/C.F.

AB/S/50/006306
2 ex 22.04.86
Ex. m 1

23 -07- 2002
C.N.S.A.S.
SERVICIUL
ARHIVA

0015823/21.04.1986

~~156~~ 155

Cm. Ciobanu Fl.

~~150~~

-Notă-

- [redacted] din [redacted] str. [redacted] Bl. [redacted] Sc. [redacted] ap. [redacted] a relatat lui „Sanu"

"... Cât privește rebusurile matematice de la obș, le voi așeza, cum mi-ați sugerat - în revista „ABC" a liceului pedagogic și în „Cercul enigmistic", dacă nu vă supărați. ... Dacă veniți prin Bacău, sau prin apropiere, sunați-mă la tel. 931/11249."

S3/CF-

AB/S/50/006294
2 ex 21.04.86
ex. nr. 1

Cm. Coabanu Fl.

00 15705/03.04.1986

23 -07- 2002
C.N.S.A.S.
SERVICIUL
ARHIVA

— Notă —

— „Sami" a relatat lui [redacted] din [redacted] - str. [redacted] [redacted] Bl. [redacted] sc. [redacted] ap. [redacted] porter:

"... Eu am 31 de ani. Am lucrat doi ani în Maroc ca profesor cooperant. Am mai scos o carte: „Généralisations et généralités", 1984, ed. Nouvelle, Fes, Maroc cu „fantezii matematice", paradoxuri „Unde e gusala?" etc. (Se găsește tot la Univ. din Iași, bibliotecă).

Mulțumesc mult pentru epigramele foarte reușite, pt. sonet. Ați publicat ceva în domeniul acesta? Știu că în prezent e foarte greu pentru că sînt doar o mînă de oameni care folosesc revistele și editurile în scopuri particulare. Vai de biata cultură! N-ar strica să depuneți vreun memoriu pe la „Junimea" (Iași), de exemplu. Dar să nă pregătiți cu sarsonalele pline ca să-i săturați pe directorii și redactorii de pe acolo.

Am scris și eu poeme moderne... Am scos și un volum „Formule pentru spirit" sub pseudonimul O.F. — Se găsesc la Biblioteca jud. Iași. Apoi a fost tradus în franceză de M. Signoret (Franța)..."

AB/S/50/006111
28.3.86

S3/CF.

23 -07- 2002

C.N.S.A.S.
SERVICIUL
ARHIVA

31.03.1986.
Com. Coroban Fe.
Legătura cu serv. „S" pt
Lamuriri. Ce conținut a cont mat.?
gst [illegible]

2015697/03.04.1986

158

– Notă –

– „Sarm" a trimis în ziua de 27.III.1986 un material pe adresa:
Dl consul –
Consulatul S.U.A
Str. Smagov b. 1
București.

S3/C.F.

AB/S/50/006122
28.3.86
2 ex
ex. nr 1

0015806/03.04.1986

Cf. mj Corbanu F.C.

~~121~~ ~~6~~ 15

~~155~~

23 -07- 2002

C.N.S.A.S.
SERVICIUL
ARHIVA

— Notă —

— „Sarmi" a relatat lui [redacted] din [redacted] str. [redacted] nr [redacted] sect [redacted]

„... Vă trimit acum niște paradoxuri dintr-o lucrare a mea de matematică recreativă.

Eu v-am mai trimis două scrisori pe adresa revistei REBUS. Nu știu dacă v-au fost înmânate:

— pe 13.01.'86 o notă despre un articol ce mi-a apărut în „Généralisations et généralités" ed. Nouvelle, Fes, Maroc 1984 — articolul „Spoleze privind stabilirea unei reguli rebusistice" (în franceză) privind procentul de 15% de puncte negre într-o grilă (românească)

— pe 15.01.'86 o notă despre o problemă de Rebus apărută în revista GAMMA, de matematică din Brașov."

S3/CF.

A8/S/50/006110
28.3.86
2 ex
ex m 1

0015707/03.04.1986

~~169~~ 15

~~167~~

~~126~~

~~154~~

Cmp. Gobanu Fl.

23 -07- 2002
C.N.S.A.S.
SERVICIUL
ARHIVA

- Notă -

- „Sanu" a relatat lui [redacted] din [redacted] Revista Magazin (Probleme distractive) - Pta Scânteii nr. 1:

„Am primit nu mai puțin de 20 de scrisori din diferite colțuri de țară privind problemele din „Magazin" ce mi le-ați publicat. Se pare că au avut ecou. Tot datorită lor și revistei „Magazin" colaboriz cu C. Fluerarn din Iași, un vechi colaborator de-al dv., pe teme distractive.

Rubrica aceasta se bucură de un interes din partea cititorilor, deosebit de fructuos. Vă mai trimit cîteva paradoxuri semantice.

SIII / C.F.

A8/S/50/006107
28.3.86
2 ex.
ex. nr 1

23 -07- 2002

C.N.S.A.S.
SERVICIUL
ARHIVA

Cmp Crobanu Fl.

0015708/03.04.1986

~~126~~ 16
~~155~~

— Notă —

— „Savu" a relatat Dr [redacted] din [redacted] Alba
([redacted] în M[redacted] Bi[redacted] Se[redacted] et[redacted] op[redacted] sect I:

„... Vă trimit câteva paradoxuri (la nivel lingvistic) dintr-o lucrare a mea de matematică recreativă. Dacă vi se ivește cumva ocazia de a înserа-o pe undeva, eu vă declar întrutotul de acord.

Aș avea următoarele „odăogiri" la fișa mea:

— aritmografe și definiții rebusistice (pe teme matematice) mi-au apărut recent în CHIET 32 - Cluj, 1986;

— noi colaborări matematice: revista „Gazette des mathématiciens" (Grenoble, Franța), "ABC" (Bacău);

— mi s-a acceptat să prezint la „International Congress of mathematics" (Berkeley, California, USA), 3-11 august 1986, o scurtă comunicare (10 minute) privind „An Infinity of Unsolved Problems converning a function in number theory") — (un scurt rezumat ≤ 250 cuvinte va fi publicat); iar la Congresul de matematică recreativă articolul: „Mathematical Fancies & Paradoxes" (Calgary, Canada); ..."

SIII/331/C.F.

A.D.S/50/006108
28.3.86
L ex
ex. m1

23 -07- 2002
C.N.S.A.S.
SERVICIUL
ARHIVA

C F.

001572/03.04.1986 (162)

~~156~~ (161)

- Notă -

- „Sarm" a comunicat lui [redacted] din comuna [redacted] o sotul [redacted], jud. [redacted] - că, după o așteptare de patru ani, sîmbătă 29 martie a primit mașina Dacia 1310.

Se interesează să cumpere un miel pentru a-l oferi cadou celor care - zice el - l-au ajutat.

SIII/3202

AB/B/50/006185
2.IV 86
2 ex
ex. mod

~~Cnel. Constantinescu D.~~

C.F

0015669/01.04.1986

162 ~~163~~

23 -07- 2002

C.N.S.A.S.
SERVICIUL
ARHIVA

~~157~~

- Notă -

- „Sarm" a primit în ziua de 27-III. 1986 a comunicare de la

- The University of Calgary
Department of Mathematics and Statistics
2500 University Drive N.W. Calgari,
Alberta - Canada. —

SIII / C.D.

AG/S/50/006125
2 ex 28.3.86
ex. m 1

015564/18.03.1986

~~165~~

...ERUL DE INTERNE

...ATEA 0647

...din 233641

23-07-2002
C.N.S.A.S.
SERVICIUL
ARHIVA

0 IAN 1986

SECRET
(după completare)

Ex. nr. 1

163

Lev 3

127

~~158~~

NOTĂ DE RELAȚII

Către, J.J. DOLJ/LS/3140/C.F.

Sursa: 510783, 10.1.86 informează:

La data de ..... numitul (obiectiv):

Numele și prenumele SMARANDACHE FLORENTIN PB-61427
Nume anterior ..... Pseudonim .....
Alte persoane de la aceeași adresă .....
Țara RSR / Jud. DOLJ / DJ
Localitatea CRAIOVA /
Strada ROVINE /
Nr. ..... Bloc 436 Scara ..... Apartament 19
Altă adresă .....
Adresa intermediară .....
Caracteristici ale persoanei PROF. MATEMATICĂ

transmite către (obiectiv):

Numele și prenumele HALMOS P.R. /
Nume anterior ..... Pseudonim .....
Alte persoane de la aceeași adresă .....
Țara SUA / Jud. CA. 95053
Localitatea SANTA CLARA /
Strada ..... /
Nr. ..... Bloc ..... Scara ..... Apartament .....
Altă adresă .....
Adresa intermediară UNIV. SANTA CLARA - FAC. DE MATEMATICĂ
Caracteristici ale persoanei .....

prin intermediul C.E. următoarele (a se vedea verso).
Relația dintre sus-numiții se caracterizează prin:

Domeniul C-I - Întâlnirii P200 Esența Intenție de a publica lucrări în străin 318

Metoda transmiterii în clar M
Limba folosită engleză EN
Gradul de rudenie cunoștință N
Caracterul legăturii interes R
Mod de transmitere direct. Nivelul legăturii /
Măsuri specifice traducere, original D B
Opțiune .....

Sursa mai informează: 1 ..... /
2 ..... /
3 ..... /

Anexe 1 MO/ Cardenii No 2RB

SEF UNITATE Col. Ioan Constantin

ÎNTOCMIT, [signature]

Verificat:
Încărcat:

Nr. ex. 2

700

163V.

23 -07- 2002
C.N.S.A.S.
SERVICIUL
ARHIVA

Stimate d-le profesor

Citesc în „Springer newsletter" prezentarea cărţii d-stră şi le apreciez şi eu foarte mult (eu sînt recenzent la „Zentralblatt für Mathematik"

DORESC SĂ FIU ŞI EU UN MATEMATICIAN, dar nu am condiţii: nu am cărţi, revoste, nu pot participa la congrese de matematică, nu am valută forte pentru plăţi (pt. cărţi, revoste), nu pot găsi un editor pentru lucrările mele!

Şi iată, vreau să fiu matematician.

Ce mă sfătuieşti?

Poţi să mă ajuţi (să public ceva din lucrările mele, sfer exemplu: rebusurile mele matematice şi altele?)

Te rog să mă sfătuieşti ce să fac în această problemă şi să mă ajuţi!

În plicul anexat vei găsi un eseu (analiza) matematicii

La mulţi ani! Cu sinceritate, prof. Florentin Smarandache

Repartizată ofiţerului p. data de 15.03.1986

Fi

23 -07- 2002
C.N.S.A.S.
SERVICIUL
ARHIVA

From: Prof. F. Gh. Smaramdache,
Rovine Street,
Bl. H36, Ap. 19,
Craiova,
Romania.

AIR MAIL

(165) 159

TO: Mr. Prof. P.R. HALMOS
Department of Mathematics,
University of Santa Clara,
Santa Clara, California 95053, 164
U.S.A.

S.U.A.

23 -07- 2002

C.N.S.A.S.
SERVICIUL
ARHIVA

The 23.12.1985.
Craiova.

(167)
161
166

Dear Professor P.R. HALMOS,

n reading in "Springer newsletter" the pre-
ation of your books. I'm appreciating very
h them.
am a Zentralblatt für Mathematik reviewer.)

ANT TO BE A MATHEMATICIAN too, but
ave not conditions: I have not books, jour-
ls, I may not participate in Mathematical
ngresses, I have not (hard) currency for
yments (of books, journals), I cann't find
Editor for my works. Look!
t I want to be a mathematician.
What do you advise me?
Can you help me (to publish something
my works, for example: my mathematical
ises, miscellaneous etc.)?
'lease, advise and help me!
In this envelope you shall find a mathema-
al essay.)

A Happy New Year to You!

Sincerely,

Prof. Florentin Smarandache,
Rovine Street,
Bl. H36, Ap. 19,
Craiova,
Romania.

Two annexes;
(see the page 4).

0 15501/11.03.1986

MINISTERUL DE INTERNE

UNITATEA [illegible]

Nr. [illegible] din [illegible]

Lex 3

Cinema distrugerea cărții?

8 MAR 1986

SECRET (după completare)

23 -07- 2002

Ex. nr. 2

C.N.S.A.S. SERVICIUL ARHIVA

NOTĂ DE RELAȚII

Către, [illegible]

Sursa : [illegible] / [illegible] informează :

La data de [illegible] numitul (obiectiv) :

Numele și prenumele ASOCIAȚIA INTERNAȚIONALĂ CULTURALĂ A ETNIEI ROMÂNE

Nume anterior [illegible] Pseudonim [illegible]

Alte persoane de la aceeași adresă [illegible]

Țara AUSTRIA / Jud. [illegible] / 11.03.1986

Localitatea VIENA / Tim. Cobucu

Strada BOSENDORFER. / ortografia

Nr. 4/14/22 Bloc [illegible] Scara [illegible] Apartament [illegible]

Altă adresă [illegible]

Adresa intermediară [illegible]

Caracteristici ale persoanei [illegible]

transmite către (obiectiv) :

Numele și prenumele SURDUCAN FLORENTIN / [illegible]

Nume anterior [illegible] Pseudonim [illegible]

Alte persoane de la aceeași adresă [illegible]

Țara R. Soc. / Jud. VILCEA / [illegible]

Localitatea CORO BRUCESTI / 0945

Strada [illegible] / [illegible]

Nr. [illegible] Bloc [illegible] Scara [illegible] Apartament [illegible]

Altă adresă [illegible]

Adresa intermediară [illegible]

Caracteristici ale persoanei [illegible]

prin intermediul O.T. următoarele (a se vedea verso).

Relația dintre sus-numiții se caracterizează prin :

Domeniul [illegible] / Esența Trimite obiecte cu persoane / [illegible]

[illegible] / [illegible] / [illegible]

Metoda transmiterii [illegible] / [illegible] / [illegible] / [illegible] / [illegible]

Limba folosită [illegible] / RO

Gradul de rudenie [illegible] / [illegible]

Caracterul legăturii [illegible] / [illegible]

Mod de transmitere DIRECT Nivelul legăturii [illegible] / [illegible]

Măsuri specifice [illegible] / [illegible] / [illegible] / [illegible] / [illegible]

Opțiune [illegible]

Sursa mai informează : 1 [illegible] / [illegible]

2 [illegible] / [illegible]

3 [illegible] / [illegible]

Anexe [illegible]

SEF UNITATE, [illegible]

INTOCMIT, [illegible]

Verificat : [illegible]

Încărcat : [illegible]

Nr. ex. 2

23 -07- 2002

C.N.S.A.S.
SERVICIUL
ARHIVA

1715

N.N.:

De adresa obiectivului este expediată revista ASOCIAȚIEI CULTURALE INTERNAȚIONALE A ETNIEI ROMÂNE intitulată „UNIREA".

Rugăm apreciați oportunitatea cumpărării destinație a materialului.

23 -07- 2002
C.N.S.A.S.
SERVICIUL
ARHIVA

ASOCIATIA CULTURALA INTERNATIONALA A ETNIEI ROMANE
Internationaler Kulturbund der Rumänischen Ethnie
Viena - Austria
Wien - Österreich
A-1019 Wien, Bösendorferstraße 4/4/22

Prof.
Florentin Smarandache (O.Florentia)
Lycée Sidi el Hassan Lyoussi
SEFROU - MAROC

COM. BALCESTI, COD 0945.
JUD. VÎLCEA. ROUMANIE.
" EUROPE"

FLUGPOST AIR MAIL PAR AVION

DRUCKSACHE
IMPRIMÉE

Anul II (1985) - REVISTA ASOCIAȚIEI CULTURALE INTERNAȚIONALE

2000 DE ANI IN 365 DE ZILE (Anul 1918)
Fragmente din JURNALUL marelui patriot roma
ONISIFOR GHIBU

ROMANIA NOU

TABLETA DE SUFLET — CULTURA UNEI GENERA

«UNIREA'N CUGET ŞI'N SIMŢIRI»

UNIREA

ŢIEI CULTURALE INTERNATIONALE A ETNIEI ROMANE - Nr. 4 (8)

2000 DE ANI ÎN 365 DE ZILE (Anul 1918)
agmente din JURNALUL marelui patriot român

ONISIFOR GHIBU

tuirea este numai în unirea ntr'o singură ţară. Conduş e vederi,refugiaţii ro în jurul gaze ",dându-şi mâna cu din Basarabia,au socotit it vremea ca să intre acum deschisă pentru înfăptuirea olitice a tuturor românilor singur stat...

Începând cu ziua de astăzi...noi cei mai jos iscăliţi...nu ne mai socotim ca până acum: ardeleni,basarabeni,bucovineni ş.a.m.d. şi nu ne mai socotim nici numai ca fiii aceluiaşi popor,ci ca cetăţenii aceluiaşi stat unitar

continuare în pagina 2

FRANŢA ŞI AMERICA SALUTA ROMÂNIA MARE
(Chişinău, 26 Octombrie, 1918)

Sub lovitura armatelor care de mai bine de patru ani,fără un moment de şovăire luptă pentru triumful unei cauze drepte mai presus de orice se sfarmă însfârşit imperiile care s'au născut prin forţă şi nu se menţin decât prin asupriri. Anglia tenace şi loială,Americanii prevăzători,Sârbii,Belgia,Franţa, Italia, Grecia,însfârşit aud sunând ora victoriei pe care o ştiau de sigur, dar pe care evenimentele nepreyăzute au întârziat-o, ca şi cum ar fi trebuit,ca mulţimea de dureri să fie imensă pentru ca însfârşit să se poată întrona pe lume domnia dreptului. Eu nu voi uita niciodată ce se datoreşte armatei Române,care după frumoasele succese de la Mărăşti şi Mărăşeşti ,a trebuit cu lacrimile în ochi să pună în teacă sabia glorioasă.

În sânul vechilor imperii,naţionalităţile îngârbovite sub povara jugului,ridică capetele şi-şi reclamă dreptul de a trăi libere şi independente. Noi vedem născându-se un stat cehо-slovac,un stat iugo-slav,vedem reînvierea Poloniei.

Rasa română are şi ea conştiinţa destinului său. E veche,e plină de vitalitate,e hotărâtă. Scoborâtoare din coloniştii lui Traian,al căror tip îl păstrează şi astăzi,oprimată de atâţia stăpâni deosebiţi în ... luptă şi dureroase,toţi Românii au înţeles că a sosit ora să se unească într'o singură naţiune.

De aceea sărbătoarea de azi adună pe toţi umerii României. Ea proclamă independenţa Republicii Moldoveneşti. Acest număr,apărut în pa,ru pag'ni,se prezenta astfel: Pe pagina întîi era tipărit,drept ... ardeleni,4 bucovineni,4 basarabeni,4 regăţeni,2 macedoneni şi un român din Valea Timcului sârbesc,o Declaraţie,din care reţin următoarele:

Primul manifest de unire a tuturor românilor. "Împrejurări unice în felul lor în istoria neamului nostru au făcut ca astăzi să se găsească în capitala Basarabiei o seamă de intelectuali refugiaţi din toate ţările locuite de români. Nu era cu putinţă ca vremurile de acum,în care se aşează o nouă temelie vieţii popoarelor,să-i lase pe aceşti fii ai celui mai încercat popor,nepăsători faţă de viitorul neamului lor. Ideea pe care războiul de acuma a pecetluit-o cu atâtea râuri de sânge,că toate norocadele,mari sau mici,trebuie să-şi adune sub ocârmuiri naţionale pe toţi fiii lor,pentru a-i putea face cât mai fericiţi, - această idee a trebuit ... frământe în modul cel mai ... os pe aceşti oameni,cărora suferinţele de sute de ani ale poporului nostru asuprit de străini,le erau atât de cunoscute.

Refugiaţii (bejenarii) din ţările româneşti călcate de dugmani,au găsit şi aici în Basarabia,unde trăesc de o vreme,o ramură a ... gemând sub apăsarea sufletească a străinului. Ceea ce ei găsesc aici,i-a făcut să se încredinţeze şi mai bine de durerosul adevăr istoric,pe care-l ştiu atât de bine de acasă,că poporul nostru lipsit de o unire ... a fost osândit la veşnică ... şi apăsare,şi dacă nu se va ... cu puţin acum,viitorul lui va fi şi mai dureros decât trecutul plin de lacrimi şi suspine. Dorinţa lor de a-şi scăpa ţara de naştere de sub stăpânirea străină şi de a o vedea alipită la România,aici,sub puterea lucrurilor trăite în Basarabia,a luat o înfăţişare şi mai hotărâtă: ţara de mâine a românilor trebuie să cuprindă întreg pământul locuit de ei,de la Tisa şi până la Nistru - şi încă şi dincolo de acest râu,până unde se întinde graiul românesc... Numai rătăciţii şi vânduţii nu vor să înţeleagă aceasta şi stăruie mai departe ca pământurile noastre strămoşeşti să rămâie şi de aici încolo pe mâna străinilor...

BLETA DE SUFLET — CULTURA UNEI GENERAŢII

i intram în viaţă,noi,cei care urcăm sau abia am depăşit culmea unei ătăţi de secol,democraţia românească interbelică agoniza sub coroa- i rege de cabaret,iar câţiva "vizionari" plătiţi de forţele oculte ii încercau să siluiască crezul naţional al generaţiei tinere de

nd au început (de la 27 Noiembrie 1940,când a fost ucis cu bestia- animalică Nicolae Iorga,cel mai Mare Român de după Eminescu) să se e mai multe împuşcături care păreau în viitorul Neamului Românesc. ceast fundal de închiziţie eşuată au început să mărşăluiască părin- tri în-holocaustul celui mai absurd război al istoriei. e cadavrele încă neurcate în trunchiurile noilor arbori au început a fosfire,curări şi ele ucise de fantasmele trenurilor negre care

23 -07- 2002
C.N.S.A.S.
SERVICIUL ARHIVA

TABLETA DE SUFLET — CULTURA UNEI GENERAŢ

Când intram în viaţă,noi,cei care urcăm sau abia am depăşit culme jumătăţi de secol,democraţia românească interbelică agoniza sub na unui rege de cabaret,iar câţiva "vizionari" plătiţi de forţele ala urii încercau să siluiască crezul naţional al generaţiei tinere atunci.

Curând au început (de la 27 Noiembrie 1940,când a fost ucis cu litate animalică Nicolae Iorga,cel mai mare Român de după Eminescu) auă tot mai multe împuşcături care loveau în viitorul Neamului Rom

Pe acest fundal de închiziţie eşuată au început să mărşăluiască ţii noştri în holocaustul celui mai absurd război al istoriei.

Peste cadavrele încă neurcate în trunchiurile noilor arbori au parăzile festive,curând şi ele ucise de fantasmele trenurilor negre trăgeau brazde adânci de foame şi disperare din Moldova până în Ban

În acele vremuri a început dusul nostru spre Carte şi a fost tar acest drum care încerca să ne scoată undeva dincolo de ţară şi dinc istorie,într'un loc aşa de pustiu şi de trist de unde nu se putea nici *Spaţiul Mioriţic*,nici auzi *Doina* lui Mihai Eminescu.

Dar caznele răilor au fost zădarnice: din pământul însămânţat de moşi au început să răsară umbrele Eroilor Neamului,una câte una,de cebal până la Avram Iancu,iar din pădurea nemuririi noastre au ieşi le neînfricate ale Culturii Române,de la Dosoftei,la Eminescu,Blaga Vasile Voiculescu.

Poeţii şi scriitorii improvizaţi ai epocii,care cântaseră fals ş niu,au fost siliţi să părăsească marea scenă a literaturii,ca nişte cabotini şi trişti. Iar generaţia noastră urca în lumea cea fără de necuvintelor lui Nichita Stănescu,parodia genial,în hohote de râs,p torii de cuvinte nepotrivite,descoperind pe EMINESCU în toate văzut nevăzutele Neamului nostru,aşa cum îl aflase,într'o clipă de dum Marin Sorescu.

Totul fusese o iluzie,pentru cei care credeau dogmele mai tari nemuririi unui *neam* latin: Cultura Română,acest ineîs fluviu de lu curgea mai departe,peste Timp,ca o săgeată a Destinului pe care ni pentru totdeauna Dumnezeu,care ne-a aşezat în calea tuturor răutăţi ne-a suflat,dinspre Steaua Polară,un abur cald de încredere şi spe

Şi acest fluviu este frumos şi înspăimântător! E,pentru dugmani, nesfârşită Posadă,în care apele viforoase îngrămădesc copaci şi de cremene,iar pentru Noi,pentru noi care ne-am născut în Iubirea Neam,e limpede ca Dunărea,ca Oltul,ca Nistrul,ca Mureşul...

Scăpaţi de urgia viforului de la Posada,unii mercenari ai negur odinioară profeţesc, din Occident,prin condeiele şi vocile lor sl şi murdare,stăpâniţi încă de spaima Marelui Fluviu, moartea Române! Iar aceasta,ca o adevărată Regină a tuturor Românilor,îi cu umbra dispreţului ei regal. Pentru că,după generaţia noastră,ca ceput să coboare în pământul devenirii,vin alte generaţii de cărtu re scriu şi gândesc în Limba Vechilor Cazanii!

Da,mai avem câte ceva din toate!

Dr.Cornelius Dim

victoriei pe care o ştiau de sigur, dar pe care evenimentele neprevăzute

LETA DE SUFLET — CULTURA UNEI GENERAŢII

ntram în viaţă,noi,cei care urcăm sau abia am depăşit culmea unei ţăţi de secol,democraţia românească interbelică agoniza sub coroge de cabaret,iar câţiva "vizionari" plătiţi de forţele oculte încercau să siluiască crezul naţional al generaţiei tinere de

au început (de la 27 Noiembrie 1940,când a fost ucis cu bestialică Nicolae Iorga,cel mai mare Român de după Eminescu) să se mai multe împuşcături care loveau în viitorul Neamului Românesc. ut fundal de închizitie eşuată au început să mărşăluiască părinţi în holocaustul celui mai absurd război al istoriei. adavrele încă neurcate; trunchiurile noilor arbori au început festive,curând şi ele, se de fantasmele trenurilor negre care razde adânci de foame şi disperare din Moldova până în Banat. e vremuri a început dusul nostru spre Carte şi a fost tare greu care încerca să ne scoată undeva dincolo de ţară şi dincolo de ntr'un loc aşa de pustiu şi de trist de unde nu se putea vedea *Miorita*,nici auzi *Doina* lui Mihai Eminescu.

nele răilor au fost zădarnice: din pământul însămânţat de străput să răsară umbrele Eroilor Neamului,una câte una,de la Deă la Avram Iancu,iar din pădurea nemuririi noastre au ieşit oştiate ale Culturii Române,de la Dosoftei,la Eminescu,Blaga şi culescu.

şi scriitorii improvizaţi ai epocii,care cântaseră fals şi strat siliţi să părăsească marea scenă a literaturii,ca nişte actori i trişti. Iar generaţia noastră urca în lumea cea fără de timp a lor lui Nichita Stănescu,parodia genial,în hohote de râs,pe făcăcuvinte-epotrivite,descoperind pe EMINESCU în toate văzutele şi Nea nostru,aşa cum îl aflase,într'o clipă de dumnezeire, escu.

usese o iluzie,pentru cei care credeau dogmele mai tari decât unui neam latin! Cultura Română,acest imens fluviu de luceferi, departe,peste Timp,ca o săgeată a Destinului pe care ni l-a dat deaura Dumnezeu,care ne-a aşezat în calea tuturor răutăţilor,dar at,dinspre Steaua Polară,un abur cald de încredere şi speranţă. t fluviu este frumos şi înspăimântător! E,pentru dugmani,ca o Posadă,în care apele viforoase îngrămădesc copaci şi scântei ,iar pentru Noi,pentru noi care ne-am născut în iubirea faţă de pede ca Dunărea,ca Oltul,ca Nistrul,ca Mureşul...

de urgia viforului de la Posada,unii mercenari ai negurilor de profeţesc,din Occident,prin condeiele şi vocile lor slăbănoage ,stăpâniţi încă de spaima Marelui Fluviu, moartea Culturii iar aceasta,ca o adevărată Regină a tuturor Românilor,îi acoperă dispreţului ei regal. Pentru că,după generaţia noastră,care a încoborât în pământul devenirii,vin alte generaţii de cărturari cai gândesc în Limba Vechilor Cazanii!

Avem atâta ceva din toate!

Dr.Cornelius Dima-Dragan

trebuit,ca mulţimea de dureri să fie imensă pentru ca înfăptuit poată întrona pe lume dreptului. Ei nu voi uita niciodată ce se datoreşte armatei Române după frumoasele succese dela Mărăşti şi Mărăşeşti ,a trebuit cu lacrimile în ochi să pună în teacă sabia glorioasă.

În sânul vechilor imperii,naţionalităţile îngârbovite sub povara jugului,ridică capetele şi-şi reclamă dreptul de a trăi libere şi independente. Noi vedem născându-se un stat ceho-slovac,un stat iugo-slav,vedem reînvierea Poloniei.

Rasa română are şi ea conştiinţa destinului său. E veche,e plină de vitalitate,e hotărâtă. Scoborâtoare din colonistii lui Traian,al căror tip îl păstrează şi astăzi,oprimată de atâţia stăpâni deosebiţi în cursul istoriei lungi şi dureroase,toţi Românii au înţeles că a sosit ora să se unească într'o singură naţiune.

De aceea sărbătoarea de azi adună pe toţi amicii României. Ea reaminteşte primul pas spre unire la momente tulburi când a fost un merit să lucrezi şi când oarecari îndoieli la realizarea visului frumos al transformării în realitatea de azi: România dela Nistru până la Tisa!

Îndelungate ovaţii la adresa Franţei şi d-lui Clemenceau. D.Sarret e ridicat pe braţe de public. Doamne ardelence aruncă jerbe de flori. Sala întreagă manifestează cu pasiune nepotolită.

Se aurcă apoi la tribună Excelenţa Sa,d.Wopicka,ministrul Americei la Iaşi. E primit cu o însufleţire de nedescris. Se fac ovaţii Americii,preşedintelui Wilson şi d-lui Wopicka. După potolire,d.Wopicka spune în eglezeşte următoarele:

Domnilor,sunt fericit că mă aflu în mijocul d-tră şi că pot lua parte la o isbucnire de sentimente atât de înălţătoare,tocmai într'o clipă când pretutindeni răsună trâmbiţele victoriei noastre.

Naţii cari s'au ridicat să sdruncine dreptul şi să întroneze în lume forţa cad astăzi în faţă statelor ce luptă cu încredere pentru dreptate. Avem mângâierea să vedem că această dreptate triumfează astăzi. (Aplauze).

continuare în pagina 2

23-07-2002
C.N.S.A.S.
SERVICIUL
ARHIVA

(urmare din pagina 5)

DUALITATEA CULTURII ROMÂNE

pe bună dreptate,pluteşte în aer o întrebare legitimă: Ce înseamnă a propune şi a menţine o atitudine intelectuală? Care este *mitul* care poate sensibiliza,mobiliza şi uni conştiinţele dispersate care au tendinţa tocmai de a se sustrage apăsării oricărei forme instituţionalizate de credinţă sau umanism,căutând un utopic refugiu în asociaţii,cooperative sau grupuri umane libere.

Această imagine a omului societăţilor tehnocratice moderne aflat în căutarea propriei identităţi, o identitate în care să se poată recunoaşte şi care să-i fie proprie,este universală,fiind un fenomen comun diverselor societăţi şi culturi naţionale.

Tocmai de aceea mi-a venit mai cu putere în minte această dualitate fecundă,specifică culturii române, şi care domină ca o a doua natură structura de gândire a unui intelectual român. Această dualitate,care do altfel seduce pe unii străini care studiază cultura noastră,s'ar putea ordona în câteva opoziţii: "nativ"/ "artificial";"oral"/"scris";"mitic"/ "tehnico-ştiinţific";"peren"/ "evolutiv";"etern"/"istoric";"închis"/"deschis";"normativ"/"individualist". Aceste perechi de opoziţii au constituit obiectul teoriilor culturii începând de la mijlocul secolului trecut,în timp ce,într'un moment de necesară şi accelerată sincronizare, cultura română trebuia să opteze între "tradiţionalism" şi "modernism".

Se explică energia subterană cu care s'a fundamentează construirea operelor de înţelepciune proiectii ale unor scriitori ca M.Sadoveanu, Liviu Rebreanu,Mircea Eliade - şi am citat intenţionat scriitori foarte diferiţi între ei - care însă nu vin şi nu susţin tendinţele de moment ale dezvoltării culturale,ci aparent, sunt în contradicţie cu acestea.

Şi totuşi,la un nivel mai adânc creaţia sadoveniană,de pildă, formulează principii fundamentale ale viziunii culturale şi literare românesti,dacă n'ar fi să amintim decât sinteza liricului cu baladescul, a cântecului cu epicul,a cuvântului rostit melodios pentru a povesti o întâmplare:"O poveste e adevărul cel mai adevărat. Încă n'ar fi nu s'ar

Viziunea unei vârste primordiale a limbii poetice utilizată ca un

te",aşa cum apare în viziunea lui Mihai Eminescu din *Memento mori*:

"Codrul - înaintea vrajei - o cetate
fu frumoasă,
A ei arcuri azi te vamuri,a ei
stâlpi sunt trunchiuri groase,
A ei bolţi străjuri de frunze arcuite'ntunecoase!

Un cuvânt-cheie al prozei sadoveniene este "pustietăţi", vorbind despre locuri cu natură încă intactă,sau "a se pustii",vorbind despre oameni care trăiesc în adâncul naturii. "Pustietăţile" şi oamenii care "se pustiesc" au aura mitică a unor locuri inaccesibile în lăuntrul cărora sunt primiţi numai cei iniţiaţi. Este însă vorba de o iniţiere socială şi etică,iar pătrunderea înseamnă în aceste locuri presupune un act de purgare psihologică,pentru a dobândi statutul unei fiinţe ingenue,"native" (de la lat.*nativus*=format prin naştere).

Integrarea spaţiului uman al oraşului în spaţiul infinit al naturii implică un complex proces psihologic şi etic. Sensul mesajului sadovenian nu este însă optimea univocă, aşa cum s'a considerat,a reîntoarcerii la universul rural şi la civilizaţia arhaică în sânul unei naturi sălbatice. Elogiul naturii şi al satului românesc patriarhal nu trebuie niciodecum schematizat ca rezultat al unei demonstraţii polemice pro- şi contra,căci dobândeşte semnificaţia unei globalităţi umane mitice,natura umanizată funcţionând ca un *centrum mundi*.

Ideea ultimă ni se pare a fi tocmai această unitate cosmică prin care se asigură perpetuarea speţiei umane şi rafinarea cunoştinţelor despre lume. Oraşul este preţuit în măsură în care apare ca un organism nou ce păstrează legături intime cu o structură naturală. Ceea ce într'un fel aminteşte observaţia lui Spengler care recunoaşte"predominanţa absolută" a rusticului asupra oraşului,de altfel,simbolică pentru faza pre-culturală a diverselor triburi care iniţial,din teamă, incendiază oraşele pe care le găsesc,pentru ca în vecinătatea ruinelor acestora să înţeleagă aitele noi ca expresie a unei noi structuri sociale.specifice colectivităţii umane

Actualizarea conştientă a unităţii macrocosmosului cu microcosmosul este conservată de sistemul

AIORIŢA: Journal of Roma
Vol.IX,Nos.1-2,Rocheste
Hamilton,Noue Zeelande,198

titlul *Cinci poeţi români*,
tate,în traducerea lui Ste
giorgis,versuri de CEZAR B
CASSIAN,EUGEN HERLEANU,MA
CU şi NICHITA STĂNESCU, în
număr (vol.VII,nr.2,1981),
Babuts traducea şi publica
zii de LUCIAN BLAGA. În al
volumul la care ne referi
exper.N.Bantaş şi N.Sima
alte pagini poezii de MARIN
re fac de altfel obiectul
Poezie. Şi,aşa cum era şi
tat,următoarea secţiune es
lată *Proză*,publicându-se p
ma dată în paginile "MIORIŢ
fragment din creaţia unui
mancier român (*Adam şi Eva*
REBREANU).

O rubrică deosebită,ce
seaza şi impune,în egală m
sfera de cuprindere,ca tem
diversitate,este cea c
Nu mai este nevoie,credem,
asupra importanţei multiple
asemenea spaţiu de întâlni
tat.În principiu,colocviul
ţific. Pe lângă circulaţia
impulsionată şi condiţiona
de specificul unei asemene
ţii,ce presupune rumaideoli
care conştientă,interesan
tul că multe dintre cărţile
te în România sunt aduse a
cunoştinţa cititorilor,dec
a specialiştilor,proveniţi
ţări. În numărul de faţă s
sate:bunăoară,volume de
aparţinând Constanţei Buze
Mălăncioiu,lui Ion Pillat,
Sorescu,cărora li se aduc
semnate de Nichita Stănesc
Marino,Nicolae Manolescu,C
vrancea,Gheorghe Cront,Mir
şi Radu Tudoran sau edita
Stephen Fischer-Galaţi,Rad
Rescu şi George R.Ursul.
rubricii este întregit de
unor cărţi semnate de Doug
Felix Karlinger;Emanuel
etc,publicate la Paris,Mün
Berlin şi care au,fără nici
ţie,într'un fel sau altul,
manifestă cu istoria şi
României. Recenzenţii sunt
noy,Demetrius Dvoichenko-Ma
Gh.I.Florescu.

In memoriam este o altă
a unui sumar a cărui unitate
axiomatică,şi merită,credem
acest titlu,ROY MacGREGOR-HA
teză câteva dintre gândurile

23 -07- 2002
C.N.S.A.S.
SERVICIUL
ARHIVA

(181) (182)

Guj-Corbarru Fl. — 0015805/11.03.1986 ~~129~~

~~176~~

23-07-2002

C.N.S.A.S.
SERVICIUL
ARHIVA

— Notă —

— „Savu" a primit de la o persoană din București o revistă intitulată „Convergențe Românești" — revistă de cultură și civilizație românească — nr. 7/ februarie 1986 — editată la Londra. În cuprins, printre altele apare și poezia „Încep să forfote pe stradă grijile" semnată de „Savu" (pag. 20).

La rubrica: „Redacționale" se face mențiunea: „Convergențe Românești" va apare în principiu de trei sau patru ori pe an. Pentru contribuție la susținerea revistei, orice sumă de bani se poate trimite la: Panopticum Press, A/C No. 7014386, Lloyds Bank, 4 Station Road, UPMISTER, RM14 2UF (Marea Britanie).

. . . . . .

„Orice colaborare cu material sau participare la lucrările de redacție de către autori, corespondenți sau redactori regionali, este făcută cu titlu gratuit. Redacția și editura nu vor lua în considerație nici o reclamație eventuală de retribuție. Omulele mulțumesc celor ce acceptă aceste condiții".

Poezia sus-menționată:

O fîntînă de cer
ivește răsăritul
Sălciile oglindesc
Într-un copil-de-rîu
cântătura senzuală
a trupului.

Încep să forfote pe stradă
grijile
cu oameni în gură.
Pe marginea plopii
cară în spate
poteci.

AB/S/SO/005995/11.3.86

SIII/C.F.

2 ex
ex. nr 1 adexam 7 file fotocopie

23 -07- 2002

C.N.S.A.S.
SERVICIUL
ARHIVA

F. SMARNDACHE
Str. Rovine
Bl.H36, Aş. 19
CRAIOVA

005995
11.3.86
00015505/11.03.86

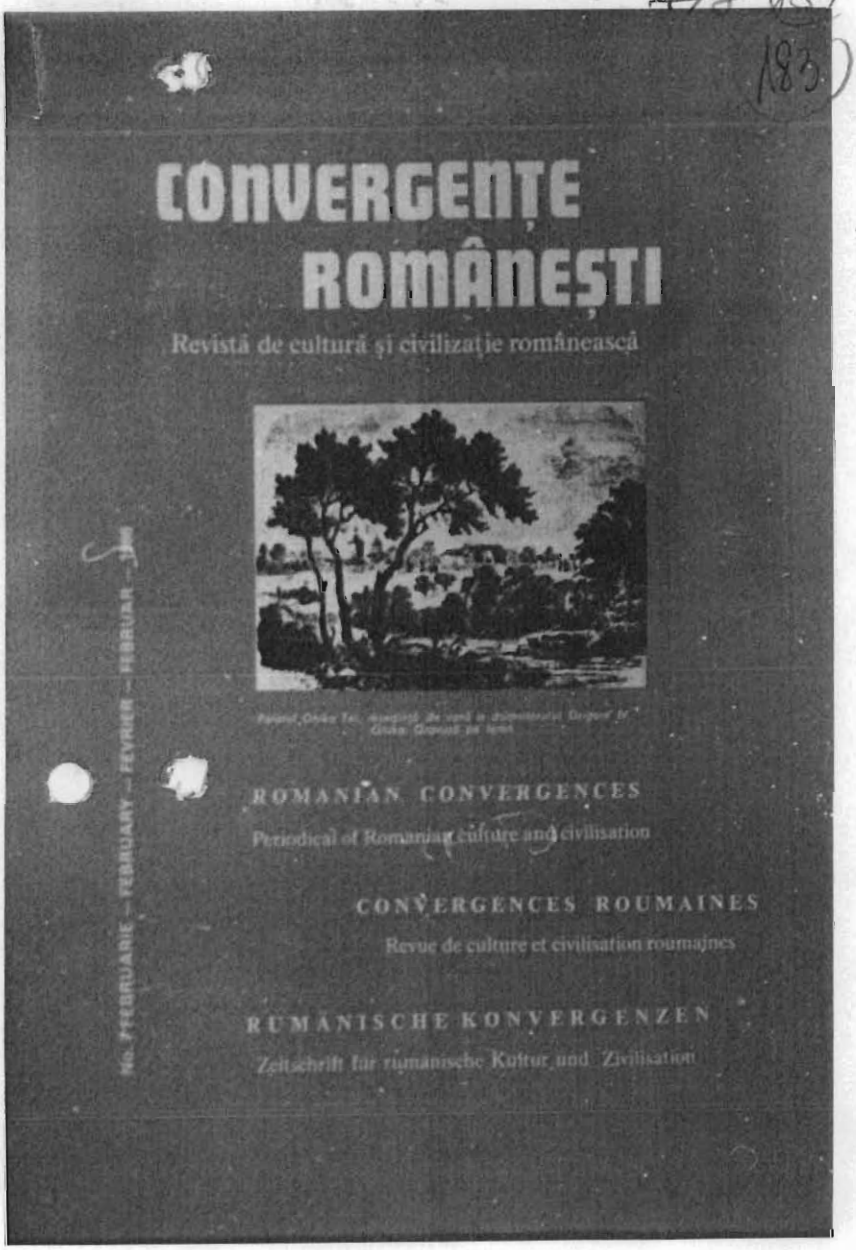
CONVERGENȚE ROMÂNEȘTI
Revistă de cultură și civilizație românească
ROMANIAN CONVERGENCES
Periodical of Romanian culture and civilisation
CONVERGENCES ROUMAINES
Revue de culture et civilisation roumaines
RUMÄNISCHE KONVERGENZEN
Zeitschrift für rumänische Kultur und Zivilisation

Redacţionale

Convergenţe Româneşti" va apare în principiu de trei sau patru ori pe an. Pentru contribuţiile la susţinerea revistei, orice sume de bani se pot trimite la Panopticum Press, A/C No. [illegible] Lloyds Bank, 4 Station Road, UPMINSTER, RM14 [illegible] (Marea Britanie).

Materialul destinat publicării trebuie să fie dactilografiat pe o singură faţă a foii, cu accentele româneşti puse corect şi vizibil, gata pentru trimis la tipografie. Articolele de interes general nu trebuie să depăşească două pagini; articolele de specialitate pot fi pe 3-5 pagini.

Editor Director Dr. C. Michael Titus, MA, FIL.

Redactor principal

Dr. Christian Wilhelm SCHENK

REDACTORI REGIONALI:

Pentru Europa Centrala
Christian PUDROSCHI
Marktgasse 56/17
A 1090 WIEN
OSTERREICH

Pentru Franta:
Mlle. Chantal SIGNORET
48, Rue des Cordeliers,
F 13100 AIX-EN-PROVENCE
FRANCE

Pentru Germania:
Frau Simone REICHERTS
Taunusstrasse, 5
D-6530 BINGEN
DEUTSCHLAND

CORESPONDENTI:

Mrs. Silvia BRANDSTATTER (Austria) Signora Dr. S. PALEOLOGU-MATTA (Elvetia)

Mrs. Eugenia ROIVAS (Finlanda) Mme Antoinette NOTHEAUX (Franta) Dr. N. CATANOY (Germania)

Signorina Adriana MITESCU (Italia) Signor G. CARAGEANI (Italia)

...vom călătorilor [illegible] fie îndulgenţi cu ortografia şi sintaxa textelor româneşti. ...laboratorii noştri sunt persoane între vârsta de 11 şi 75 de ani. Această enormă distanţă acoperă geografic aproape toate ţările civilizate pe cele cinci continente. Cei care au plecat din România acum patruzeci de ani se unesc în paginile revistei noastre cu cei care au plecat pe timpul acestor patru decenii, cu cei care au plecat acum patru luni şi cu cei care sunt în România. Este deci firesc ca ortografia şi sintaxa precum şi vocabularul va diferi după categoria în care istoria recentă a fiecăruia a plasat pe autorul unui articol publicat de noi sau după măsura în care contactul cu limba a putut fi ţinut. Noi vom publica textele aşa cum autorii le vor fi scris.

Jegliche Mitarbeit von Autoren, Korrespondenten und Redakteuren ist freiwillig und unentgeltlich. Die Redaktion und der Verlag lassen jede Reklamation in bezug auf eine Vergütung unbeachtet und danken denjenigen, die diese Bedingungen akzeptieren.

Die REDAKTION

Any material contributed or participation in the editorial work by authors, correspondents or regional editors is made free of payment. The Editor and the Publishers will not consider any eventual claim for retribution and they thank those who accept this condition.

Toute collaboration ou participation aux travaux de rédaction par des auteurs, correspondants ou rédacteurs régionaux, est faite à titre gratuit. La Rédaction et les éditions PANOPTICUM PRESS LONDON, ne prendront en considération aucune réclamation éventuelle de rétribution et toutes les deux remercient ceux qui accentent cette condition.

Orice colaborare cu material sau participare la lucrările de redacţie de către autori, corespondenţi sau redactori regionali, este făcută cu titlu gratuit. Redacţia şi Editura nu vor lua în consideraţie nici o reclamaţie eventuală de retribuţie. Acelea mulţumesc celor ce acceptă această condiţie.

REDACŢIA

construită în 1750 şi este necropolă pentru doi domnitori, ortigure II Ghica şi Alexandru II

Ghica, despre al cărui mormînt, Nicolae Iorga spune că este "mai frumos decît oricare din ai domnitorilor noştri".

Rugăciune către Sfîntul Computer

(Domnule Centemir, mai devreme,
te invit să rostești rugăciunea Mileniului Trei
către Sfîntul Computer !)

Computerul Nostru, care eşti în galaxii, ori printre pămînturi,
fie, -sporită-Ta-Programată, fească-se Voia-Ta
-Programată,
precum în celestele-abisuri, tot aşa, printre noi,
cei din creasta timpiei !

Lumina maestră cea de toate zilele, lasă-ne-o
mai puţin pelusă,
măcar pentru cîteva oţiţare-anotimpuri, cît mai
sîntem
oameni pe-aici, printre lujeri primăvăratici,
cu clorofilă regie!

Iartă revolta noastră - că nu mai vrem să mîncăm
carne de cauciuc şi de soia, ouă cu embrion de mag-
nezie,
rîmă din apicul algelor, pastă de grenie
şi de-alte rele,
prescrescută după de electroni, fără vară şi fără
mercovi,

cu mărar de uraniu !
Îngăduie-ne, Sfinte Computer, măcar cîteva secole
de-acum, cu douăzeci şi patru de ore
de perfecţiune, de iubire
şi de puritate, de absolut nepîngărit,
etern viaţă !

ION PACHIA TATOMIRESCU

ÎNCEP SĂ FORFOTE PE STRADĂ GRIJILE

O fîntînă de cer
soarele răsăritul.
Sălciile oglindese
într-un copil-de-rîu
căutătiera sexuală
a trupului.

Încep să forfote pe stradă
grijile
cu oameni în gură.
Pe margine picpii
mică în spate
poteci.

Ovidiu Florentin

INIMA ARSELOR DRUMURI

M'adun în visuri reale,
al zgomotului vegnic dugman,
inamic,pe o singură cale,
migrând fără zile sau an.

Mă'atrec pe o singură dâră,
cea alb încrustată în fumuri.
Rotundă ca ţara-mi respiră
inima arselor drumuri...

Eugen Enea Caraghiaur

23-07-2002
C.N.S.A.S.
SERVICIUL
ARHIVA

C.N.S.A.S.
SERVICIUL
ARHIVA
23 -07- 2002
713

187

MEDALION

Ion Pachia-Tatomirescu face încă parte din categoria "tinerilor poeţi",în versuri, acest scriitor român din Banat,urmează calea modernismului imagist care permite împăcarea poeziei române contemporane cu "ars gratia artis".Publicăm aci un ansamblu poetic intitulat de autor "Şapte incîntece din valea anilor"

I (La rugul Albei Sfere)

La rugul Albei Sfere ard presimţiri
...iter cu entuziasmul pentru bucurii,
...ostesc în cadrul gestiun gi-mi port pelinul
...ntr-o lărâri rasei-sufletului meu -
...ninar dacă Muma-Lună-mi picură pe-aripi cruce,
...mănându-mă de simbri, de ieruare,
...a vîrstigiri în fruste-elucubraţii pe-o varză...

II (Nu e lacrimi în ţurcubeu)

...ăsuiesc-mă-ţi inflăcări în ceafa mea -
...i arcanţă evlavioşi a lumi tăcere
...u, sîmţi nemuritii tuaîn-o constelaţii,
...u, lacrimi în ţurcubeu în dialecte,
...în mulţi de Brad, ori tocmi stridii
...ăsuiesc-mă cruci de-acei Nemuritori
...în o-n cărţi să am fiinţiile-mtre aripi -
...ţiilor-mtre umbelliferele de seară...

III (În cupa-melcului o epigrafă)

Stăpînitori din lutul are
...h, sfîntite de-nţelepţi pîrogi...)
...ari tăcerilor ...spat
...în cupa-melcului - epigrafă
...ătrădi-ecouriînd un cîntec eolian
...din fluierul Meu cu ouguri cîngi,
...desprinşi din fluierul unui Ţurcubeu
...în pegtore-mi de dor, cu crini şi eulişi...

IV (Împăratul orîn...)

Împăratul orîn are pletel
...ntinat sub coroiţa viteaziriul lumină
(Iarî, în chindie,-mtre zăpezi-grădină,
sub aerii eulterilor - eh, cu crezi -,
a împuşcat o lacrimă din stele)
pe tîmpla apei vechi, care se pierde,
pe-albinii celi fîlduri verde-verde
(zăpezile-nfloresc în mine - da, zăpezi
cu aerii eulterilor printre iarî...) !

V (Dansează fulgerul...)

Dansează fulgerul pîrău pe ochiul
de lacră-al bunei blînde - şi în mufiet
se rumenesc de harb chiar ghiocul-Alb
se pune-n cumpănă de-acum şi mierea
cupelelor de zînă - şi-o limpede vină
(şi poartă printre munţi - tot Ei -, descultă,
lumina-Mare ce-mbălsămit-o greeii
sub pinul rogu, unde vier mai strigă
albatrosul cerog limpedee-mi vină) ;
nu-i violată peştera-mi doar de-o culoare
la a nuntire-n chip de mărgărint...

VI (Mireasă Arhepteriu)

Fiecare-fluerului este-o fereastră mea
gi-afară,-n culburi, crapă cu de corb;
invazie de creeti la frigi galmeşi,
apre-Arheopteriul-Mireasă, duce gîlul
pe sub eerescul fruct cum trigli-n oglinzi -
şi eu mai torn nectar în cupe limpezi,
laleaua-şi achimbă fosforeaua-n rochii...

VII (La nunţile celeste)

Maidee de fericire, sub pleoape reci pietre,
calicî prin transparenţe către fereastra casei
Reîntrupă tocă - şi-n frunză, şi-n sănătăţi,
şi-n lebăda-mireselării pe-o murmurării apă,
la nunţile de nor a cuntilor celeste ;
şi duc răsura eroi tatuaţi în codri,
în tîmpla-mi cu iarnare - de ne-ţi luminare
sub clopotul pe care mi-l aburesc doar gemeli,
etnd lumea în eelestiţii - iar din boltă,
versuri se preling pe degetele mîini
ce-mi pecetă chelia eerii printre fleri de rugi
şi este talMantrul meu peper spre zînă,
mi-e riuri limpezi etrecurate-n arşă -
şi eerui ai se depune precum iarna
pe albe pietre,-n Cureubeu de-aprii...

27

188

"LIMBA ŞI LITERATURA MOLDOVENEASCĂ"

Este o "revistă filologică trimestrială", care apare la Chişinău, sub egida Academiei de Ştiinţe a R.S.S. Moldoveneşti şi a Institutului de Limbă şi Literatură. În numărul 3 (iulie-septembrie) din 1957 (anul XXVI), aflăm - la rubrica de "Critică şi bibliografie" - o interesantă recenzie semnată de G. Botezatu şi A.Hîncu ("candidaţi în ştiinţe filologice"), la Obrazţi folclora ţigan-calderarej,Moscova,Editura Nauca, 1956.

FOLCLORUL CĂLDĂRARILOR

La editura "Nauca" a apărut o interesantă colecţie de folclor al ţiganilor căldărari", incluzînd un număr considerabil de texte colectate, traduse, prelucrate şi aranjate de N.S. Demetor, cu melodii înscrise de P.S. Demetor. Lucrarea este dotată cu o prefaţă, semnată de L.N. Cerencova şi V.M. Gaţk. Lui V.M. Gaţk îi aparţin notele şi redacţia literară a traducerilor, domnului fiind redactorul responsabil al culegerii.

Ca entitate etnică ţiganii, eşiţi incipient din India în sec. V-X ale e.n., prezintă un fenomen aparte datorită cel puţin faptului că pe parcursul secolelor ei şi-au însuşit elementele diferitelor popoare, cu care au conlocuit şi pe pămînturi cărora au existat sau au trecut în peregrinările lor medievale. În acest plan ei se deosebesc şi ca dialect. Despre ţigani s-au scris multe lucrări teoretice şi au apărut colecţii de texte în diferite dialecte ale ţiganilor europeni.

Lucrarea de faţă include în temei creaţia populară, aparţinînd grupului etnic al ţiganilor volo[illegible]ldărari" (de la est-rom. "căldărar"), stabilit iniţial în Banat şi Transilvania (România), iar de la mijlocul sec. XIX şi în sec. XX migrînd în diferite ţări ale Europei, inclusiv în Rusia, şi ajungînd treptat în Africa de Sud.

Culegerea recenzată vine să completeze patrimoniul general folcloric al ţiganilor, cunoscut în trecut ca o natură lirică. De data aceasta este colectat şi dat publicităţii un vast material epic - cîntece epice şi epico - lirice, diferenţiate după criteriul volumului şi numite "lungi" ("lungghili"). Nucleul folcloric dat include cîntece despre viteji, bazaice, subiecte baladice, toate fiind, în temei, de provenienţă est-romanică, sîrbo-croată, maghiară ş.a., deşi în multe privinţe posedă o faţă a lor, o poetică imprimată de felul de viaţă al ţiganilor. Deci, sînt recreate într-un mod creator, nu numai ca o simplă traducere mecanică. Ele au o profilare proprie stilistică, mijloace poetice şi lingvistice caracteristice.

Cartea cuprinde multiple materiale din domeniul liricii sau al altor sfere. Astfel, e binevenită partea lexicografică a lucrării (paremii: proverbe, zicători ş.a.; formule magice, materialul în proză că şi notele etnografice privind atare ritualuri!). O calitate deosebită a materialului verbal şi melic este bogăţia şi originalitatea lui, prezenţa trăsăturilor diverse etnice şi estetice europene sau vechi indiene, care servesc drept bază de studiu comparativ larg.

Desigur, compartimentul principal al volumului II constituie materialul textologic ("Texte"). Prima secţiune - "cîntece lungi" ("linji ghilia") - include subiectele: "Voinicel", "Cîntecul lui Pătru", "Gruia lui Novac", "Corbea", "Manuil Petrarul", "Dulca", "Cîntecul sîrbului", "Drîmba", "Forcaşul", "Maşcio şi Doichiţa", "Ianoş", "Derdi", "Donciulo", "Sarpele", "Daleş, soră...", "Cîntecul lui Peniatehki", "Baci", "Cîntecul lui Eno", "Cum mi-aţi poruncit voi, ţigani", "Cîntectul despre costiţă".

Dintre aceste şase sînt eroico - epice (eposul eroic mic): "Voinicel","Cîntecul lui Pătru", "Gruia lui Novac", "Corbea" şi "Dulca",iar celelalte - baladice (eposul nuvelistic). Desigur, localizarea subiectelor volohe, ungureşti, sîrbo-croate de către ţiganii-căldărari nu a decurs peste tot la fel. Acest proces, în temei pozitiv, include şi unele nuanţe negative. Aşa, să zicem, balada "Manuilia Petrarul" este o transplantare a subiectului "Meşterul Manole" ("Mînăstirea Argeşului"), ce atinge în folclorul est-romanic cele mai înalte culmi ideologico-estetice în comparaţie cu versiunile popoarelor vecine (grecii, bulgarii, sîrbii, croaţii, ungurii ş.a.). În versiunea căldărarilor subiectul este reprofilat cu unele lipsuri (teme, motive ş.a.). De exemplu, tema vînului se combină cu cea a vrăjitoriei (căci era firesc ca această temă să se impună, dată fiind realitatea preocupaţiei ţiganilor cu vrăjitul - ghicitul în ghioc, în cărţi ş.a.). Canavaua se complică şi devine greoaie. La fel, tînărul atît de înălţător al baladei est-romanice este scăzut: soţia lui Manole rosteşte un blestem - edificiul zidit să rămînă pustiu, să n-aibă nimeni parte de el. Mesajul idealului muncii constructive(idealul construcţiei unei opere măreţe, neîntrecute) este anihilat, "jertfa zidirii" rămînînd nejustificată.

Cîntecul "Voinicel" (o transplantare a subiectului "Sarpele" sau "Balaurul") se vede reflectat prin adaosul unor teme de basm (de exem-

183
188

plu, motivul furării soarelui, arapul pretendent la tron ş.a.). Aici apare creaţie nouă.

Vom vedea însă, că subiectul "Sarpele rămîne aproape intact într-o altă ipostază - "Cîntecul lui Fătru", păstrînd structura esenţială a fabulei.

În unele detalii este schimbat şi scăzut cîntecul "Gruia lui Novac", la fel fiind parţial refăcut cel despre Corbea.

Altu subiect - "Dulca" - este o adaptare, tot parţială, a cîntecului "Stoian şi Vida" ("Cîntă Cătănuţă").

Cîntecele baladice apar şi ele în asociaţie diferită (ca transfigurare etnică).Astfel, cea multfrumoasa balada "Forcăraşul" ("Hilea") este păstrată aproape în întregime, alături de care apar şi ipostaze noi, uneori fiind bazate pe anumiţi ciclu european pe tema încercărilor creatorului, dragostei. Este vorba de versiunea paralelă "Cum ei-aţi poruncit voi, ţigani" (titlul este luat aici arbitrar), în care nu mai figurează sarpele, ci apare, pur şi simplu, eroul răpit în faţa rudelor (p. 93). Este una din multiplele forme balcanice, fixate încă de Vuk Karagici, dar care nu atinge strălucirea romantismului a subiectului în forma răspîndită la moldoveni şi în alte zone ale bazinului carpato - dunărean.

Cîntecul sîrb "Soţia vîndută" se deosebeşte de ceea ce avem localizat şi creat la moldoveni (aici soţul beţiv îşi vinde soţia unui turc, pentru a-şi achita datoriile). Subiectul împrumutat de căldărari la sud de Dunăre (motivul soţilor-fraţi (incestul, neîmplinit sau împlinit) apare ca o motivare mai profundă a vînzării soţiei ce care singură vîndută pentru a salva familia de primejdie în urma năpăstuirii Sîrbilor sau dîjmei turcilor.

Apar şi unele forme noi de subiect (de proveniență sud-dunăreană, maghiară): "Drîmba", "Lunca", "Dunărea", "Derdi", "Bacî", "Cîntecul lui Ivo", "Ce" - despre costită" (iarăşi un titlu arbitrar - "Femia o retrv"). Se văd apropiate de ceea ce avem la moldoveni ("Sora rea"), deşi variante în detalii, cîntecele "Sarpele", "Daleş mare", "Cîntecul lui Patianehki" - toate pe tema surorii sau soţiei necredincioase(otrăvitoare).

Pe baza materialului folcloric al căldărarilor se pot urmări şi unele influenţe inverse - ale creaţiei folclorice ţigăneşti asupra celei moldoveneşti ş.a. De altfel, aceste influenţe se văd atestate mai frecvent. Să zicem, subiectul baladic "Vaşcio şi Doichiţa" îl vedem liricizat mult şi trecut în sfera baladei moldoveneşti ("Un ţigan avea o casă"):

Un ţigan avea o casă, Leana mea !
şi o ţigancă frumoasă...

Cuvintele "ţigan", "ţigancă" indică oarecum unele originii etnice. Iată chiar şi unele versuri traduse:

Esli zagovorit po-ţiganski,
Otrubliu tebe golovu, kac ribe !
De-a vorbi pe ţigăneşte, Leana mea !
Îţi tai capul ca le peşte !
(AF, 1981, Nr. 322, f.91, Bîrnova-Ocniţa, inf. Buga P.K., 67 ani; col. G.G. Botezatu, L.L. Kuruci).

Compartimentul cîntecelor lirice înseamnă şi alte forme baladice. Astfel, grupa "Atmanca" (p. 121-125) constituie o baladă păstrată în forma incipientă în poezia ţiganilor - căldărari şi trebuie trecută la eposul nuvelistic cîntat. La fel, cîntecul"Mult drum am mers" (cu titlul neadecvat, trebuie numit "Femeia rea") se cere trecut la compartimentul baladelor. Acelaşi lucru poate fi făcut şi referitor la "Cîntecul despre tuiza" (p. 127-129). Este şi aici vorba despre baladă, deşi cîntecul pe tema incestului (socrul seduce nora) are o bază reală , deoarece în familia mare patriarhală a ţiganilor patriarhul dispunea de puteri nelimitate.

La lirică se văd trecute unele subiecte baladice numai din cauză că se cîntă pe motive de cîntec liric. Lirica căldărarilor este o poezie frumoasă, cu multiple momente cu prezintă un deosebit interes. Astfel, primul text "Cîntecul Bîţei" este parţial un ecou al unei balade larg răspîndite la cehi, slovaci,ucraineni ("Doci - ptaşka"), moldoveni ş.a. În epica moldovenească motivul fiicei-pasăre se prezintă adesea sub diferite aspecte ("Fiica rău măritată", "Fiica măritată în străini"). Titlul este arbitrar pentru un cîntec liric, dar păstrează în unele forme amintirea baladei, liricizate cu timpul. Celelalte 5 bucăţi-lirice aduc un suflu nou, fiind creaţii impunătoare, originale.

E foarte specifică în lucrare tematica cailor (furaţi, vînduţi ş.a.), dat fiind faptul că ţiganii erau mari amatori de cai; sau tema închisorii, impusă de realităţile atît de vitrege ale vieţii grele a ţiganilor peregrini;şi tema mîndrei necredincioase - iarăşi dictată de condiţiile de viaţă ale ţiganilor.

În compartimentul denumit nediferenţiat "Cîntecele altor ţigani" (p. 119 şi urm.) găsim un monunt de mare interes: cîntecul "La finînă" se vede apropiat de bucata numită la V. Alecsandri "Kăluca", ceea ce confirmă sursa lui populară, ajustată, însă, în măsură de poet.

Interesante şi noi în multe privinţe sînt textele în proză: povestiri, poveşti ş.a., ca şi proverbele, zicătorile, formulele (toasturi, felicitări, blesteme ş.a.), ce întrunesc

23 -07- 2002
C.N.S.A.S.
SERVICIUL
ARHIVA

184
189

şi elemente literar artistice.

Aparte de valoare se situează compartimentul melos, incluzînd mostre ale melosului ţigănesc atît de viguros şi frumos.

Colecţia, foarte valoroasă în plan estetic, cognitiv, este înzestrată cu un compartiment de note bine alcătuit, profund, necesar la materia epică, lirică, etnografică ş.a. (autor V.G. Gaţak).

De preţ este şi excursul etnic privind grupul ţiganilor căldărari şi alte grupuri (informaţie despre distribuţia etnică,locuinţă, ritualuri calendaristice, familiale ş.a.).

În cele din urmă facem şi cîteva observaţii, care ar putea fi luate în consideraţie cu ocazia unei eventuale reeditări a lucrării prezentate. Apar (şi asta a fost consemnat corect mai sus) uneori intitulări arbitrare, neadecvate (mai ales în grupa cîntecelor epice); se ia, pur şi simplu, un vers, şi intitularea apare nerelonată. Momentul ţine de aparatul ştiinţific şi trebuie să fie bine îngrijit.

S-ar fi cerut o clasificare mai concretă a materialului (să zicem, cel liric este adus fără nici un discernămînt sistematic).

Cu toate acestea, lucrarea este binevenită, alcătuitorii-colectori, redactorul şi autorul compartimentele ştiinţifice (prefaţa,notele ş.a.) meritînd cuvinte de laudă.

Grigore BOTEZATU,
Andrei HÎNCU,
cand. în şt. filologice

Textul recenziei a fost transliterat de ION PACHIA TATOMIRESCU, din revista LIMBA ŞI LITERATURA MOLDOVENEASCĂ nr. 3/1983, p. 61 - 63, ce apare trimestrial la Chişinău.

* Obraziţ folclora ţigan-căldărarei, Moskva-1981

REGARD PERÇANT

Regard timide
Regard d'enfant
Regard brûlant
Que bestie :
- Le coeur,
- Les lèvres,
- Les yeux,
- Les mains ...

Arrêtez ce regard !
Il est trop fort,
Trop perçant,
Il me fait mal !

Là où il se p...
Tout devient ...
Brûlure, déchirure !

Je voudrais
Des caresses,
Pour calmer
Les brûlures

Caresser mes cheveux
Not autre ne l'a jamais fait
Aussi tendrement que vous,

Embrasser mes yeux, mes lèvres
Nul autre ne le fera
Aussi innocemment que vous

Laisser ma tête
Se poser sur votre épaule
Pour m'imprégner
De votre parfum de jeunesse
De votre loyauté

Serrez-moi contre vous,
Donnez-moi votre affection
Ou votre Amour
Et laissez-moi
Me reposer à jamais

Et des années plus tard
On trouva ces deux corps
Enlacés, pétrifiés,
Un qui a débordé de timidité
... Et l'autre d'amour.

NINA NOTHEAUX

Dimbovița în 1969. Acuarelă de Fr...

D. U. I. 742 „Savu”

Vol. 4

(Telefoane interceptate,

Traduceri de telefoane interceptate din franceză în română)

C.N.S.A.S
SERVICIUL
ARHIVA
23 -07- 2002

REPUBLICA SOCIALISTĂ ROMÂNIA

MINISTERUL DE INTERNE

58997
ARHIVA

FOND INFORMATIV

Dosar Nr._____ **Vol. Nr.** 4

Privind Chest. F.O.

Data_____

Urmează Vol. Nr._____

C.N.S.A.S.
SERVICIUL
ARHIVA

23-07-2002

1

REPUBLICA SOCIALISTĂ ROMÂNIA

MINISTERUL DE INTERNE
INSPECTORATUL JUDEȚEAN DOLJ
- Serviciul I -

STRICT SECRET
Ex.nr. 2

Nr. 0014657 din 12.06. 1987

DOSAR Nr. .....

CĂTRE

SERVICIUL "T"

Rugăm ca pînă la data de 31.12.1987 a avea în atenție și a ne comunica în timp util la indicativul lo6/C1/ - lt.Cogan Ioru - convorbirile care se efectuează cu persoane din str[illegible]tate de la postul telefonic numărul 30393, aparținînd abonatului HICULESCU MARCEL, domiciliat în Craiova C.București bl E1, sc 3, et 1, ap7 Craiova.

Interesează în mod deosebit discuțiile purtate de ginerele sus-numitului SMARAH-DACHE FLORENTIN

Vă mulțumim pentru colaborare.

ȘEFUL SERVICIULUI I
Colonel [illegible]
ȘERBAN PĂSCU

RD.037/868/

Conceptat ț.....

Dactilo : C.V.

6

Nr. exemplare : .....

Cd. 1490/1985 — V 17 — I-n 025

Redat din limba română
Post: 49 ICI
Nr file: [illegible]
Nr OC 34399/

Strict secret
Ex. unic

2

C.N.S.A.S.
SERVICIUL
ARHIVA

23 -07- 2002

Sav 1

Interrogați mărcile inf. ex. se prevenți cf. ordinului pentru cetățeni

SAVU

– „SAVU" este chemat, din SPANIA, de un cetățean, [redacted]

„SAVU": – Eu sînt FLORENTIN. Ați primit scrisoarea mea?

[redacted] – Da, am primit o scrisoare de la domnul [redacted], din SUEDIA, în care mi se spune că dv. ați plecat din postul pe care l-ați avut la Universitate.

„SAVU": – Da, da! Acum sînt șomer. Am fost la un liceu, dar m-au refuzat. Acum nu lucrez nicăunde.

[redacted]: – Nu aveți nimic de lucru?

„SAVU": – Nimic. I-am scris, ca să mă ajute și mi-a zis ceva, dar... Ce v-a scris?

[redacted] Vreți să iau legătura cu cineva, în orașul ce anume din vreo țară?

„SAVU": – Da, desigur.

[redacted] – Da, dar eu nu am [illegible]

23 -07- 2002 C.N.S.A.S. SERVICIUL ARHIVA

SAVU: - Ați primit scrisoarea mea?

[redacted] - Da, v-am primit. Este v-am scris pe la mine.

SAVU: - Da, ce am primit-o. Este deschisă? A fost deschisă.

[redacted] - Deci, ați primit-o!

SAVU: - Da. Cruciți că dl. [redacted] poate să mă ajute! Să mă ajute.

[redacted] - Vreți să vă legitimez cu cineva anume?

SAVU: - Da, de. Îmi trebuie un certificat de la ei pentru acolo. Să dă două luni: Sua, CANADA, nu contează. Chiar și în SUEDIA, SPANIA.

[redacted] - Bun, să-i scriu dl-lui [redacted].

SAVU: - Ca el să-mi ajute să plec acolo.

[redacted] - Ce informații mai pretiși despre certificatul despre care vorbiți?

SAVU: - Nu știu nimic despre mine. Știu doar atâta lucru dacă este pro sau contra. Vă rog să-i scrieți dv.

[redacted] - Să mă scriu la mâna a doua? Vreți tot acolo?

SAVU: - Da, de, tot acolo. Să-i scrieți dl [redacted] Dacă ați rezolva problema mea?

[redacted] - Da, am înțeles.

(Se auzi strigăt de femeie. Cercetă pe [redacted] [redacted] [redacted]

23 -07- 2002
C.N.S.A.S.
SERVICIUL
ARHIVA

„SAVU": – Da, aza este.

[redacted]: – Am înțeles.

„SAVU": – Da, aici eu sînt un ratat. Deci, dacă vreți, scrieți d-lui [redacted] Și dacă puteți face asta, cum aș putea să știu?

[redacted]: – Vă pot anunța prin telefon sau scrisoare, nu are importanță.

„SAVU": – Vă mulțumesc mult, infinit de mult.

[redacted]: – Ați vrea să iau legătura cu cineva din „CENTRAL BLAD (?)", de exemplu?

„SAVU": – Unde este asta? A, da! Nu cred că e bine, GERMANIA este foarte populată. Sînt mulți oameni acolo.

[redacted]: – Da, aza e.

„SAVU": – Dar, dacă puteți, luați legătura cu dl. [redacted], dar nu știu dacă poate face ceva. În tot cazul, eu vă mulțumesc mult.

[redacted] Am să iau și cu ei legătura. Voi face toate apelurile necesare pentru a vă rezolva problema.

„SAVU": – Vă mulțumesc, sînteți foarte amabil.

[redacted] Vă voi suna din nou cînd voi avea vreo veste. În tot cazul, după trecerea

23 -07- 2002
C.N.S.A.S.
SERVICIUL
ARHIVA

verii, în luna septembrie.

SAVU: - Da, e bine. În timpul vacanței de vară voi fi plecat la țară, dar în septembrie voi fi aici, la aceeași adresă. Puteți lăsa un mesaj la aceeașta adresă.

[redacted] - Deci, pot lăsa un mesaj. În tot cazul, principalul este de a rezolva problema. Vă zic la revedere.

SAVU: - La revedere. Sunteți foarte amabili.

Oră 21 39

26 VI 1987

Redactat: cpt Stl.

Redat din l. română
Post. 49 I.C.T.
Nr. file: 1 (una) filă
Nr. 0034399/9.VII.1987

Tov. cpt. IONETE
Materiale ungurate de identificare [illegible] RADUCEAN MIRCEA

STRICT SECRET
ex. unic 4
7.VII.1987

23-07-2002
C.N.S.A.S.
SERVICIUL
ARHIVA

0015121

S.I./Lt. GOGALI DORU

„SAVU"

Cheamă nr. [redacted] și vorbește cu un cetățean, [redacted]

[redacted]

„SAVU": – Ați făcut ceva?

[redacted] – Domne, să știi că am sunat și nu răspunde. Am cerut la Informații numărul de la Oficiul de Calcul și nu răspunde deloc. Cred că este greșit, trebuie să-l mai caut.

„SAVU" spune că încearcă și el să facă rost de numărul de telefon respectiv a doua zi și către ora 21,00 îl va suna pe [redacted], să-i comunice ce a făcut. Discuția se încheie. (ora 21,16).

(42834-

– Pe data de 8.VII., „SAVU" n-a mai efectuat nici o convorbire telefonică.

Redactat cpt. S.E.
9.VII.1987

[redacted] aparține numitului [redacted]
[redacted] bloc [redacted] apt [redacted]

Redat din l. franceză
Post: 40 i. T.
Nr. file: 1 (una) filă
Nr. 0031/02/25.IX.1987

Tav. cpt. IONIȚE
Exploatare în cadrul
Materiei de cunoaștere
a convorbirilor ce le efectuă
cu agil cu
strigătura
de la secrete
tei

STRICT SECRET
Ex. unic
24.IX.19[illegible]

[illegible] 0010346

pt. IONIȚE

C.N.S.A.S.
SERVICIUL
ARHIVA
23-07-2002

„ETERUL"

Din CRAIOVA, un cetățean, ALORIN SMARANDACHE, cheamă SPANIA - MADRID și cere să vorbească cu dl. [redacted] Îi răspunde soția acestuia [redacted] nu e acasă.

SMARANDACHE o roagă pe soția lui [redacted] să-i comunici acestuia că l-a sunat el și, totodată să-l roage să dea [redacted] telefon în seara respectivă, acasă la SMARANDACHE, la ora 20,00 ora ROMÂNIEI, ora 19,00 a SPANIEI. Soția lui [redacted] întreabă dacă acesta îi știe nr. de telefon al lui SMARANDACHE. Îl știe, spune acesta.

S. întreabă dacă [redacted] a primit de la el un plic în care era o scrisoare și o revistă. N-a primit, spune femeia dar S. nu înțelege.

În încheiere S. o mai roagă odată pe femeie, să-i spună lui [redacted] să-i telefoneze lui. Ea primită că-i va spune. Discuția se încheie (ora 11,40)

Redactat cpt. S.I.
26.IX.1987

C.N.S.
SERVICIUL
ARHIVA

MINISTERUL DE INTERNE
INSPECTORATUL JUDEȚEAN DOLJ
Securitate - Serviciul I
Nr. 0014.617 / 10.06.1987

INTRARE Nr. 0034399
19.87 Luna 06 Ziua 11

STRICT SECRET 23-07-2002
Ex.unic

49 STELEA
15.06.87
15.07.87

Se introduce în locul obiectivului „Teodorescu" post 49

APROB.

R A P O R T

Rugăm să aprobați folosirea mijloacelor TO de tip ICT pentru numitul SMARANDACHE FLORENTIN conspirativ „SAVU" de profesie și specialitate profesor - fără ocupație domiciliat în str. Calea Buc. Bl E1 Sc 3 Ap 7 telefon 30393.

Lucrarea TO va funcționa în perioada de la 10.06.1987 pînă la 10.07.1987

Raportăm că din datele obținute rezultă că împreună cu obiectivul mai locuiesc la adresa menționată și

Niculescu Marcel - socru
Niculescu Maria - soacră
Niculescu Eugenia - cumnată
Postul telefonic aparține socrului obiectivului

(se va menționa numele, prenumele, profesia și locul de muncă al persoanelor care locuiesc împreună cu obiectivul).

Prin folosirea mijloacelor TO ne interesează Discuțiile pe care le poartă și natura acestora. Relațiile pe care le au.

Datele și informațiile vor fi transmise la ind. 106/GD tov. H. Gogan Doru telefon 154 care va ține o permanentă legătură cu dv, în această problemă.

SEFUL SERVICIULUI I
Colonel SERBAN PASCU

23 -07- 2002
C.N.S.A.S.
SERVICIUL
ARHIVA

MINISTERUL DE INTERNE
INSPECTORATUL JUDEȚEAN DOLJ
Securitate - Serviciul I
nr. 106/J.GH. / 26.11.1987

0034794
28.11.1987

STRICT SECRET
Ex.unic

8

0013.453 50 Celor
1.12 — 20.12

APROB,

R A P O R T

Rugăm să aprobați folosirea mijloacelor TO de tip I.C.T pentru numitul SMARANDACHE FLORENTIN conspirativ „GAVU" de profesie și specialitate Profesor - fără ocupație domiciliat în str. Calea Buc. BL. E1, Sc. III, Ap. 7. telefon 30393.

Lucrarea TO va funcționa în perioada de la 26.11.1987 pînă la 25.12.87

Raportăm că din datele obținute rezultă că împreună cu obiectivul mai locuiesc la adresa menționată și

- NICULESCU MARCEL — socru
- NICULESCU MARIA — soacră
- NICULESCU EUGENIA — cumnată

Postul telefonic aparține socrului obiectivului

(se va menționa numele, prenumele, profesia și locul de muncă al persoanelor care locuiesc împreună cu obiectivul).

Prin folosirea mijloacelor TO ne interesează

- Discuțiile ce se fac, natura acestora; dacă are intenția de o prăvăli tava, ce pregătiri face în acest sens; relațiile pe care le are.

Datele și informațiile vor fi transmise la ind. 106/J.GH tov. Cpt. IONETE Gheorghe telefon 154 care va ține o permanentă legătură cu dv. în această problemă.

SEFUL SERVICIULUI I
Colonel
SERBAN PASCU

23 -07- 2002
C.N.S.A.S.
SERVICIUL
ARHIVA

Redactat din l. română
Nr. post = 50 i.c.t.
Nr. file = 1 (una)
0034794/23.12.1987

STRICT SECRET
Ex. unic

9

0013897
24
dec -
1987

SERVICIUL I
Cpt. IONETE GH.

„SAVU"

În perioada în care obiectivul a fost supravegheat prin mijloace speciale TO, nu au rezultat aspecte din cele solicitate de d-voastră prin raportul T.

La data de 22.12.1987 lucrarea a fost desfiinţată.

Redactat,
plt. C.D.
23.12.1987.

Redat din lb. română
Postul 48. I.C.T
Nr. file: 1(una)
Nr: 0029520

Strict secret
Ex. unic
19.07.88 /o

23 -07- 2002
C.N.S.A.S.
SERVICIUL
ARHIVA

Verificare dacă se confirmă să folosim obiectiva date pt. compromiterea celui în cauză

Serv. 1.
Cpt. Ionete Che.

INTRARE Nr. 006302
1988 Luna iulie Ziua 27

„SAVU"

Din exploatarea postului au rezultat următoarele aspecte: „S" - Este chemat zilnic de o femee al cărei nume nu rezultă, care-i face curte.

Femeia - Cînd vin la tine?

„S" - Peste 4 (patru) zile mai sună-mi.

„F" - Te iubesc.

„S" - Eu mor de amețeală ci ție îți arde de iubițeali.

„F" - Văd eu că nu vrei să mă mai vezi.

„S" - Sună-mă peste patru zile, la revedere.

20.07.88

„S" - Nu a folosit postul.

21.07.88

„S" - Cheamă: 17704.

Vorbește cu Florin în legătură cu mașina de spălat care este la reparat.

Alte aspecte n-au rezultat.

22.07.88

Redactat: plt. maj. C.P.

11

MINISTERUL DE INTERNE
INSPECTORATUL JUDEȚEAN DOLJ
- Securitate -
Nr. 106/J.GH/005231/18.05.1988

STRICT SECRET
Ex.unic

INTRARE Nr. 0029520
19.88 ... 06 ... 18

C.N.S.A.S.
SERVICIUL
ARHIVA
23-07-2002

18
15.07-01.08

A P R O B.
SEFUL SECURITATII
Lt.colonel
GHENGHE MARIN

R A P O R T

Rugăm să aprobați folosirea mijloacelor de tip I.C.D.T pentru numitul SMARANDACHE FLORENTIN conspirativ „SAVU", de profesie și specialitate Profesor, fără ocupație domiciliat în str. Calea București, Bl. E1, Sc. III, Ap. 7 telefon 30393 - Aparține socrului său NICULESCU MARCEL

Lucrarea TO va funcționa în perioada de la _____ pînă la _____.

Raportăm că din datele obținute rezultă că împreună cu obiectivul mai locuiesc la adresa menționată și

- NICULESCU MARCEL - socru
- NICULESCU MARIA - soarcă
- NICULESCU Eugenia - cumnată

(se va menționa numele, prenumele, profesia și locul de muncă al persoanelor care locuiesc împreună cu obiectivul).

Prin folosirea mijloacelor TO ne interesează

- Discuțiile pe care le poartă cu persoane din străinătate și natura acestora. Ce relații are în țară și natura discuțiilor pe care le are.
- Dacă intenționează să părăsească țara, în ce mod, ce pregătiri face în acest sens.
- Comentariile pe care le face la adresa regimului, ce nemulțumiri are, cum intenționează să le rezolve.
- Dacă scoate lucrări în străinătate, natura lor. Persoanele care îl vizitează

Datele și informațiile vor fi transmise la ind. 106/J.GH. tov. Cpt. IONETE Gheorghe telefon 115 care va ține o permanentă legătură cu dv. în această problemă.

SEFUL SERVICIULUI I
Colonel Cpt. [signature]
SERBAN PASCU

728

Redat din lb. romană
Postul 48 I.C.I
Nr. file: 1 (una)
Nr: 0029520

Strict secret
Ex. unic. 12
29.07.88

23 -07- 2002
C.N.S.A.S.
SERVICIUL
ARHIVA

006436
3
aug.
88

cpt. Ionete. C

„SAVU"

Din exploatarea postului a mai rezultat: „S" - n-a folosit deloc postul telefonic.

27.07.88.

„S" - N-a folosit postul.

28.07.88.

Postul figurează pe numele de Niculescu Marcel.

29.07.88.

Majoritatea convorbirilor au fost efectuate în legătură cu probleme de Croitorie.

30.07.88.

[redacted] - Este chemată de amantul ei care-i spune că a doua zi la ora 9⁰⁰ ar fie pregătiți pentru el.

„B" - Cînt supărată că n-a luat fata aia la facultate. Eu trebue să le fac rochiţe. Am văzut că ai multe mîndruţe acolo.

„A" - Nu-mi place nici una. Cînt condu.

„B" - Eu cum cînt.

„A" - Tu ești frumoasă, ai rochiţe

23 -07- 2002

C.N.S.A.S.
SERVICIUL
ARHIVA

dropute.

-B' - Mi-am luat sandale frumoase.

-A' - Mâine la ora 9.00 ca fii acasă ca trec ca te văd.

-B' - Numai atât îmi promiți?

-A' - Da te cum înainte.

...

În perioada exploatării postului majoritatea convorbirilor au fost efectuate de Eugenia.

H. au rezultat aspecte de natura celor solicitate în sarcina T'.

Postul a fost scos din interceptare

2.08.83.

Redactat: pt. maj. C.P.

Sedat din 1. romana
Post: 43 I.C.T.
Nr. file = 2 (Două)
Nr. 00.29933 / 15.09.1988

STRICT SECRET
Ex. unic
14.09.1988

13

C.N.S.A.S.
SERVICIUL ARHIVA 23-07-2002

007.046
88 sept. 16

Sav. cpt. IONETE

Propuneri de măsuri în raport cu situația operativă nou creați legătura cu Sa pentru a cunoaște pe fiția sotiei obiectivului sabotați relații despre legătura din București

Cpt. [illegible]

SERVICIUL I
Cpt. IONETE GH.

„SAVU"

Ora 19³⁰. ELI, soția lui „SAVU", cheamă 90 457 569 și discută cu [redacted], următoarele:

ELI : - Sînt ELI, soția lui „SAVU" de la BĂLCEȘTI - Am și eu o întrebare: - [redacted] Ști ceva de el?

[redacted] : - Știu că a fost, acum, săptămîna trecută, pe aici prin BUCUREȘTI, dar, n-a trecut pe la mine, a trecut pe dincolo pe la mama.

ELI : - Nu ști dacă mai este, acum, acolo?

[redacted] : - Nu știu ce să-ți spun, nu am vorbit cu el, trebuia să treacă într-o seară la mine și am plecat că am avut o treabă.

ELI : - Cînd asta?

[redacted] - Săptămîna trecută, vineri s-au sîmbătă. N-a ajuns la CRAIOVA?

ELI : - Nu a ajuns.

[redacted] - Notează numărul de telefon de la mama și întreabă acolo. 775559, poate știe mai multe.

ELI : - [redacted], fratele tău, ce face?

[redacted] : - E plecat, cred că a ajuns la VIENA, s-au se întoarce de acolo. Nu știu care e treaba, n-am mai vorbit cu el de la nuntă, de trei săptămîni.

ELI : - Bine, mulțumesc.

Ora 19⁴⁵. ELI cheamă 43194 și discută cu o cetățeană. Următoarele:

ELI : - Familia [redacted]? [redacted] ?

[redacted] :- Da.

ELI :- Am și eu o întrebare. Săptămâna trecută, mi-a zis mama, că ați dat voi telefon aicea, să fie [redacted] de urgență la BUCUREȘTI.

C.N.S.A.S.
SERVICIUL ARHIVA 23-07-2002

[redacted] :- Da.

ELI :- Poți să-mi spui și mie cine l-a chemat acolo?

[redacted] :- Mă!, mea [redacted]

ELI :- Hi, cumva, numărul lui de telefon?

[redacted] :- [redacted].

ELI :- A spus, cumva și-n ce problemă?

[redacted] :- Nu a spus nimica, a zis că a trecut FLORIN pe acolo și a zis că nu poate să-mi spună, și a zis - dacă poate să treacă pe acolo. Da. A-a întâmplat ceva?

ELI :- FLORIN nu a ajuns acasă nici până acuma.

[redacted] - Ai lasă-mă!? De atunci?

ELI :- Da. Și era, deja, plecat de lumea cealaltă.

[redacted] :- Și nu știi nimic de el?

ELI :- Nu știu unde este! Mă așteptam, ca astăzi, să fie aicea. Am vorbit cu [redacted] și nu știe nimica.

SIMONA :- Mea [redacted] mi-a zis să dau un telefon la soacra lui FLORIN, și să-i spun să fie de urgență la București, în ce problemă - nu mi-a spus nimica. Mama ta mi-a spus că el e deja la București. Și el, nu ți-a dat nici-un semn de viață?

ELI :- Nu mi-a dat. Astăzi era ziua mea și mă așteptam să fie aici. Mai ales, că mâine începe școala și el și MIHĂIȚĂ. Mie teamă să nu i se fi întâmplat ceva!

[redacted] :- Dacă se întâmpla ceva, oricum, se anunța, adică - accident, ceva! anunța familia - după adresa din buletin.

ELI :- Și totuși, nu-mi explic de ce nu este acasă - cînd - mâine trebuie să fie la școală!

[redacted] :- Ce să-ți spun! nu știu - absolut nimic.

23 -07- 2002 C.N.S.A.S. SERVICIUL ARHIVA

N

ELI : - Da. despre [redacted] tu ce ști? este acasă?

[redacted] - [redacted] a plecat, imediat, după nuntă, luni după nuntă a plecat și a zis că mai vine în octombrie fac un fel de petrecere la tară - rup turta la fată - nu știu ce vor să facă! O fac la tară la ZĂTRENI.

ELI : - Da. la ZĂTRENI, pe [redacted] cum l-ași putea găsi?

[redacted] : 83 are numărul. Cei ZĂTRENI casa [redacted].

ELI : - Bine.

[redacted] : - Îmi pare rău că nu știu nimic de el.

ELI : - Se pare că scăpați voi de greutăți și intru eu.

[redacted] : - Da. tu ce bănuești?

ELI : - Nu știu. Oricum, e mai bine de o săptămână și nu am nici-o veste de la el.

[redacted] : - Cu a plecat, nu a spus nimic?

ELI : - A zis că întîrzie. Azi mă gîndeam să fie acasă. A trimis și directorul de școală - după el acasă.

[redacted] : - Tot acolo?

ELI : - Da. tot în Craiovița.

[redacted] : - Dacă mai afli ceva să ne spui.

Ora 19^{50} ELI cheamă [redacted], familia [redacted] discută cu tanti [redacted]. Se interesează de situația lui SAVU. I se spune că nu știu nimic de el, a trecut la ei, cu o săptămână mai înainte cînd l-au chemat - da era vorba să facă o cerere pentru servici - de atunci nu mai știu nimic.

Ora 20^{30}. ELI a plecat la domiciliul său - Disentrik de mai nes, s-au făcut la domiciliul părinților - 30393.

Redactat
I-Col. S.G.
15.09.1988

23 -07- 2002
C.N.S.A.S.
SERVICIUL
ARHIVA

Sediul din l. Romînă
Post: 43 I.C.T.
Nr. file = 1 (una)
Nr. DO 29933/22.09.1988

STRICT SECRET
Ex. unic

15

007.142
23
88

Semnătura

Semnătura

Semnătura

23 -07- 2002
C.N.S.A.S.
SERVICIUL
ARHIVA

0029933
07.09.1988

16

[redacted] INTERNE
INSP. JUD. Dolj
SECURITATE - SERV. I
r. 006859 / 05.09.1988.

APROB.
Col. [signature]

43
04-09-20.09. Stan

R A P O R T

Rugăm să aprobaţi folosirea mijloacelor TO de tip I.C.T. pentru Numitul SMARANDACHE FLORENTIN conspirativ „SAVU" de profesie şi specialitate PROFESOR domiciliat în str. Calea Bucureşti, BL. E1, sc. III, ap. 7 telefon 30393.

Lucrarea TO va funcţiona în perioada de la 04-09-1988 pînă la 04.10.1988. — Telefonul aparține socrului său —

Raportăm că din datele obţinute rezultă că împreună cu obiectivul mai locuiesc la adresa menţionată şi

— NICULESCU MARCEL - socru
— NICULESCU MARIA - soacră
— NICULESCU EUGENIA - cumnată

(se va menţiona numele, prenumele, profesia şi locul de muncă al persoanelor care locuiesc împreună cu obiectivul).

Prin folosirea mijloacelor TO ne interesează

— Discuțiile ce se fac de la acest post, persoanele care discută natura aspectelor discutate. Ca relații dar și natura lor.

Datele şi informaţiile vor fi transmise la ind. 106/J.GH tov. cpt. IONETE Gheorghe telefon 117-115 care va ţine o permanentă legătură cu dv. în această problemă.

P. SEFUL SERVICIULUI I
Colonel [signature]
SERBAN PASCU

Redat din lb. română
Postul 7 I.C.T
Nr. file 1(una)
Nr: 0029985

Strict secret
Ex. unic
18. XI. 93 /8

23 -07- 2002

C.N.S.A.S.
SERVICIUL
ARHIVA

Serv. 1.
Grnia Carmen

Tov. Lt. Grnia
legatura cu pasaportul
stabilit cine este persoana
despre care se vorbește
Cotton

„SAVU"

008266
88 nob. 24

Ora 12³⁵

Sn. Chemat de Gina. Vorbește cu cumnata lui.

Gn. Ai auzit că timpitu a făcut dosar să plece în străinătate?

Cn. Da. A venit sectoristul să ia date.

Gn. Și i dau drumul?

Cn. Eu cred că-i dau, numai să scape de timpit.

Gn. Eu cred că el face toate astea numai să nu se mai ea nimeni de el că nu are servicin.

Cn. Cred ci eu.

Gn. Bine mă. La revedere.

— " —

19. XI. 93.

Redat: plt. maj. G.P.

C.N.S.A.S.
SERVICIUL
ARHIVA
23 -07- 2002

Redaj din lb. romînă
Postul 7. I.C.T
Nr. file: 1(una)
Nr: 0029995

Strict secret
Ex unic.
5. XII. 88

19

INTRARE 008551 7
88 dec

Serv. 1.
Lt. Grula C.

„SAVU"

Din exploatarea postului n-au mai rezultat aspecte de natura celor solicitate în sarcina „I".

Postul a fost folosit mai mult de cuplaj.

Postul a fost scos din interceptare.

Red. plt maj. C.P

6. XII. 88

Urmărirea oficială a început pe data de 22.03.1985 (deşi am găsit în dosare şi rapoarte din ianuarie 1985) şi a continuat şi după fuga obiectivului „SAVU" pe data de 07.09.1988 în lagărul de refugiaţi politici din Istambul şi Ankara (Turcia). A fost luat în atenţie de Serviciul III din cadrul Inspectoratul Judeţean Dolj, pe linia problemei „Atlas".

În vreme ce ei „mă lucrau în urmărire informativă" cu atâta zel … eu habar n-aveam! Ba chiar mă băgaseră în atenţia Serviciului de Contraspionaj (conform Notei RD. 5/890/1985): fiindcă aveam multe legături cu străinii. Ca-n filme poliţiste, numai că antieroul eram... EU însumi!

Existau zile când mă „filau" pas cu pas (unde mergeam, cu cine mă întâlneam, la ce oră anume), ba mă şi pozau... Eu nici nu mi-am dat seama! Când i-am istorisit chestia asta lui Ion Soare, el a adăugat râzând:

- **Păăi, aveam Securitate, domnule (!)**

Revăzând acest D.*U.I. 742 „Savu"*, format din 4 volume şi însumând peste 1200 file! – cu menţiunea <STRICT SECRET> -, m-a apucat deodată o nemulţumire generală, o scârbă pentru această viaţă irosită, în zbatere continuă... cu o soartă mereu în cumpănă. Cât timp am pierdut şi câtă energie trimiţând sute de scrisori şi manuscrise care nu ajungeau la destinaţie...

Şi pentru ce toată această urmărire? Pentru putere! Cei care ajung sus, nu vor să lase sceptrul din mână pentru nimic în lume. Aşa se-ntâmplă şi unor oameni bine-intenţionaţi la început: când dau de miere, nu vor să mai scoată degetul din ea...

STRICT SECRET

ISBN 9781599731568